გენ-გეგმა 1:500

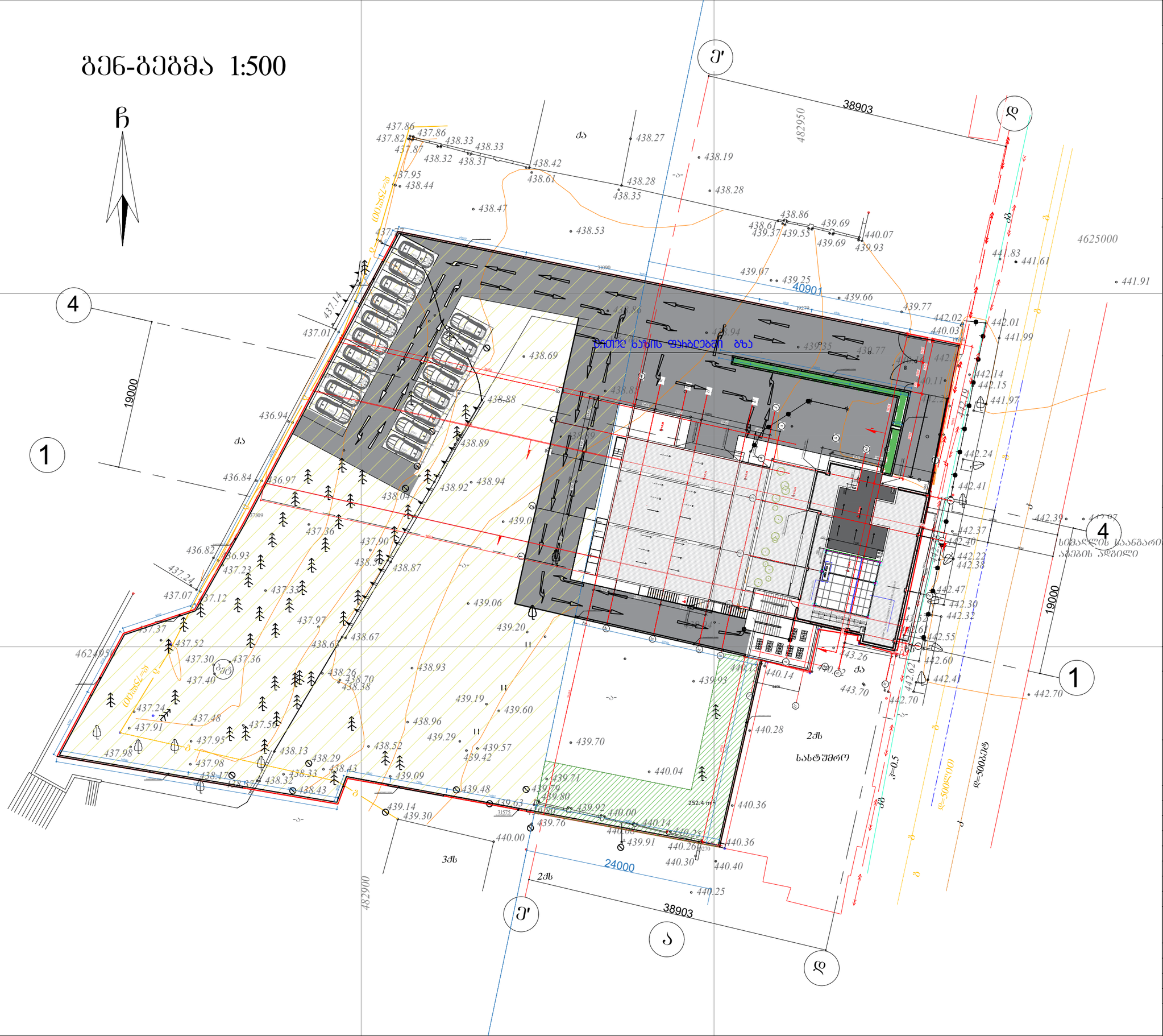

ფორმატი □-3	დაკვეთა №	

შენიშვნები:

1. ნახაზზე ზომები მოცემულია მეტრებში.
2. ნახაზის ყველა ცვლილება მშენებლობისას შეთანხმებული უნდა იქოს პროექტის ავტორთან.

ტექნიკურ-ეკონომიკური მაჩვენებლები:

აიროგითი ნიშნები:

⑥ –	– კედელი
–	– ტიხარი
–	– რიგელი
ჟ-ნ –	– დიაფრაგმა
ფ-ნ –	– კოლონა
ჭ-ნ –	– ღერძის ხაზი
ფარ-ნ	– საკადასტრო საზღვარი

დამკვეთი

მისამართი

დ.ბურაბიშვილის №94(ნაკვეთი №3/48)

პროექტის სახელწოდება

მრავალფუნქციური კომპლექსი

თანამდებობა	გვარი	ხელმოწერა	თარიღი
დირექტორი	ო.ხუხაშვილი		
არქიტექტორი	ლ.ხუხაშვილი		
არქიტექტორი	ძ.ხუხაშვილი		

მასშტაბი	1:500	ნახაზი: გენ-გეგმა
თარიღი		

სტადია	ფურცელი	ფურცლები
პროექტი	ა-15	ა-16

ჭრილი 2-2 მ 1-200

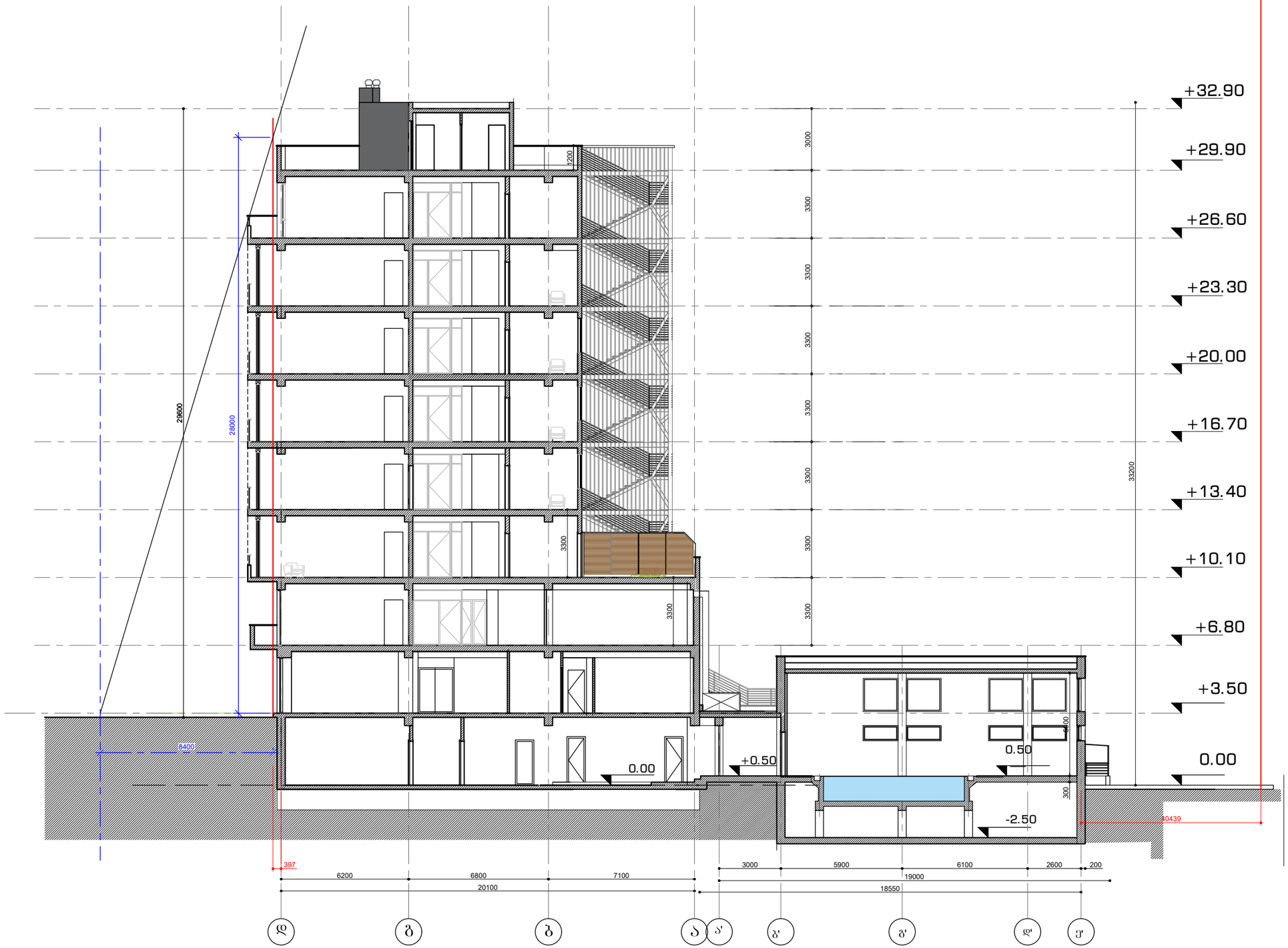

(438.7)

ფორმატი □-3

შენიშვნები:

ნახაზზე ზომები მოცემულია მეტრებში.

ნახაზის ყველა ცვლილება მშენებლობისას შეთანხმებული უნდა იქოს პროექტის ავტორთან.

ტექნიკურ-ეკონომიკური მაჩვენებლები:

შ.პ.ს. "არქ ქრიატიონ"

მისამართი: ქ. თბილისი, ს.ცინცაძის ქ.№3

პირობითი ნიშნები:

- 6 –
- –
- –
- ს-ნ –
- ფ-ნ –
- ჭ-ნ –
- ფარ-ნ

- კედელი
- ტიხარი
- რიგელი
- დიაფრაგმა
- კოლონა
- ღერძის ხაზი
- საკადასტრო საზღვარი

დამკვეთი

მისამართი

ლ.გუშამოშვილის №94

პროექტის სახელწოდება

სასტუმრო

თანამდებობა	გვარი	ხელმოწერა	თარიღი
დირექტორი	ო.ხუხაშვილი		
არქიტექტორი	ო.ხუხაშვილი		
არქიტექტორი	ლ.ხუხაშვილი		

მასშტაბი	1:200	ნახაზი: სიმაღლის განმსაზღვრელი სქემა
თარიღი		

სტადია	ფურცელი	ფურცლები
პროექტი		