შპს მეტრიქს კონსტრაქშენი
METRIX CONSTRUCTION LLC

www.metrixconstruction.ge
e-mail: metrixconstruction.llc@gmail.com
tel: 579 60 19 19; 555 13 00 31

კონსტრუქციული დასკვნა

მომიჯნავე შენობების კონსტრუქციულ მდგრადობაზე და მათზე ზეგავლენის შესახებ

ქ. თბილისი, ასათიანის ქ. №9

ს.კ. 01.10.15.006.076

დამკვეთი: შპს "კომპანია ბლექ სი გრუპი"

2021 წელი

კონსტრუქციული დასკვნა

მომიჯნავე შენობების კონსტრუქციულ მდგრადობაზე და მათზე ზეგავლენის შესახებ

14.05.2020

იურიდიული პირის შპს "კომპანია ბლექ სი გრუპი"-ს (ID 204477734) მომართვის საფუძველზე ვიმყოფებოდი ქ. თბილისი, ასათიანის ქ. #9-ში მათ კუთვნილ ტერიტორიაზე (ს/კ 01.10.15.006.076) ერთსართულიანი ავტოფარეხების შენობების დემონტაჟთან დაკავშირებით მომიჯნავე შენობების კონსტრუქციულ მდგრადობაზე და მათზე ზეგავლენის შესწავლის და მომზადების მიზნით.

ჩემს მიერ ვიზუალურად შემოწმწბული იქნა უშუალოდ საპროექტო შენობის სამშენებლო მოედნის მიმდებარედ 10 მეტრის რადიუსის არეალში - დასავლეთით 6 სართულიანი შენობა ს.კ 01.10.15.006.020; სამხრეთ-დასავლეთით 7 სართულიანი შენობა ს/კ 01.10.15.007.119 და ჩრდილოეთით 14 სართულიანი შენობა ს.კ 01.10.15.007.121 საკადასტრო კოდებზე განლაგებული შენობების ოფისებისას და საცხოვრებელი სახლების საძირკვლები, მზიდი კედლები და გადახურვის კონსტრუქციები.

გამოსაკვლევი შენობები, რომლებიც განთავსებულია სწორ რელიეფზე არის 6; 7 და 14 სართულიანი შენობები სარდაფებით. შენობები ახალი აშენებულია. ძირითადად ხისტკვანძოვანი კარკასული ტიპის, სადაც შემავსებლად გამოყენებულია სამშენებლო ბეტონის ბლოკები.

შენობა #1 - IV კლასის 14 სართულიანია მიწისქვეშა 2 სართული პარკინგით (სულ კონსტრუქციული 16 სართული) (ს.კ. 01.10.15.007.121) მისი საძირკველი არის ნაბურღ-ნატენი ხიმინჯები, მასზე მოწყობილია როსტვერკები გაბ. ზომით 0.8 X 1.0 მეტრი, მონოლითური რკინაბეტონის სვეტების გაბ. ზომებია 0.4 X 0.6 მეტრი, რიგელების გაბ. ზომებია 0.4 X 0.5 მეტრი, ასევე შენობას მთელ სიმაღლეზე აუყვება 30 სმ. სისქის დიაფრაგმები 4 ერთეული.

შენობა #2 - IV კლასის 7 სართულიანია მიწისქვეშა 1 სართული პარკინგით (სულ კონსტრუქციული 8 სართული) (ს.კ. 01.10.15.007.119) მისი საძირკველი არის მონოლითური ფილა ფილის სისქე 0.8 მეტრია, მონოლითური რკინაბეტონის

სვეტების გაბ. ზომებია 0.4 X 0.6 მეტრი, რიგელების გაბ. ზომებია 0.4 X 0.5 მეტრი, ასევე შენობას მთელ სიმაღლეზე აუყვება 30 სმ. სისქის დიაფრაგმები 2 ერთეული.

შენობა #3 - ასევე IV კლასის 6 სართულიანია მიწისქვეშა 1 სართული სარდაფით (სულ კონსტრუქციული 7 სართული) (ს.კ. 01.10.15.006.020) მისი საძირკველი არის მონოლითური ფილა ფილის სისქე 0.7 მეტრია, მონოლითური რკინაბეტონის სვეტების გაბ. ზომებია 0.5 X 0.5 მეტრი, რიგელების გაბ. ზომებია 0.4 X 0.4 მეტრი, დიაფრაგმების მდებარეობა ვიზუალურად ვერ გამოვლინდა. გადახურვა შენობას აქვს მანსარდული ტიპის, ხის ნივნივებითა და კოჭებით, გადასახური მასალა მეტალოკრამიტია.

შემოწმების შედეგად დადგინდა, რომ შენობების საძირკვლები, მზიდი კედლები და გადახურვის კონსტრუქციები კარგ მდგომარეობაშია, არ აღენიშნება გადახრითი ჯდომა და ბზარები.

დამკვეთის სადემონტაჟო 2 შენობაა 460 და 139 კვ.მ. - ორივე შენობა 1 სართულიანია. ექსპლუატაციისათვის გამოუყენებელი. შენობების საძირკველი მცირე ჩაღრმავების ლენტური რკინაბეტონისაა, კედლები შერეული ტიპის მასალებია, სამშენებლო ბლოკები და აგური. გადახურვა ერთქანობიანია ხის კონსტრუქციებით მოწყობილი, არ გააჩნია სარდაფი და ჩაღრმავება მაქსიმუმ მიწის ზედაპირიდან 0.5 მ. იქნება. ამიტომ აქ საწარმოები დემონტაჟის სამუშაოები ვერანაირად ვერ იმოქმედებს უშუალოდ მის მიმდებარედ არსებული შენობების კონსტრუქციების მდგრადობაზე.

დასკვნა

აქედან გამომდინარე, ვასკვნი, რომ არსებული მომიჯნავე შენობების მზიდი კედლების კონსტრუქციული რღვევის საშიშროება ან სხვა სახის გაუთვალისწინებელი ზემოქმედებები შენობების ძირითად კონსტრუქციებზე არ არსებობს.

კონსტრუქტორი - ექსპერტი დ. გვასალია

სიტუაციური გეგმის ორთოფოტო



საკვლევი ობიექტები

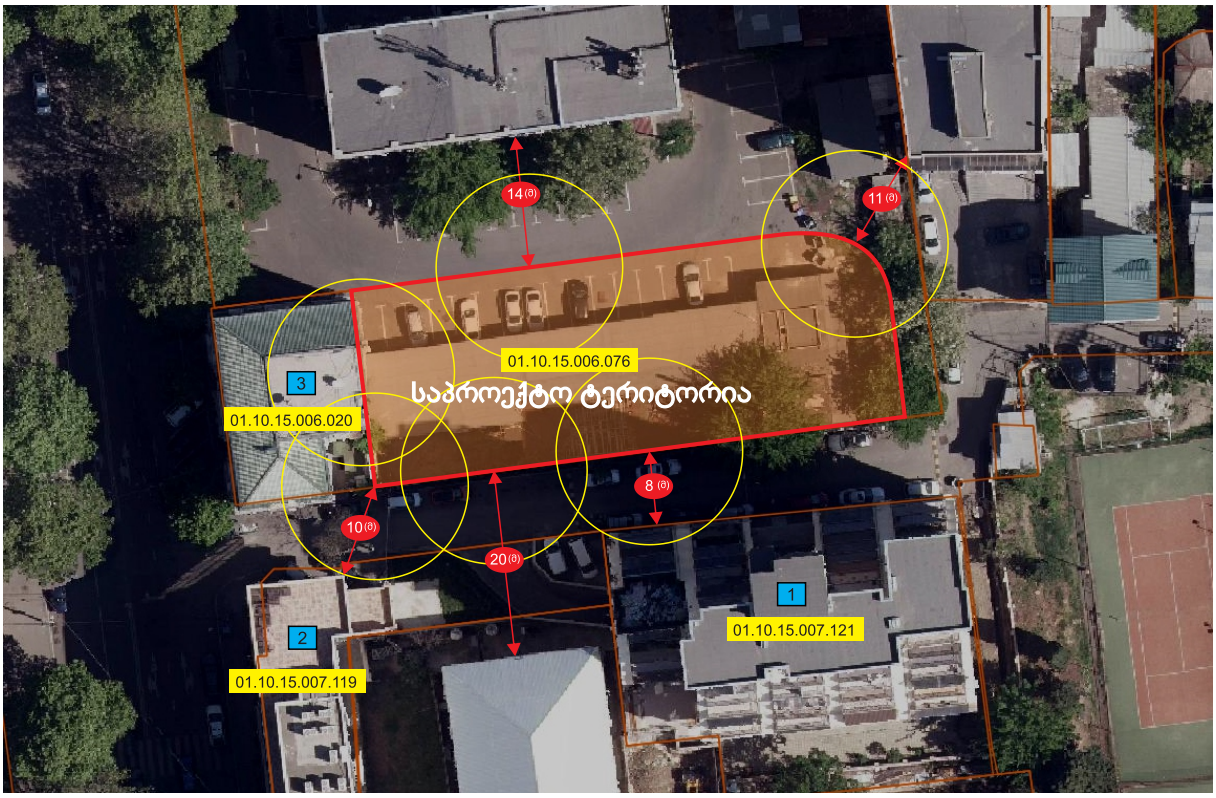

შენიშვნა: III კლასის შენობის დემონტაჟის დროს საკვლევი ტერიტორია განისაზღვრება სამშენებლო მოედნიდან 10 მეტრის რადიუსში. ამ შემთხვევაში საკვლევი ობიექტებია №1 (ს.კ. 01.10.15.006.020); №2 (ს.კ. 01.10.15.007.119) და №3 (ს.კ. 01.10.15.007.121), რომლებიც 10 მეტრი და ნაკლებ მანძილზეა საპროექტო ტერიტორიის სამშენებლო მოედნიდან.

საქართველოს იუსტიციის სამინისტრო
სსიპ საჯარო რეესტრის ეროვნული სააგენტო

ამონაწერი მეწარმეთა და არასამეწარმეო (არაკომერციული) იურიდიული პირების რეესტრიდან

განაცხადის რეგისტრაციის ნომერი, მომზადების თარიღი: B19131448, 25/11/2019 16:38:28

სუბიექტი

საფირმო სახელწოდება:	შპს მეტრიქს კონსტრაქშენი
სამართლებრივი ფორმა:	შეზღუდული პასუხისმგებლობის საზოგადოება
საიდენტიფიკაციო ნომერი:	400278338
რეგისტრაციის ნომერი, თარიღი:	25/11/2019
მარეგისტრირებელი ორგანო:	სსიპ საჯარო რეესტრის ეროვნული სააგენტო
იურიდიული მისამართი:	საქართველო, ქალაქი თბილისი, გლდანის რაიონი, გლდანის მასივი, VII მიკრო/რაიონი, კორპუსი 1, ბინა 56

დამატებითი ინფორმაცია:

ელ. ფოსტა: atoneli@yahoo.com

დამატებითი ინფორმაციის ნამდვილობაზე პასუხისმგებელია ინფორმაციის მომწოდებელი პირი.

ინფორმაცია ლიკვიდაციის/ რეორგანიზაციის/ გადახდისუუნარობის პროცესის მიმდინარეობის შესახებ

რეგისტრირებული არ არის

ხელმძღვანელობა/წარმომადგენლობა

- დირექტორი - დავით გვასალია, 42001005607

პარტნიორები

მესაკუთრე	წილი	წილის მმართველი
დავით გვასალია, 42001005607	50%	
მზია როსტომაული, 01001002432	50%	

ვალდებულება

რეგისტრირებული არ არის

ყადაღა/აკრძალვა

რეგისტრირებული არ არის

საგადასახადო გირავნობა/იპოთეკის უფლება

რეგისტრირებული არ არის

მოძრავ ნივთებსა და არამატერიალურ ქონებრივ სიკეთეზე გირავნობა/ლიზინგის უფლება

რეგისტრირებული არ არის

მოვალეთა რეესტრი

რეგისტრირებული არ არის

- დოკუმენტის ნამდვილობის გადამოწმება შესაძლებელია საჯარო რეესტრის ეროვნული სააგენტოს ოფიციალურ ვებ–გვერდზე www. napr.gov.ge;
- ამონაწერის მიღება შესაძლებელია ვებ–გვერდზე www. napr.gov.ge , ნებისმიერ ტერიტორიულ სარეგისტრაციო სამსახურში, იუსტიციის სახლებსა და სააგენტოს ავტორიზებულ პირებთან;
- ამონაწერში ტექნიკური ხარვეზის აღმოჩენის შემთხვევაში დაგვიკავშირდით: 2 405405 ან პირადად შეავსეთ განაცხადი ვებ–გვერდზე;
- კონსულტაციის მიღება შესაძლებელია იუსტიციის სახლის ცხელ ხაზზე 2 405405;
- საჯარო რეესტრის თანამშრომელთა მხრიდან უკანონო ქმედების შემთხვევაში დაგვიკავშირდით ცხელ ხაზზე: 08 009 009 09
- თქვენთვის საინტერესო ნებისმიერ საკითხთან დაკავშირებით მოგვწერეთ ელ-ფოსტით: info@napr.gov.ge

რ ე ზ ი უ მ ე

სახელი, გვარი:	დავით გვასალია
დაბადების თარიღი:	1964 წელი, 23 ივლისი
დაბადების ადგილი:	საქართველო, ქ. ფოთი
სახლის მისამართი:	თბილისი, გლდანი, VII მ/რ, 1 კ. ბინა 56
ტელ. მობილური:	579 60 19 19
ელ-ფოსტა:	atoneli@yahoo.com
	metrixconstruction.llc@gmail.com
ოჯახური მდგომარეობა:	დაოჯახებული



განათლება:	1982-1990	მ.ი. კალინინის სახელობის ლენინგრადის პოლიტექნიკური ინსტიტუტი (რუსეთის ფედერაცია) სპეციალობა: სამრეწველო და სამოქალაქო მშენებლობა კვალიფიკაცია: ინჟინერ-მშენებელი

სამუშაო გამოცდილება:	1991-1992	ქ. ფოთის გამგეობა. მშენებლობის, ტრანსპორტისა და კავშირგაბმულობის განყოფილების მთ. სპეციალისტი
	1993-1994	ნ. ნიკოლაძის სახელობის ფონდი. სპეციალისტი
	1995-2001	ქ. ფოთის მერიის სახაზინო საწარმო - დირექტორის მოადგილე
	2001-2003	საქართველოს დაცული ტერიტორიების დეპარტამენტი. კოლხეთის ეროვნული პარკი (WB; GEF მსოფლიო ბანკისა და გარემოს დაცვის გლობალური ფონდის დაფინანსებული პროექტი). ვიზიტორთა და ეკოლოგიური განათლების სამსახურის უფროსი
	2003-2005	საქართველოს გარემოს დაცვის სამინისტრო. სანაპირო ზონის ინტეგრირებული მართვის ცენტრი (WB; GEF მსოფლიო ბანკისა და გარემოს დაცვის გლობალური ფონდის დაფინანსებული პროექტი). პროექტის განმახორციელებელი ჯგუფი. პროექტის ადგილობრივი კოორდინატორი
	2006-2007	საქართველოს გარემოს დაცვის სამინისტრო. მდგრადი პროექტების განმახორციელებელი ჯგუფი (WB; GEF მსოფლიო ბანკისა და გარემოს დაცვის გლობალური ფონდის დაფინანსებული პროექტი). პროექტის კოორდინატორი სამეგრელო, გურიასა და აჭარის ავტონომიურ რესპუბლიკაში
	2008-2009	შპს აპოგეო - აღმასრულებელი დირექტორი
	2010-2012	შპს კავკასიის სამშენებლო კომპანია - კონსტრუქტორი
	2013-2016	შპს AZ-GEORGIA - დიზაინის დეპარტამენტის უფროსი
	2017-2018	შპს MIGU Project - კონსტრუქტორი

	2019-2020	შპს ICMG group - კონსტრუქტორი
	2020	შპს METRIX Construction - დირექტორი

კურსები:	2001	შესყიდვების, ხარჯებისა და ფინანსური მენეჯმენტის კურსები. მსოფლიო ბანკის მეთოდოლოგია. (World Bank) აზერბაიჯანი. ქ. ბაქო
	2002	ჰარბტენიანი ტერიტორიის რესტავრაციის საერთაშორისო კურსები. (Institute for inland Water Management and Waste Water Treatment - RIZA) - შრომის, ტრანსპორტისა და წყლის რესურსების მართვის სამინისტრო - ჰოლანდია, ქ. ლელიშტატი.
	2010	ხის ნაგებობების კარკასული მშენებლობა (კანადური ტექნოლოგია) - მშენებლობის მწარმოებელი USAID-Vocational Education Project in Georgia; Woodservice LTD

თრეინინგი და სემინარები:	2002	ბიომრავალფეროვნების კონსერვაცია და ეკოტურიზმის მდგრადი განვითარება კავკასიის რეგიონში (German Foundation for International Development; World Wildlife Foundation) - საქართველო, გუდაური-ბორჯომი
	2003	ეკოტურიზმი დაცულ ტერიტორიებში (Intrnational Academy for Nature Conservation) - გერმანიის გარემოს დაცვის სამინისტრო - გერმანია, რიუგენი
	2004	შესყიდვები, მსოფლიო ბანკის მეთოდოლოგიით (World Bank) საქართველო, ქ. თბილისი

სამსახურებრივი მივლინებები:	ინგლისი, გერმანია, ჰოლანდია, საფრანგეთი, აზერბაიჯანი, თურქეთი, რუსეთი, უზბეკეთი

კომპიუტერული პროგრამების ცოდნა:	Office Programs, Corel-Draw, Archi-Cad, Lumion

---

ენების ცოდნა:	რუსული - თავისუფლად ინგლისური - საშუალოდ (მესმის, ვკითხულობ და ვთარგმნი საშუალოდ. ვწერ და ვსაუბრობ-ცუდად)

ჰობი:	სახვითი ხელოვნება, კომპიუტერული გრაფიკა

ინფორმაცია საპროექტო და საექსპერტო სამუშაოთა შესახებ

მე, დავით გვასალია, 2003 წლიდან ვეწევი საპროექტო საქმიანობას და ვთანამშრომლობ სხვადასხვა საპროექტო და სამშენებლო ორგანიზაციებთან, სადაც ვასრულებ საპროექტო და საექსპერტო სამუშაოებს, ასევე ვეწევი სამშენებლო ობიექტების ტექნიკურ ზედამხედველობას.

2010 წლიდან ვარ შპს საქართველოს სამშენებლო კომპანიის, შპს მტ სტუდიოს და შპს აზ-ჯორჯიას კონსტრუქტორი.

ჩემი უშუალო ხელმძღვანელობით დამუშავებულია შემდეგი ობიექტები:

* ჩინური კომპანია ჰუალინგის მრავალბინიანი საცხოვრებელი (#17 და 20) სახლები თბილისის ზღვაზე.
* მრავალბინიანი 20 სართულიანი საცხოვრებელი სახლი. თბილისი, აწყურის ქ. #4
* მრავალბინიანი 14 სართულიანი საცხოვრებელი სახლი. თბილისი, ვაზისუბანი.
* დაშენების პროექტი მრავალბინიან სახლზე. თბილისი, ჭუჩიშვილის ქ. #18-20
* სასტუმრო კომპლექსი. თბილისი, ჯავახიშვილის #82ა.
* მრავალბინიანი 12 სართულიანი საცხოვრებელი სახლი. თბილისი, გაგარინის ქ. #6
* მრავალბინიანი 12 სართულიანი საცხოვრებელი სახლი. თბილისი, აეროდრომის დასახლება, მე-3 ქ. #4
* მრავალბინიანი 10 სართულიანი საცხოვრებელი სახლი. თბილისი, აეროდრომის დასახლება, მე-7 ქ. #1
* მრავალბინიანი 11 სართულიანი საცხოვრებელი სახლი. თბილისი, ვაშლიჯვრის დასახლება მაჭავარიანის ქ. #1-ის მიმდებარედ.
* მრავალბინიანი 12 სართულიანი საცხოვრებელი სახლი. თბილისი, არზაყან ემხვარის ქ. მე-2 შესახვევი, #9
* სავაჭრო კომპლექსი, ქ. მარნეული, რუსთაველის ქ. #36
* დაშენება მრავალბინიან საცხოვრებელ სახლზე. თბილისი, ვერა, გოგებაშვილის #3.
* სოლარის საწარმო შენობა (ლითონკონსტრუქციები) თბილისი, ორხევი, ახვლედიანის #3
* სასაწყობე შენობა (ლითონკონსტრუქციები) თბილისი, ღუდუშაურის კლინიკა
* გარე ლიფტების კონსტრუქცია ევროპის უნივერსიტეტის შენობებზე
* საკონდიტრო საწარმო შენობა (ლითონკონსტრუქციები) თბილისი, მაისურაძის ქ. #1
* მრავალფუნქციური შენობა 7 სართულიანი. თბილისი, დოდაშვილის ქ. #37
* სასტუმრო 3 სართულიანი. ყაზბეგის მუნიციპალიტეტი. სტეფანწმინდა

* ვეტერანების საქმეთა სახელმწიფო სამსახურის ადმინისტრაციული შენობა. ტბილისი, გორგასლის შესახვევი.
* მრავალბინიანი საცხოვრებელი სახლი. თბილისი, ყვარლის ქ.
* ბეტონის ქარხნის კონსტრუქცია. ქ. ბათუმი
* სასაწყობე შენობა. თბილისი, ქიზიყის ქ.
* სავაჭრო დანიშნულების შენობა. თბილისი. გლდანი, პირველი კვარტლის მიმდებარედ.
* სასტუმრო სახლი. შინდისი
* სასტუმრო 6 სართულიანი. დაბა მესტია. თამარ მეფის ქ.
* მრავალფუნქციური 6 სართულიანი შენობა. თბილისი, კახეთის გზატკეცილი #36
* ტურისტული კომპლექსი (რესტორანი და ვიზიტორთა ცენტრი). დაშბაშის კანიონი. წალკა
* მეცხოველეობის ფერმა. დმანისის რაიონი. სოფ.სარკინეთი
* სავაჭრო, კომერციული დანიშნულების შენობა. თბილისი, ზაჰესი, კოლონიის მიმდებარედ.
* მრავალბინიანი 9 სართულიანი საცხოვრებელი სახლი. თბილისი, ცინცაძის ქ. #63-ის მიმდებარედ.
* მრავალბინიანი 9 სართულიანი საცხოვრებელი სახლი. თბილისი, სვანეთის ქ.
* მრავალბინიანი 16 სართულიანი საცხოვრებელი სახლების კომპლექსი. რუსეთის ფედერაცია. ინგუშეთის რესპუბლიკა. ქ. მაგასი.
* 80-მდე ერთბინიანი საცხოვრებელი სახლები და ოფისები საქართველოს სხვადასხვა რაიონებში

ბოლო 1 წლის განმავლობაში ჩატარებული საექსპერტო სამუშაობი:

---

* ექსპერტიზა მრავალბინიან საცხოვრებელ სახლზე. ქ. თბილისი, ვაშლიჯვრის დასახლება.
* ექსპერტიზა მრავალბინიან საცხოვრებელ სახლზე. ქ. თბილისი, მუხიანის დასახლება, საერთაშორისო აკადემიის სასწავლო კორპუსი.
* ექსპერტიზა მრავალბინიან საცხოვრებელ სახლზე. ქ. თბილისი, გლდანი, პოლიციის აკადემიის მიმდებარედ. გმირი კურსანტების #5

და სხვა.

მოწოდებულ ინფორმაციას ვადასტურებ:

შპს მეტრიქს კონსტრაქშენის დირექტორი /დავით გვასალია/

განათლების დამადასტურებელი დიპლომი



ДИПЛОМ

ТВ № 567428

Настоящий диплом выдан Трасалия Давиду Зауриевичу в том, что он в 1982 году поступил в Ленинградский политехнический институт им. М.И. Калинина и в 1990 году окончил полный курс названного института по специальности „Промышленное и Гражданское строительство"

Решением Государственной экзаменационной комиссии от „12" февраля 1990 г. Трасалия Д.З. присвоена квалификация инженера-строителя

Председатель Государственной экзаменационной комиссии

Ректор

Секретарь

Город Ленинград „12" февраля 1990 г.

Регистрационный № 375/с.

Московская типография Госкомиздата 1987

Нагрудный академический знак выдан

პირადობის დამადასტურებელი მოწმობა

