არსებული სიტუაცია, შორი ხედი

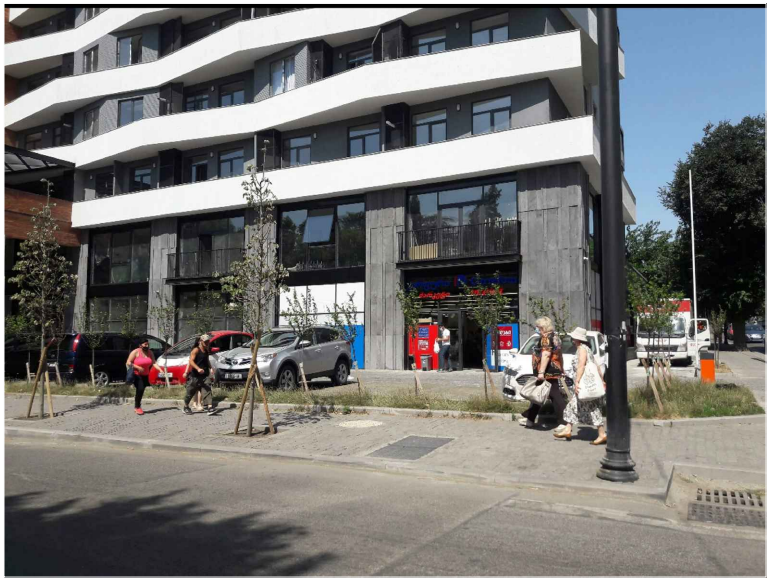

არსებული სიტუაცია, ახლო ხედი

