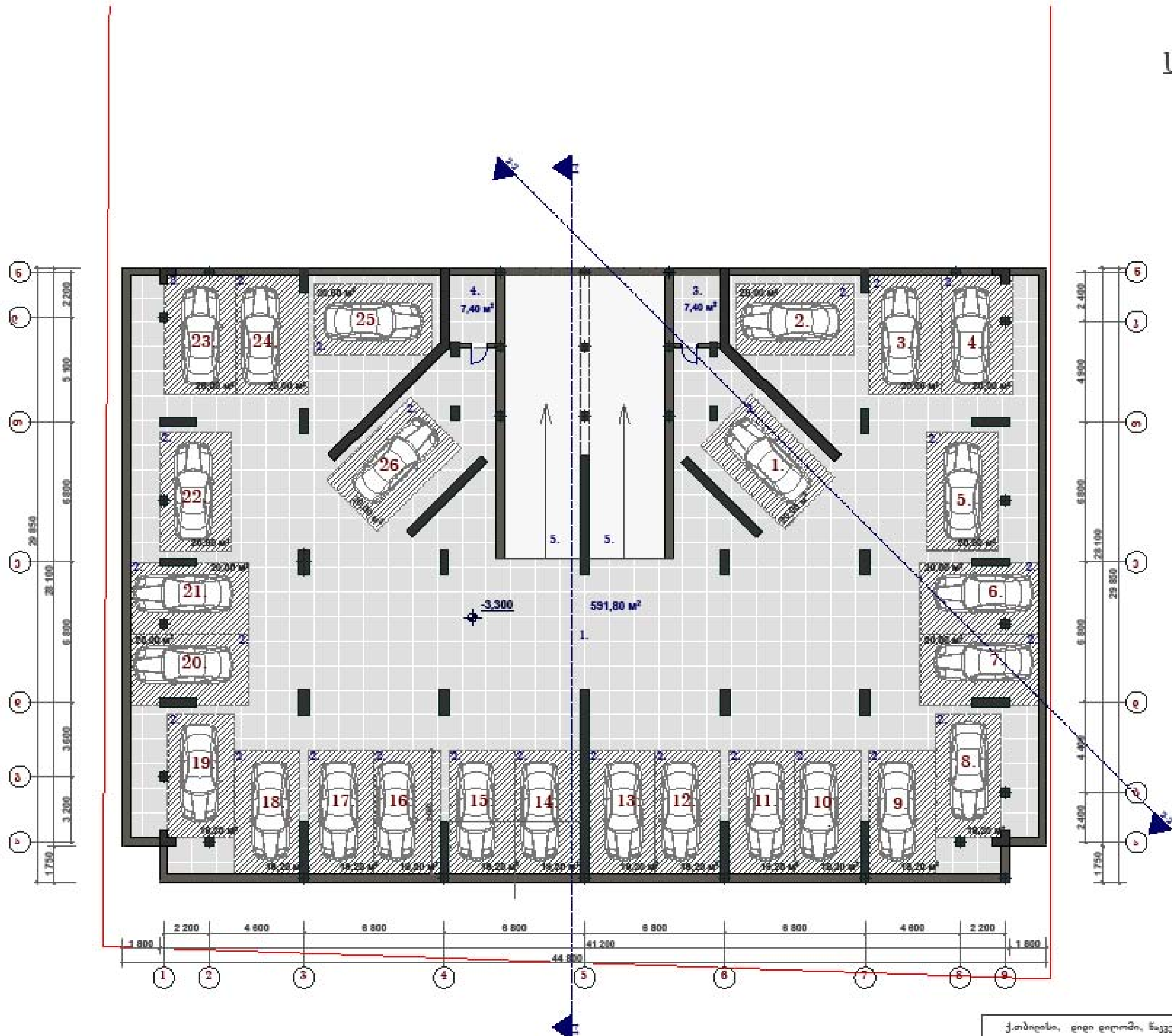

სარდაფის სართულის გეგმა

ნიშნული: - 3.300

მასშტაბი 1 : 200

სარდაფის საერთო ფართი - 1 117.00 მ²

მათ შორის:
საერთო სარგებლობის ფართი - 591.80 მ²
ა/სადგომების ფართი - 510.40 მ²
ელ.ფარი - 7.40 მ²
ტუმბო - 7.40 მ²

#	ა/სადგომის ფართი
1.	20,00 м²
2.	20,00 м²
3.	20,00 м²
4.	20,00 м²
5.	20,00 м²
6.	20,00 м²
7.	20,00 м²
8.	19,20 м²
9.	19,20 м²
10.	19,20 м²
11.	19,20 м²
12.	19,20 м²
13.	19,20 м²

#	ა/სადგომის ფართი
14.	19,20 м²
15.	19,20 м²
16.	19,20 м²
17.	19,20 м²
18.	19,20 м²
19.	19,20 м²
20.	20,00 м²
21.	20,00 м²
22.	20,00 м²
23.	20,00 м²
24.	20,00 м²
25.	20,00 м²
26.	20,00 м²

ექსპლიკაცია

1.	საერთო სარგ. ფართი
2.	ა/სადგომები
3.	ელ. ფარი
4.	ტუმბო
5.	პანდუსი

ქ.თბილისი, დიდი დიღომი, ნაკვეთი #471			შერეული ფუნქციის მრავალსართულიანი საცხოვრებელი სახლი			
დირექტორი	[illegible]		დამკვეთი - [illegible]			შ.პ.ს. სიდი ინვესტი
მთ.არქიტექტორი	[illegible]		სარდაფის გეგმა			
არქიტექტორი	[illegible]					
დამუშავდა	[illegible]		სტადია	ფურცელი	ფურც-ბი	მასშტაბი
			პრ.			1 : 200

პირველი სართულის გეგმა

0.00 და 1.650 ნიშნულებზე

მასშტაბი 1 : 200



საერთო ფართი - 976.25 მ²

მათ შორის:

1. საველურ-საოფისე ფართი - 891.65 მ²
   ა) საველურ-საოფ. შიგა ფართი - 873.20 მ²
   ბ) საშახტეო ფართი - 18.45 მ²
2. კიბის უჯრედისა და დერეფნის ფართი - 84.60 მ²

K_1-ის საანგარიშო ფართი - 1 033.00 მ²

K_2-ის საანგარიშო ფართი - 948.40 მ²

#	საველურ-საოფისე ფართი	
1.	136,86 მ²	
2.	178,15 მ²	
3.	282,00 მ²	(245,55 +16,45)
4.	179,10 მ²	
5.	136,76 მ²	

ექსპლიკაცია

1. კიბის უჯრედი და ლიფტის პოლი
2. საველურ-საოფისე ფართი
3. სანგრძი
4. საშახტეო ფართი

ქ.თბილისი, დიდი დიღომი, ნაკვეთი #471			შპს "კიბის მრავალსართულიანი საცხოვრებელი სახლი"				
ტიპ.არქიტექტორი	მ. ჯიქურაშვილი		ნაკვეთი - ამხ. "მოსკო"				
მთ.არქიტექტორი	მ. ჯიქურაშვილი		პირველი სართულის გეგმა				
არქიტექტორი	თ. ჯაჯანიძე						
დამპროექტა	მ. მინჯილაშვილი		სტადია	ფურცელი	ფურცლები	მასშტაბი	შ.პ.ს. "ინ ვი ინვესტ"
			პ.			1 : 200	

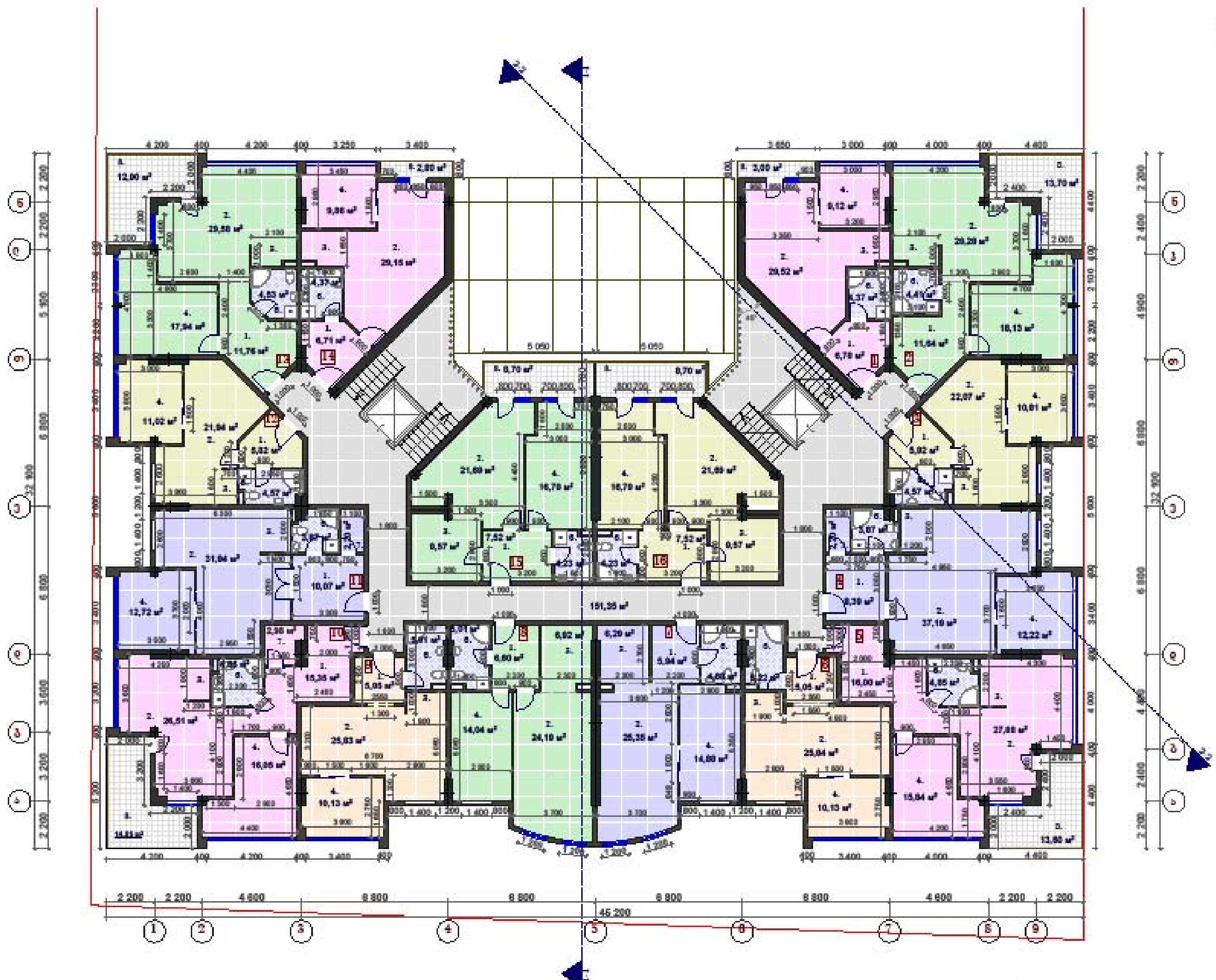

მეორე სართულის გეგმა

4.95 ნიშნულზე

მასშტაბი 1 : 200

საერთო ფართი - 1 155.25 მ²

მათ შორის:

1. ბინების საერთო ფართი - 1 003.90 მ²
   ა) საცხოვრებელი ფართი - 925.65 მ²
   ბ) საზაფხულო ფართი - 78.25 მ²
2. კიბის უჯრედისა და დერეფნის ფართი - 151.35 მ²

K_2-ის საანგარიშო ფართი - 1 021.05 მ²

ბინა #1	
საერთო ფართი	54.50 მ²
საცხოვრებელი	51.50 მ²
საზაფხულო	3.00 მ²
ბინა #2	
საერთო ფართი	78.75 მ²
საცხოვრებელი	65.05 მ²
საზაფხულო	13.70 მ²
ბინა #3	
საერთო ფართი	44.30 მ²
საცხოვრებელი	44.30 მ²
ბინა #4	
საერთო ფართი	65.95 მ²
საცხოვრებელი	65.95 მ²
ბინა #5	
საერთო ფართი	79.90 მ²
საცხოვრებელი	66.30 მ²
საზაფხულო	13.60 მ²
ბინა #6	
საერთო ფართი	47.85 მ²
საცხოვრებელი	47.85 მ²
ბინა #7	
საერთო ფართი	59.00 მ²
საცხოვრებელი	59.00 მ²
ბინა #8	
საერთო ფართი	59.00 მ²
საცხოვრებელი	59.00 მ²

ბინა #9	
საერთო ფართი	82.95 მ²
საცხოვრებელი	68.10 მ²
საზაფხულო	14.85 მ²
ბინა #10	
საერთო ფართი	47.85 მ²
საცხოვრებელი	47.85 მ²
ბინა #11	
საერთო ფართი	63.00 მ²
საცხოვრებელი	63.00 მ²
ბინა #12	
საერთო ფართი	45.00 მ²
საცხოვრებელი	45.00 მ²
ბინა #13	
საერთო ფართი	78.40 მ²
საცხოვრებელი	65.50 მ²
საზაფხულო	12.90 მ²
ბინა #14	
საერთო ფართი	54.45 მ²
საცხოვრებელი	51.65 მ²
საზაფხულო	2.80 მ²
ბინა #15	
საერთო ფართი	71.25 მ²
საცხოვრებელი	62.55 მ²
საზაფხულო	8.70 მ²
ბინა #16	
საერთო ფართი	71.25 მ²
საცხოვრებელი	62.55 მ²
საზაფხულო	8.70 მ²

ექსპლიკაცია

1. ჰოლი
2. საერთო ოთახი
3. სამზარეულო
4. საძინებელი
5. კაბინეტი
6. სანკვანძი
7. საკუჭნაო
8. საზაფხულო ფართი

ქ.თბილისი, დიდი დიღომი, ნაკვეთი #471			მერვეული ფაზის მრავალსართულიანი საცხოვრებელი სახლი			
დირექტორი	ზ. ჯერქსალია		დამკვეთი - ამხ. "მირაჟი"			შ.პ.ს. "სიტი ინვესტი"
მთ.არქიტექტორი	ზ. ჯერქსალია		II სართულის გეგმა			
არქიტექტორი	თ. ჯაჯანიძე					
დამუშავა	ზ. ბიწკინაშვილი		სტადია	ფურცელი	ფურც-ბი	მასშტაბი
			პ.			1 : 200

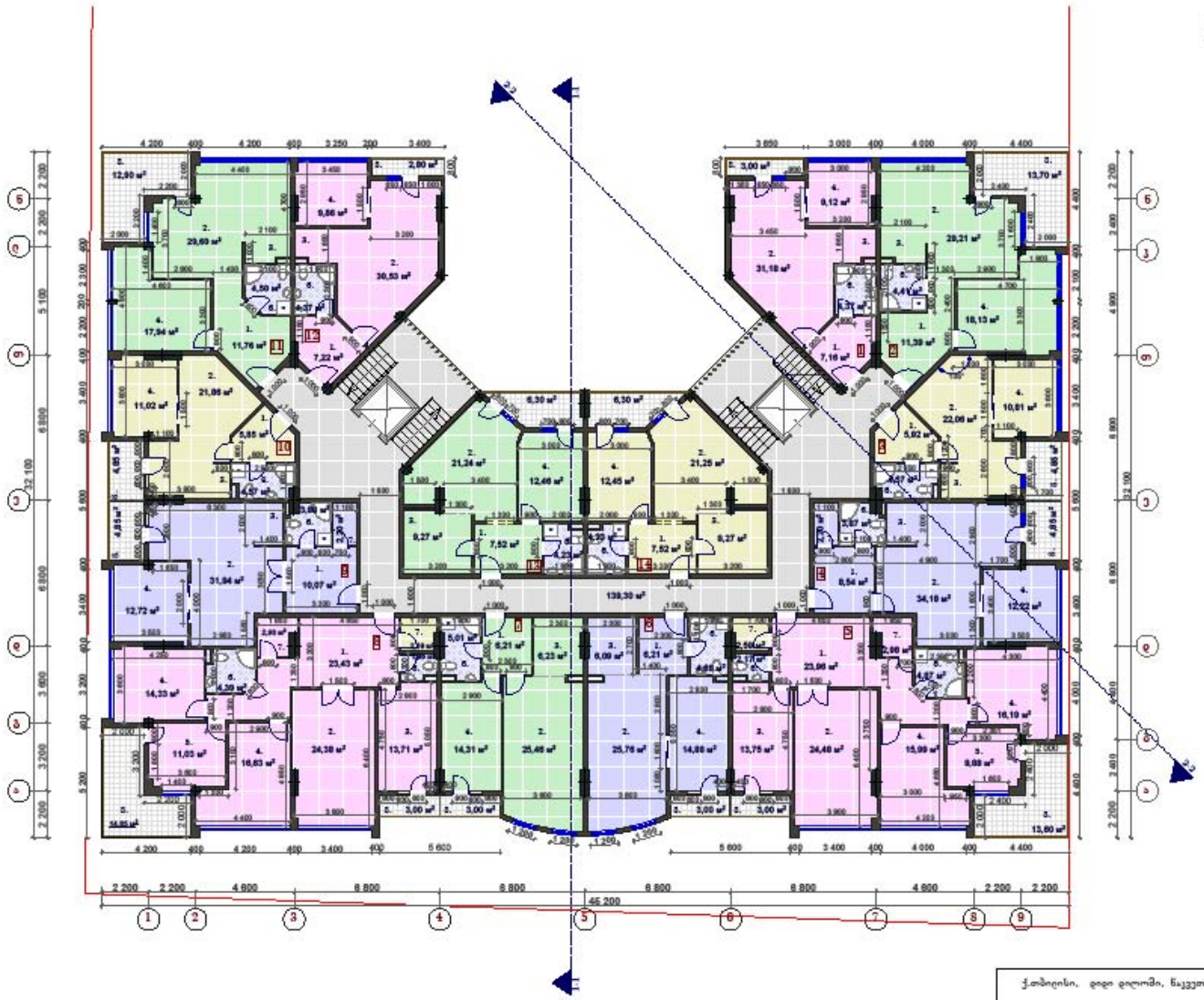

მესამე სართულის გეგმა

8.250 ნიშნულზე

მასშტაბი 1 : 200

საერთო ფართი - 1 181.40 მ²

მათ შორის:

1. ბინების საერთო ფართი - 1 042.10 მ²
   ა) საცხოვრებელი ფართი - 987.25 მ²
   ბ) საპომეწელი ფართი - 104.85 მ²
2. კიბის უჯრედისა და ლიფტშახტის ფართი - 139.30 მ²

K_2-ის საანგარიშო ფართი - 1 018.00 მ²

ბინა #1	
საერთო ფართი	56.60 მ²
საცხოვრებელი	53.60 მ²
საპომეწელი	3.00 მ²
ბინა #2	
საერთო ფართი	73.75 მ²
საცხოვრებელი	69.05 მ²
საპომეწელი	13.70 მ²
ბინა #3	
საერთო ფართი	50.60 მ²
საცხოვრებელი	45.75 მ²
საპომეწელი	4.85 მ²
ბინა #4	
საერთო ფართი	65.70 მ²
საცხოვრებელი	60.85 მ²
საპომეწელი	4.85 მ²
ბინა #5	
საერთო ფართი	139.25 მ²
საცხოვრებელი	122.65 მ²
საპომეწელი	16.60 მ²
ბინა #6	
საერთო ფართი	62.90 მ²
საცხოვრებელი	59.90 მ²
საპომეწელი	3.00 მ²
ბინა #7	
საერთო ფართი	62.90 მ²
საცხოვრებელი	59.90 მ²
საპომეწელი	3.00 მ²

ბინა #8	
საერთო ფართი	139.30 მ²
საცხოვრებელი	121.45 მ²
საპომეწელი	17.85 მ²
ბინა #9	
საერთო ფართი	65.70 მ²
საცხოვრებელი	60.85 მ²
საპომეწელი	4.85 მ²
ბინა #10	
საერთო ფართი	50.60 მ²
საცხოვრებელი	45.75 მ²
საპომეწელი	4.85 მ²
ბინა #11	
საერთო ფართი	78.40 მ²
საცხოვრებელი	65.50 მ²
საპომეწელი	12.90 მ²
ბინა #12	
საერთო ფართი	56.60 მ²
საცხოვრებელი	53.80 მ²
საპომეწელი	2.80 მ²
ბინა #13	
საერთო ფართი	64.40 მ²
საცხოვრებელი	58.10 მ²
საპომეწელი	6.30 მ²
ბინა #14	
საერთო ფართი	64.40 მ²
საცხოვრებელი	58.10 მ²
საპომეწელი	6.30 მ²

ექსპლიკაცია

1. ჰოლი
2. საერთო ოთახი
3. საშხაპეები
4. საძინებელი
5. კაბინეტი
6. საშკაფები
7. საკუქნარო
8. საპომეწელი ფართი

ქ.თბილისი, დიდი დიღომი, ნაკვეთი #471			შერეული ტიპის მრავალსართულიანი საცხოვრებელი სახლი				
დირექტორი	ზ. ცერცვაძე		გაკვეთი - ამხ. "მირაჟი"				
მთ.არქიტექტორი	ზ. ცერცვაძე		III სართულის გეგმა				
არქიტექტორი	თ. კაკაბაძე			სტადია	ფურცელი	ფურც-ბი	მასშტაბი
გაანგარიშა	ზ. მიქაბერიძეები			პრ.			1 : 200
							შ.პ.ს. "სი ჯი ინვესტი"

მეოთხე სართულის გეგმა

11.550 ნიშნულზე

მასშტაბი 1 : 200

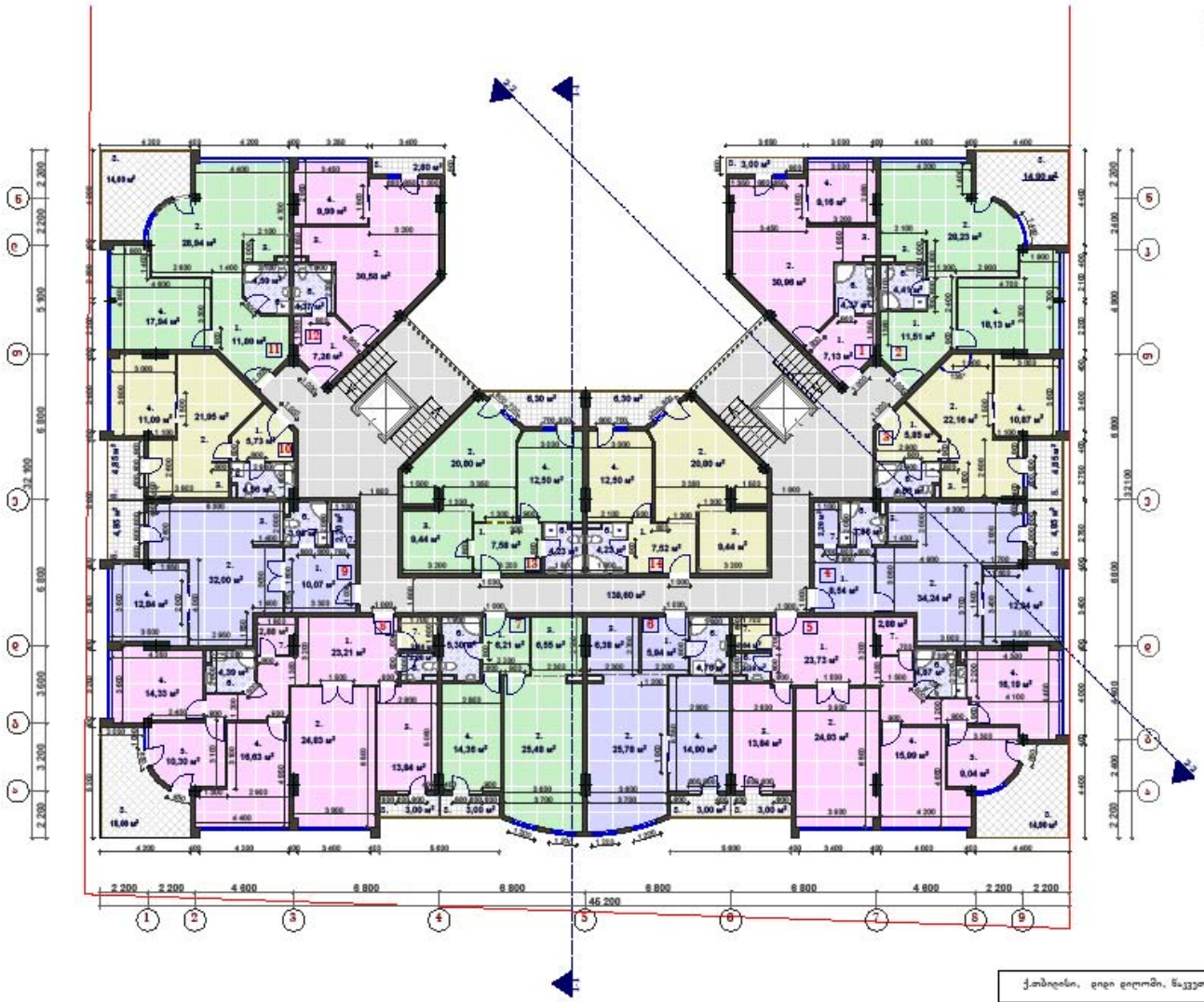

საერთო ფართი - 1 184.50 მ²

მათ შორის:

1. ბინების საერთო ფართი - 1044.90 მ²
   ა) საცხოვრებელი ფართი - 935.30 მ²
   ბ) საპაწყები ფართი - 109.60 მ²
2. საგარშაპოს ფართი - 139.60 მ²

K₂-ის საანგარიშო ფართი - 1 012.88 მ²

ბინა #1	
საერთო ფართი	56.65 მ²
საცხოვრებელი	53.65 მ²
საპაწყები	3.00 მ²

ბინა #2	
საერთო ფართი	79.50 მ²
საცხოვრებელი	64.60 მ²
საპაწყები	14.90 მ²

ბინა #3	
საერთო ფართი	50.60 მ²
საცხოვრებელი	45.75 მ²
საპაწყები	4.85 მ²

ბინა #4	
საერთო ფართი	68.70 მ²
საცხოვრებელი	63.85 მ²
საპაწყები	4.85 მ²

ბინა #5	
საერთო ფართი	139.65 მ²
საცხოვრებელი	121.75 მ²
საპაწყები	17.90 მ²

ბინა #6	
საერთო ფართი	62.90 მ²
საცხოვრებელი	59.90 მ²
საპაწყები	3.00 მ²

ბინა #7	
საერთო ფართი	62.90 მ²
საცხოვრებელი	59.90 მ²
საპაწყები	3.00 მ²

ბინა #8	
საერთო ფართი	140.00 მ²
საცხოვრებელი	121.00 მ²
საპაწყები	19.00 მ²

ბინა #9	
საერთო ფართი	68.70 მ²
საცხოვრებელი	63.85 მ²
საპაწყები	4.85 მ²

ბინა #10	
საერთო ფართი	50.60 მ²
საცხოვრებელი	45.75 მ²
საპაწყები	4.85 მ²

ბინა #11	
საერთო ფართი	79.25 მ²
საცხოვრებელი	65.25 მ²
საპაწყები	14.00 მ²

ბინა #12	
საერთო ფართი	56.65 მ²
საცხოვრებელი	53.85 მ²
საპაწყები	2.80 მ²

ბინა #13	
საერთო ფართი	64.40 მ²
საცხოვრებელი	58.10 მ²
საპაწყები	6.30 მ²

ბინა #14	
საერთო ფართი	64.40 მ²
საცხოვრებელი	58.10 მ²
საპაწყები	6.30 მ²

ექსპლიკაცია

1. ჰოლი
2. საერთო ოთახი
3. სამზარეულო
4. საძინებელი
5. კაბინეტი
6. სანკვანძი
7. საკუჭნაო
8. აივანი

ქ.თბილისი, ციცი ციციშვილის ქუჩა #471			შერეული ტიპის მრავალსართულიანი საცხოვრებელი სახლი				
დირექტორი	მ. ჯერჯსაძე		დამკვეთი - ააიპ "მირადი"				
მთ.არქიტექტორი	მ. ჯერჯსაძე		IV სართულის გეგმა				
არქიტექტორი	თ. ჯაჯანიძე						
დამპროექტა	მ. მიქელაძეული		სტადია	ფურცელი	ფურც-ები	მასშტაბი	
			პრ.			1 : 200	

შ.პ.ს. "სი ეი ინვესტი"

V სართულის გეგმა

14.850 ნიშნულზე

მასშტაბი 1 : 200

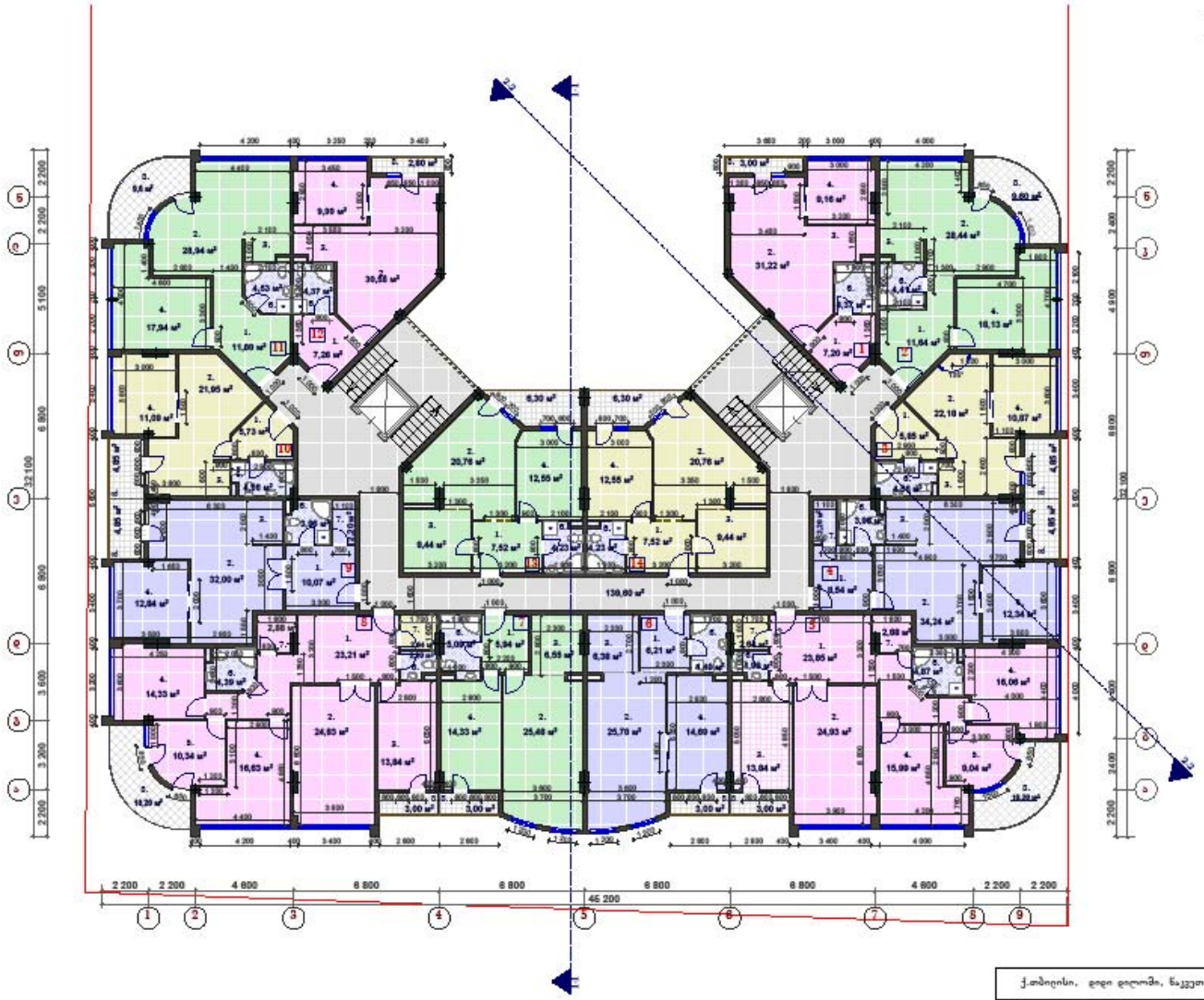

საერთო ფართი - 1 176.35 მ²

მათ შორის:

1. ბინების საერთო ფართი - 1036.75 მ²
   ა) საცხოვრებელი ფართი - 947.35 მ²
   ბ) საპაუხელი ფართი - 89.40 მ²
2. სადარბაზოს ფართი - 139.60 მ²

K₂-ის საანგარიშო ფართი - 1 012.88 მ²

ბინა #1	
საერთო ფართი	56.65 მ²
საცხოვრებელი	53.65 მ²
საპაუხელი	3.00 მ²
ბინა #2	
საერთო ფართი	74.20 მ²
საცხოვრებელი	64.60 მ²
საპაუხელი	9.60 მ²
ბინა #3	
საერთო ფართი	50.60 მ²
საცხოვრებელი	45.75 მ²
საპაუხელი	4.85 მ²
ბინა #4	
საერთო ფართი	68.70 მ²
საცხოვრებელი	63.85 მ²
საპაუხელი	4.85 მ²
ბინა #5	
საერთო ფართი	138.10 მ²
საცხოვრებელი	124.90 მ²
საპაუხელი	13.20 მ²
ბინა #6	
საერთო ფართი	65.40 მ²
საცხოვრებელი	62.40 მ²
საპაუხელი	3.00 მ²
ბინა #7	
საერთო ფართი	65.40 მ²
საცხოვრებელი	62.40 მ²
საპაუხელი	3.00 მ²

ბინა #8	
საერთო ფართი	138.10 მ²
საცხოვრებელი	124.90 მ²
საპაუხელი	13.20 მ²
ბინა #9	
საერთო ფართი	68.70 მ²
საცხოვრებელი	63.85 მ²
საპაუხელი	4.85 მ²
ბინა #10	
საერთო ფართი	50.60 მ²
საცხოვრებელი	45.75 მ²
საპაუხელი	4.85 მ²
ბინა #11	
საერთო ფართი	74.35 მ²
საცხოვრებელი	65.25 მ²
საპაუხელი	9.60 მ²
ბინა #12	
საერთო ფართი	56.65 მ²
საცხოვრებელი	53.35 მ²
საპაუხელი	2.80 მ²
ბინა #13	
საერთო ფართი	64.40 მ²
საცხოვრებელი	58.10 მ²
საპაუხელი	6.30 მ²
ბინა #14	
საერთო ფართი	64.40 მ²
საცხოვრებელი	58.10 მ²
საპაუხელი	6.30 მ²

ექსპლიკაცია

1. ჰოლი
2. საერთო ოთახი
3. საშხაპე
4. საბანაო
5. კაბინეტი
6. საწყობი
7. საკუნძო
8. აივანი

პ.თბილისი, დიდი დიღომი, ნაკვეთი #471			შერეული ტიპის მრავალსართულიანი საცხოვრებელი სახლი				
გიორგიძორი	მ. კუპატაძე		დამკვეთი - ააბ. "მირაჟი"				
მთ.არქიტექტორი	მ. კუპატაძე		V სართულის გეგმა				
არქიტექტორი	თ. კაკაბაძე						
დამამზადა	მ. ბიბილაშვილი		სტადია	ფურცელი	ფურც-ბი	მასშტაბი	
			პრ.			1 : 200	

INVEST

შ.პ.ს. "ინ ვე სტ"

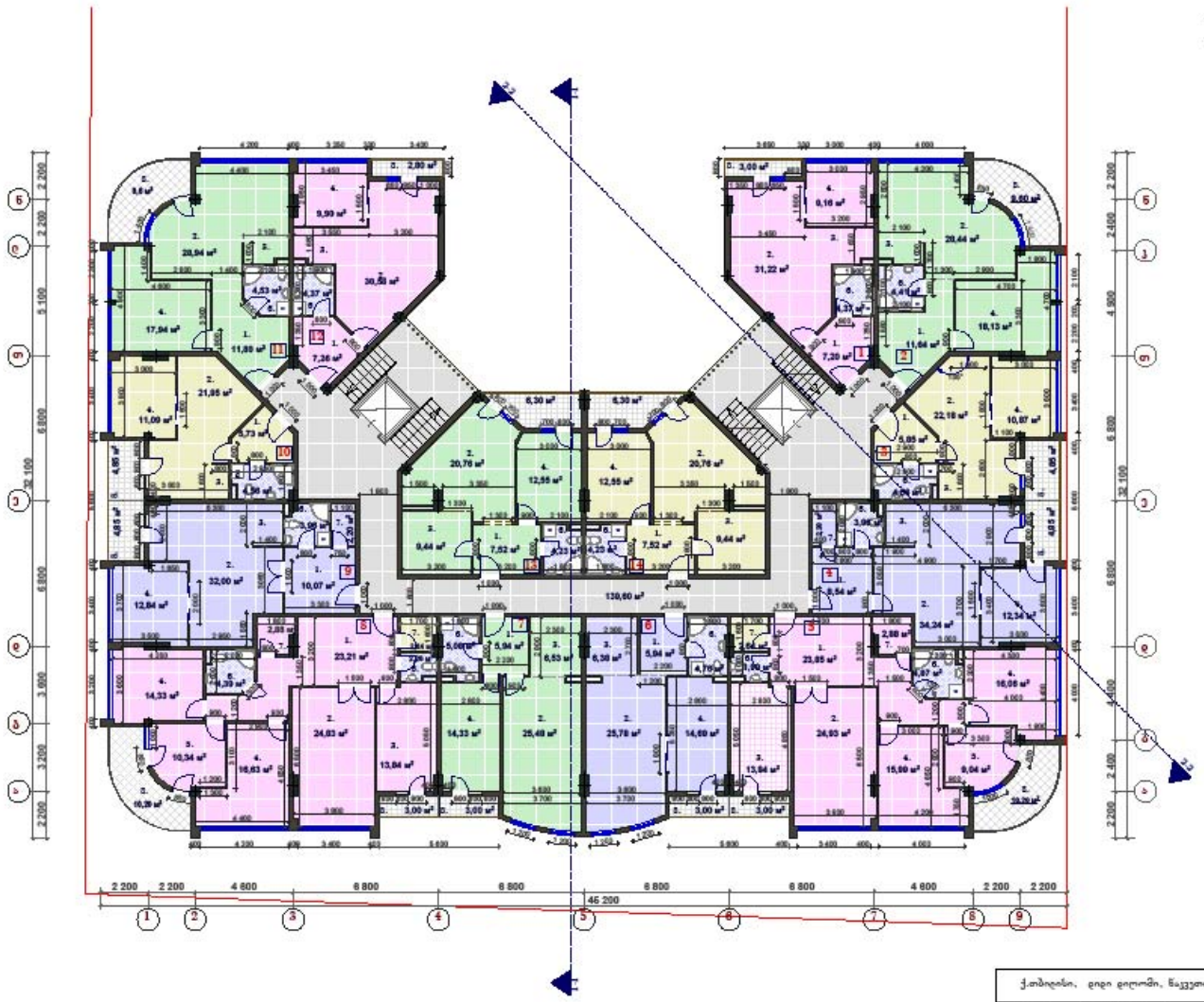

VI სართულის გეგმა

18.150 ნიშნულზე

მასშტაბი 1 : 200

საერთო ფართი - 1 164.30 მ²

მათ შორის:

1. ბინების საერთო ფართი - 1024.70 მ²
   ა) საცხოვრებელი ფართი - 935.30 მ²
   ბ) საშუალო ფართი - 89.40 მ²
2. საერთო სარგებლის ფართი - 139.60 მ²

K_2-ის საანგარიშო ფართი - 1 012.88 მ²

ბინა #1	
საერთო ფართი	56.65 მ²
საცხოვრებელი	53.65 მ²
საშუალო	3.00 მ²
ბინა #2	
საერთო ფართი	74.20 მ²
საცხოვრებელი	64.60 მ²
საშუალო	9.60 მ²
ბინა #3	
საერთო ფართი	50.60 მ²
საცხოვრებელი	45.75 მ²
საშუალო	4.85 მ²
ბინა #4	
საერთო ფართი	68.70 მ²
საცხოვრებელი	63.85 მ²
საშუალო	4.85 მ²
ბინა #5	
საერთო ფართი	134.95 მ²
საცხოვრებელი	121.75 მ²
საშუალო	13.20 მ²
ბინა #6	
საერთო ფართი	62.90 მ²
საცხოვრებელი	59.90 მ²
საშუალო	3.00 მ²
ბინა #7	
საერთო ფართი	62.90 მ²
საცხოვრებელი	59.90 მ²
საშუალო	3.00 მ²

ბინა #8	
საერთო ფართი	134.20 მ²
საცხოვრებელი	121.00 მ²
საშუალო	13.20 მ²
ბინა #9	
საერთო ფართი	68.70 მ²
საცხოვრებელი	63.85 მ²
საშუალო	4.85 მ²
ბინა #10	
საერთო ფართი	50.60 მ²
საცხოვრებელი	45.75 მ²
საშუალო	4.85 მ²
ბინა #11	
საერთო ფართი	74.85 მ²
საცხოვრებელი	65.25 მ²
საშუალო	9.60 მ²
ბინა #12	
საერთო ფართი	56.65 მ²
საცხოვრებელი	53.85 მ²
საშუალო	2.80 მ²
ბინა #13	
საერთო ფართი	64.40 მ²
საცხოვრებელი	58.10 მ²
საშუალო	6.30 მ²
ბინა #14	
საერთო ფართი	64.40 მ²
საცხოვრებელი	58.10 მ²
საშუალო	6.30 მ²

ექსპლიკაცია

1. პორტი
2. საერთო ოთახი
3. საშხაპეები
4. საძინებლები
5. კაბინები
6. საწყობები
7. საკუმშო
8. ოთახი

ქ.თბილისი, დიდი დიღომი, ნაკვეთი #471			შერეული ტიპის მრავალსართულიანი საცხოვრებელი სახლი				
პროექტორი	მ. ჯერხაძია		გამკვეთი - აშნ. "მორგი"				
მთ.არქიტექტორი	მ. ჯერხაძია		VI სართულის გეგმა				
არქიტექტორი	თ. ჯაკაშვილ						
გამგზავნა	მ. მინკისაშვილი		სტადია	ფურცელი	ფურცლები	მასშტაბი	
			პ.			1 : 200	

შ.პ.ს. "სი ეი ინვესტი"

VII სართულის გეგმა

21.450 ნიშნულზე

მასშტაბი 1 : 200

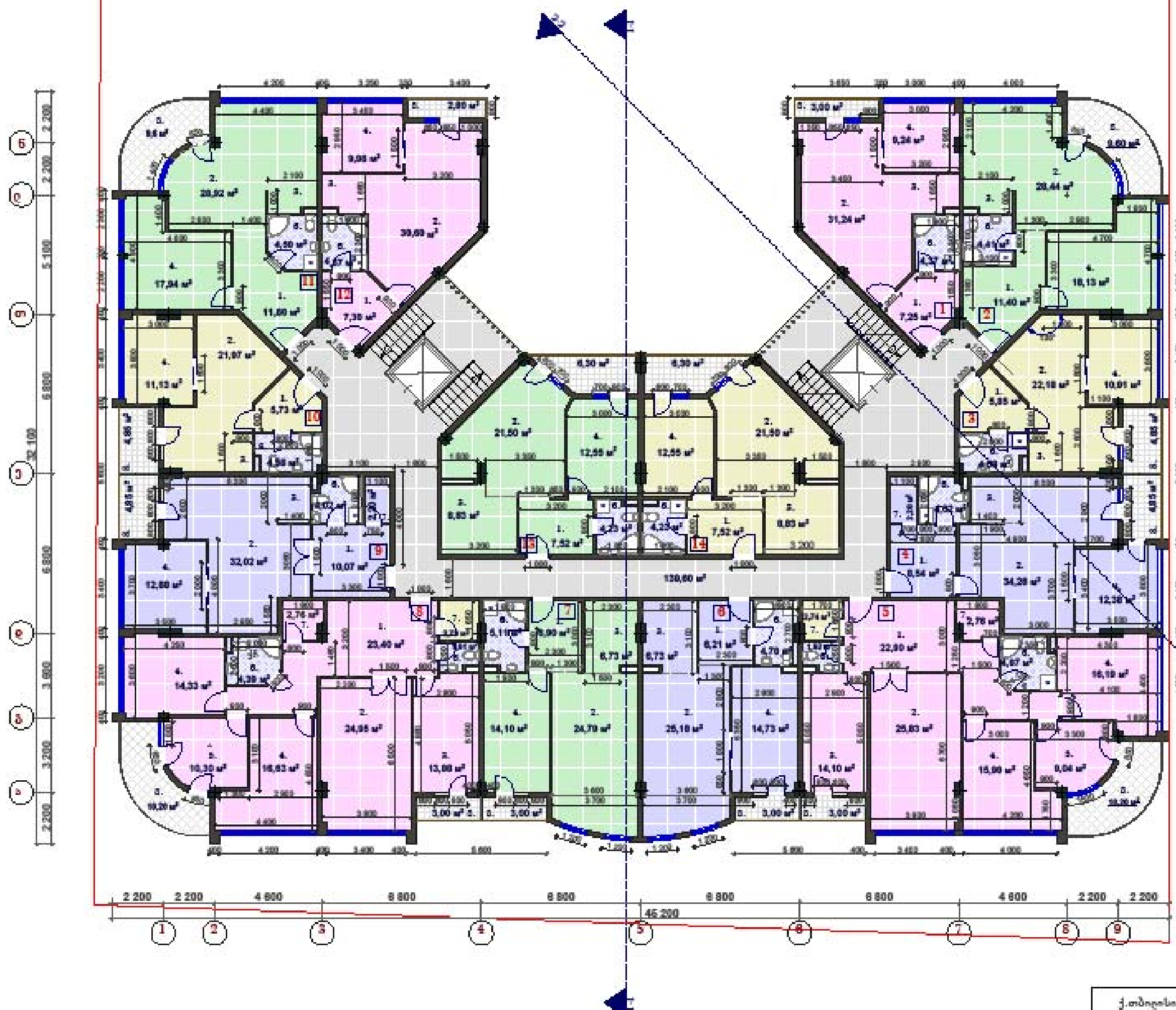

საერთო ფართი - 1 164.50 მ²

მათ შორის:

1. ბინების საერთო ფართი - 1024.90 მ²
   ა) საცხოვრებელი ფართი - 935.50 მ²
   ბ) საზაფხულო ფართი - 89.40 მ²
2. სადარბაზოს ფართი - 139.60 მ²

K_2-ის საანგარიშო ფართი - 1 012.88 მ²

ბინა #1	
საერთო ფართი	56.70 მ²
საცხოვრებელი	53.70 მ²
საზაფხულო	3.00 მ²
ბინა #2	
საერთო ფართი	74.20 მ²
საცხოვრებელი	64.60 მ²
საზაფხულო	9.60 მ²
ბინა #3	
საერთო ფართი	50.60 მ²
საცხოვრებელი	45.75 მ²
საზაფხულო	4.85 მ²
ბინა #4	
საერთო ფართი	68.70 მ²
საცხოვრებელი	63.85 მ²
საზაფხულო	4.85 მ²
ბინა #5	
საერთო ფართი	135.00 მ²
საცხოვრებელი	121.80 მ²
საზაფხულო	13.20 მ²
ბინა #6	
საერთო ფართი	62.90 მ²
საცხოვრებელი	59.90 მ²
საზაფხულო	3.00 მ²
ბინა #7	
საერთო ფართი	62.90 მ²
საცხოვრებელი	59.90 მ²
საზაფხულო	3.00 მ²

ბინა #8	
საერთო ფართი	134.25 მ²
საცხოვრებელი	121.05 მ²
საზაფხულო	13.20 მ²
ბინა #9	
საერთო ფართი	68.70 მ²
საცხოვრებელი	63.85 მ²
საზაფხულო	4.85 მ²
ბინა #10	
საერთო ფართი	50.60 მ²
საცხოვრებელი	45.75 მ²
საზაფხულო	4.85 მ²
ბინა #11	
საერთო ფართი	74.85 მ²
საცხოვრებელი	65.25 მ²
საზაფხულო	9.60 მ²
ბინა #12	
საერთო ფართი	56.70 მ²
საცხოვრებელი	53.90 მ²
საზაფხულო	2.80 მ²
ბინა #13	
საერთო ფართი	64.40 მ²
საცხოვრებელი	58.10 მ²
საზაფხულო	6.30 მ²
ბინა #14	
საერთო ფართი	64.40 მ²
საცხოვრებელი	58.10 მ²
საზაფხულო	6.30 მ²

ექსპლიკაცია

1. ჰოლი
2. საერთო ოთახი
3. სამზარეულო
4. საძინებელი
5. კაბინეტი
6. სანკვანძი
7. საკუჭნაო
8. აივანი

ქ.თბილისი, დიდი დიღომი, ნაკვეთი #471			მერვეული ფუძის მრავალსართულიანი საცხოვრებელი სახლი				
დირექტორი	ზ. ვერძაძე		დამკვეთი - ამხ. "მერაბი"				
მთ.არქიტექტორი	ზ. ვერძაძე		VII სართულის გეგმა				
არქიტექტორი	ლ. ჯაჯანიძე						
დაამუშავა	მ. ბიწკინაშვილი		სტადია	ფურცელი	ფურც-ში	მასშტაბი	
			პ.			1 : 200	შ.პ.ს. "სი დი ინვესტი"



VIII-IX სართულის გეგმა

24.750 და 28.050 ნიშნულებზე

მასშტაბი 1 : 200

საერთო ფართი - 1 184.70 მ²
მათ შორის:

1. ბინების საერთო ფართი - 1045.10 მ²
   ა) საცხოვრებელი ფართი - 935.50 მ²
   ბ) საზაფხულო ფართი - 109.60 მ²
2. სადარბაზოს ფართი - 139.60 მ²

K_2-ის საანგარიშო ფართი - 1 012.88 მ²

ბინა #1	
საერთო ფართი	56.70 მ²
საცხოვრებელი	53.70 მ²
საზაფხულო	3.00 მ²
ბინა #2	
საერთო ფართი	79.50 მ²
საცხოვრებელი	64.60 მ²
საზაფხულო	14.90 მ²
ბინა #3	
საერთო ფართი	50.60 მ²
საცხოვრებელი	45.75 მ²
საზაფხულო	4.85 მ²
ბინა #4	
საერთო ფართი	68.70 მ²
საცხოვრებელი	63.85 მ²
საზაფხულო	4.85 მ²
ბინა #5	
საერთო ფართი	139.70 მ²
საცხოვრებელი	121.80 მ²
საზაფხულო	17.90 მ²
ბინა #6	
საერთო ფართი	62.90 მ²
საცხოვრებელი	59.90 მ²
საზაფხულო	3.00 მ²
ბინა #7	
საერთო ფართი	62.90 მ²
საცხოვრებელი	59.90 მ²
საზაფხულო	3.00 მ²

ბინა #8	
საერთო ფართი	140.05 მ²
საცხოვრებელი	121.05 მ²
საზაფხულო	19.00 მ²
ბინა #9	
საერთო ფართი	68.70 მ²
საცხოვრებელი	63.85 მ²
საზაფხულო	4.85 მ²
ბინა #10	
საერთო ფართი	50.60 მ²
საცხოვრებელი	45.75 მ²
საზაფხულო	4.85 მ²
ბინა #11	
საერთო ფართი	79.25 მ²
საცხოვრებელი	65.25 მ²
საზაფხულო	14.00 მ²
ბინა #12	
საერთო ფართი	56.70 მ²
საცხოვრებელი	53.90 მ²
საზაფხულო	2.80 მ²
ბინა #13	
საერთო ფართი	64.40 მ²
საცხოვრებელი	58.10 მ²
საზაფხულო	6.30 მ²
ბინა #14	
საერთო ფართი	64.40 მ²
საცხოვრებელი	58.10 მ²
საზაფხულო	6.30 მ²

ექსპლიკაცია

1. ჰოლი
2. საერთო ოთახი
3. სამზარეულო
4. საძინებელი
5. კაბინეტი
6. სანკვანძი
7. საკუჭნაო
8. აივანი

ქ.თბილისი, დიდი დიღომი, ნაკვეთი #471			შერეული ფუნქციის მრავალსართულიანი საცხოვრებელი სახლი			
დირექტორი	[illegible]		დამკვეთი - ამხ. [illegible]			
მთ.არქიტექტორი	[illegible]		VIII-IX სართულების გეგმა			
არქიტექტორი	[illegible]					
დამუშავება	[illegible]		სტადია	ფურცელი	ფურც-ბი	მასშტაბი
			პ.			1 : 200

შ.პ.ს. "სი დი ინვესტი"

X და XI სართულების გეგმა

31.350 და 34.650 ნიშნულებზე

მასშტაბი 1 : 200

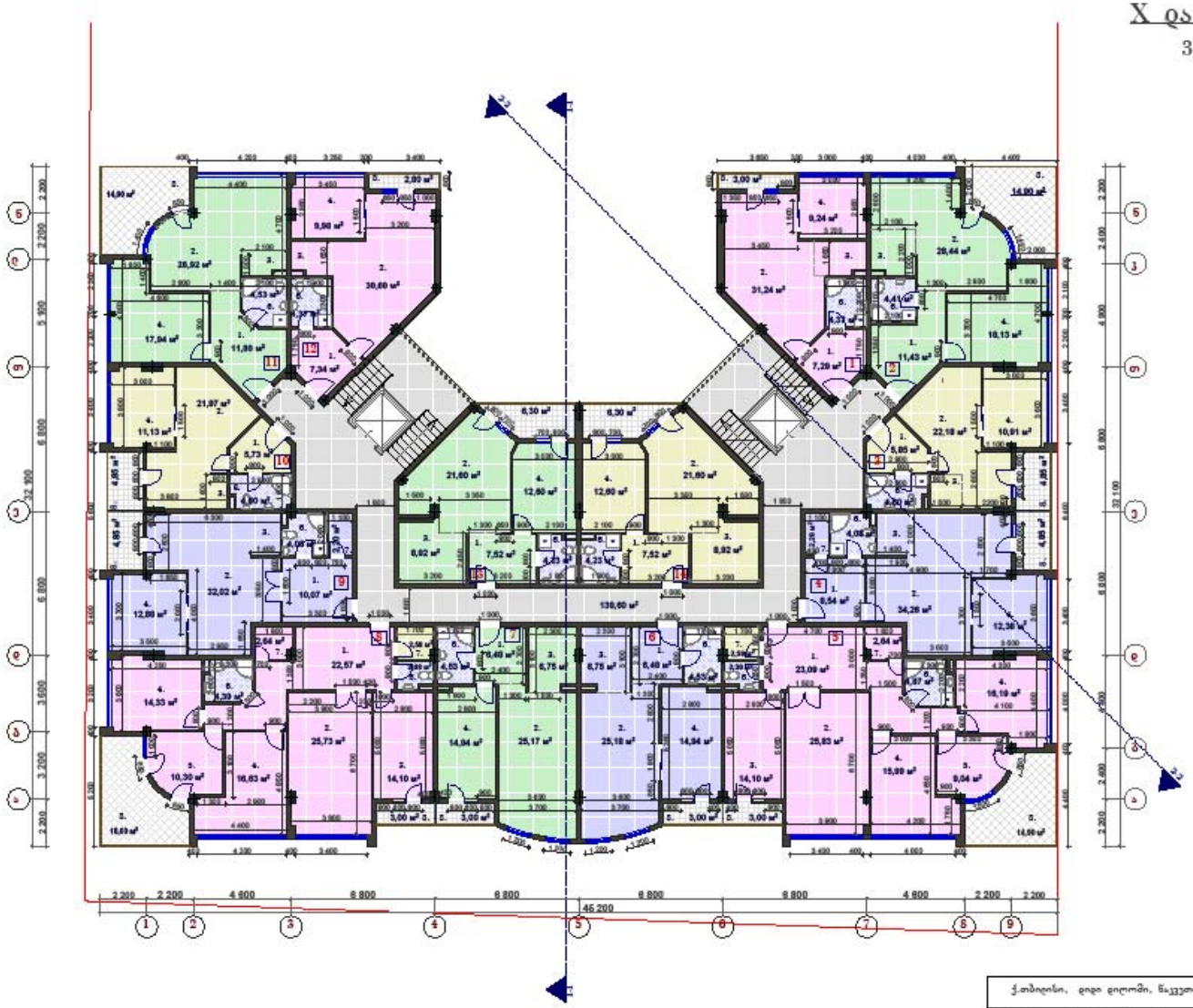

საერთო ფართი - 1 184.80 მ²

მათ შორის:

1. ბინების საერთო ფართი - 1045.20 მ²
   ა) საცხოვრებელი ფართი - 935.6 მ²
   ბ) საპაწყებელი ფართი - 109.6 მ²
2. სადარბაზოს ფართი - 139.60 მ²

Ჩ₂-ის საანგარიშო ფართი - 1 012.88 მ²

ბინა #1	
საერთო ფართი	56.75 მ²
საცხოვრებელი	53.75 მ²
საპაწყებელი	3.00 მ²
ბინა #2	
საერთო ფართი	79.50 მ²
საცხოვრებელი	64.60 მ²
საპაწყებელი	14.90 მ²
ბინა #3	
საერთო ფართი	50.60 მ²
საცხოვრებელი	45.75 მ²
საპაწყებელი	4.85 მ²
ბინა #4	
საერთო ფართი	68.70 მ²
საცხოვრებელი	63.85 მ²
საპაწყებელი	4.85 მ²
ბინა #5	
საერთო ფართი	139.70 მ²
საცხოვრებელი	121.80 მ²
საპაწყებელი	17.90 მ²
ბინა #6	
საერთო ფართი	62.90 მ²
საცხოვრებელი	59.90 მ²
საპაწყებელი	3.00 მ²
ბინა #7	
საერთო ფართი	62.90 მ²
საცხოვრებელი	59.90 მ²
საპაწყებელი	3.00 მ²

ბინა #8	
საერთო ფართი	140.05 მ²
საცხოვრებელი	121.05 მ²
საპაწყებელი	19.00 მ²
ბინა #9	
საერთო ფართი	68.70 მ²
საცხოვრებელი	63.85 მ²
საპაწყებელი	4.85 მ²
ბინა #10	
საერთო ფართი	50.60 მ²
საცხოვრებელი	45.75 მ²
საპაწყებელი	4.85 მ²
ბინა #11	
საერთო ფართი	79.25 მ²
საცხოვრებელი	65.25 მ²
საპაწყებელი	14.00 მ²
ბინა #12	
საერთო ფართი	56.75 მ²
საცხოვრებელი	53.95 მ²
საპაწყებელი	2.80 მ²
ბინა #13	
საერთო ფართი	64.40 მ²
საცხოვრებელი	58.10 მ²
საპაწყებელი	6.30 მ²
ბინა #14	
საერთო ფართი	64.40 მ²
საცხოვრებელი	58.10 მ²
საპაწყებელი	6.30 მ²

ექსპლიკაცია

1. სოკი
2. საერთო ოთახი
3. სამზარეული
4. საძინებელი
5. კაბინეტი
6. სააბაზანო
7. საპაწყებელი
8. აივანი

ქ.თბილისი, დიდი დიღომი, ნაკვეთი #471			მშრალი ციხის მრავალსართულიანი საცხოვრებელი სახლი			
დირექტორი	მ. კუპრაშვილი		ნაკვეთი - ამხ. "მოსაკი"			
მთ.არქიტექტორი	მ. კუპრაშვილი		X-XI სართულების გეგმა			
არქიტექტორი	თ. ჯაკამიძე					
გამგეზეკა	მ. მინეინაშვილი		სტადია	ფურცელი	ფურცლები	მასშტაბი
			პროექტი			1 : 200

INVEST

შ.პ.ს. "ინ ვეს ინვესტი"

XII-XIII-XIV-XV სართულების გეგმა

37.950, 41.250, 44.550 და 47.850 ნიშნულებზე

მასშტაბი 1 : 200

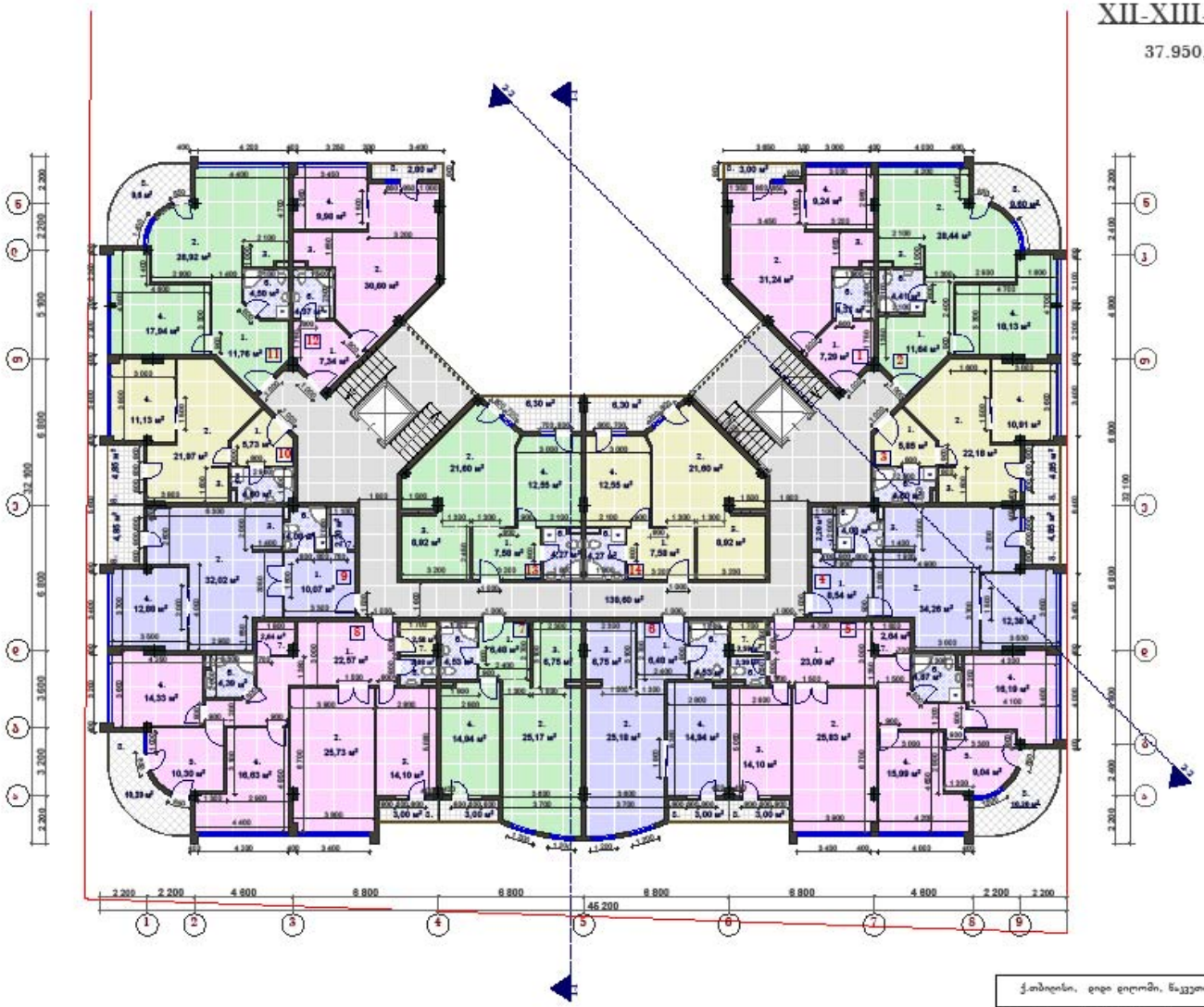

საერთო ფართი - 1 164.60 მ²

მათ შორის:

1. ბინების საერთო ფართი - 1025.0 მ²
   ა) საცხოვრებელი ფართი - 985.60 მ²
   ბ) სასაუნაო ფართი - 39.40 მ²
2. საგირაბაოს ფართი - 139.60 მ²

K_2-ის საანგარიშო ფართი - 1 012.88 მ²

ბინა #1	
საერთო ფართი	56.75 მ²
საცხოვრებელი	53.75 მ²
სასაუნაო	3.00 მ²
ბინა #2	
საერთო ფართი	74.20 მ²
საცხოვრებელი	64.60 მ²
სასაუნაო	9.60 მ²
ბინა #3	
საერთო ფართი	50.60 მ²
საცხოვრებელი	45.75 მ²
სასაუნაო	4.85 მ²
ბინა #4	
საერთო ფართი	68.70 მ²
საცხოვრებელი	63.85 მ²
სასაუნაო	4.85 მ²
ბინა #5	
საერთო ფართი	135.00 მ²
საცხოვრებელი	121.80 მ²
სასაუნაო	13.20 მ²
ბინა #6	
საერთო ფართი	62.90 მ²
საცხოვრებელი	59.90 მ²
სასაუნაო	3.00 მ²
ბინა #7	
საერთო ფართი	62.90 მ²
საცხოვრებელი	59.90 მ²
სასაუნაო	3.00 მ²

ბინა #8	
საერთო ფართი	134.25 მ²
საცხოვრებელი	121.05 მ²
სასაუნაო	13.20 მ²
ბინა #9	
საერთო ფართი	68.70 მ²
საცხოვრებელი	63.85 მ²
სასაუნაო	4.85 მ²
ბინა #10	
საერთო ფართი	50.60 მ²
საცხოვრებელი	45.75 მ²
სასაუნაო	4.85 მ²
ბინა #11	
საერთო ფართი	74.85 მ²
საცხოვრებელი	65.25 მ²
სასაუნაო	9.60 მ²
ბინა #12	
საერთო ფართი	56.75 მ²
საცხოვრებელი	53.95 მ²
სასაუნაო	2.80 მ²
ბინა #13	
საერთო ფართი	64.40 მ²
საცხოვრებელი	58.10 მ²
სასაუნაო	6.30 მ²
ბინა #14	
საერთო ფართი	64.40 მ²
საცხოვრებელი	58.10 მ²
სასაუნაო	6.30 მ²

ექსპლიკაცია

1. სოფი
2. საერთო ოთახი
3. სამზარეული
4. საძინებელი
5. კაბინეტი
6. სანკვანძი
7. საკუქნაო
8. აივანი

ქ.თბილისი, ციცი ციციში, ნაკვეთი #471			მერკური ციხის მრავალსართულიანი საცხოვრებელი სახლი				
დირექტორი	მ. ჯერგანია		ნაკვეთი - ა/ბ "მთავარი"				
მთ.არქიტექტორი	მ. ჯერგანია		XII-XV სართულების გეგმა				
არქიტექტორი	თ. ჯაჯანიძე						
გამგეზავა	მ. მინკინაშვილი		სტადია	ფურცელი	ფურცლები	მასშტაბი	
			პ.			1 : 200	

შ.პ.ს. "სი ჯი ინვესტი"

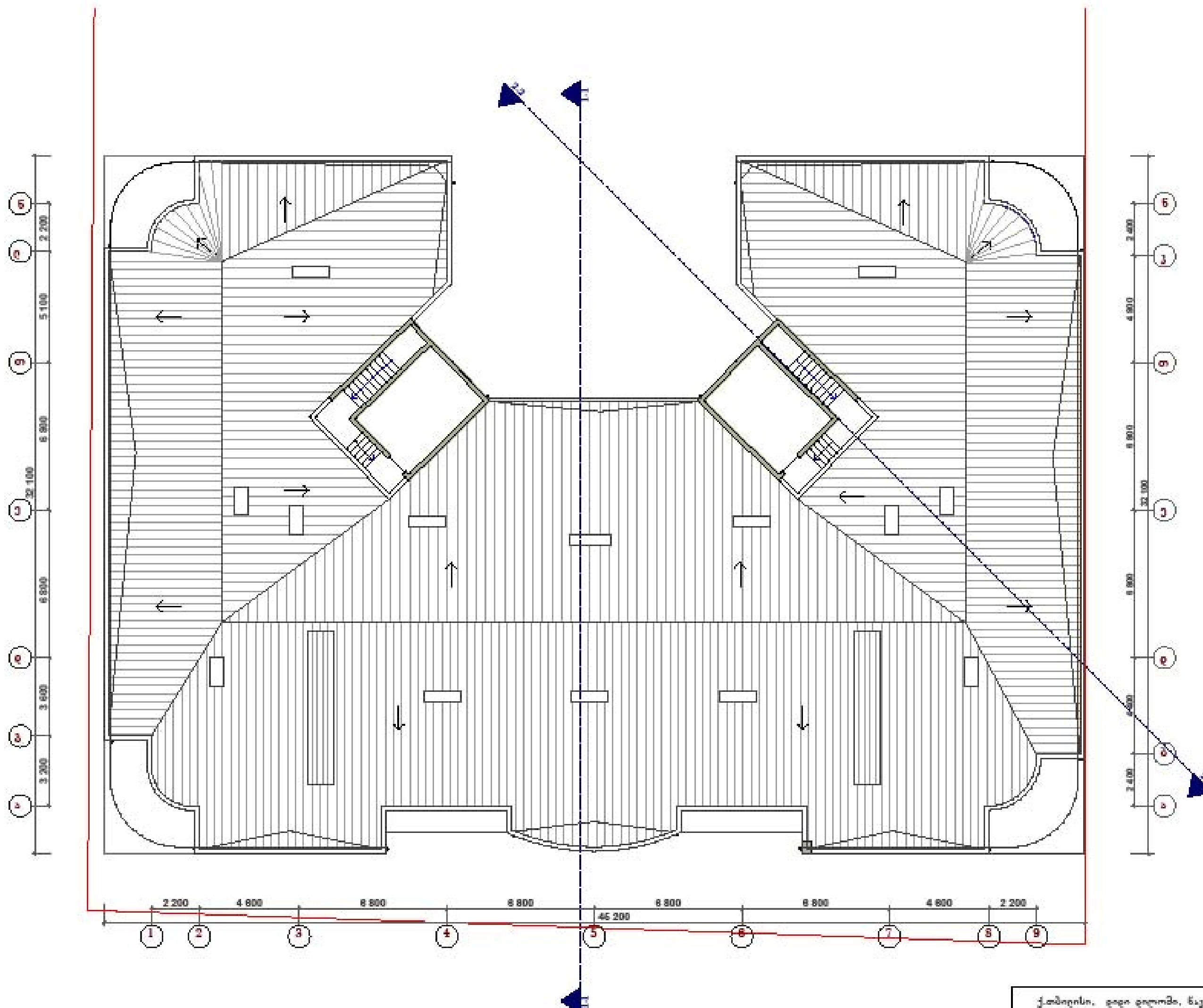

სახურავის გეგმა

მასშტაბი 1 : 200

ქ.თბილისი, დიდი დიღომი, ნაკვეთი #471			შერეული ტიპის მრავალსართულიანი საცხოვრებელი სახლი				
დირექტორი	მ. [illegible]		დამკვეთი - ამხ. "[illegible]"				
მთ.არქიტექტორი	მ. [illegible]		სახურავის გეგმა				
არქიტექტორი	ო. [illegible]						
დამუშავა	მ. [illegible]		სტადია	ფურცელი	ფურც-ბი	მასშტაბი	
			პრ.			1 : 200	შ.პ.ს. "სი დი აი ინვესტი"