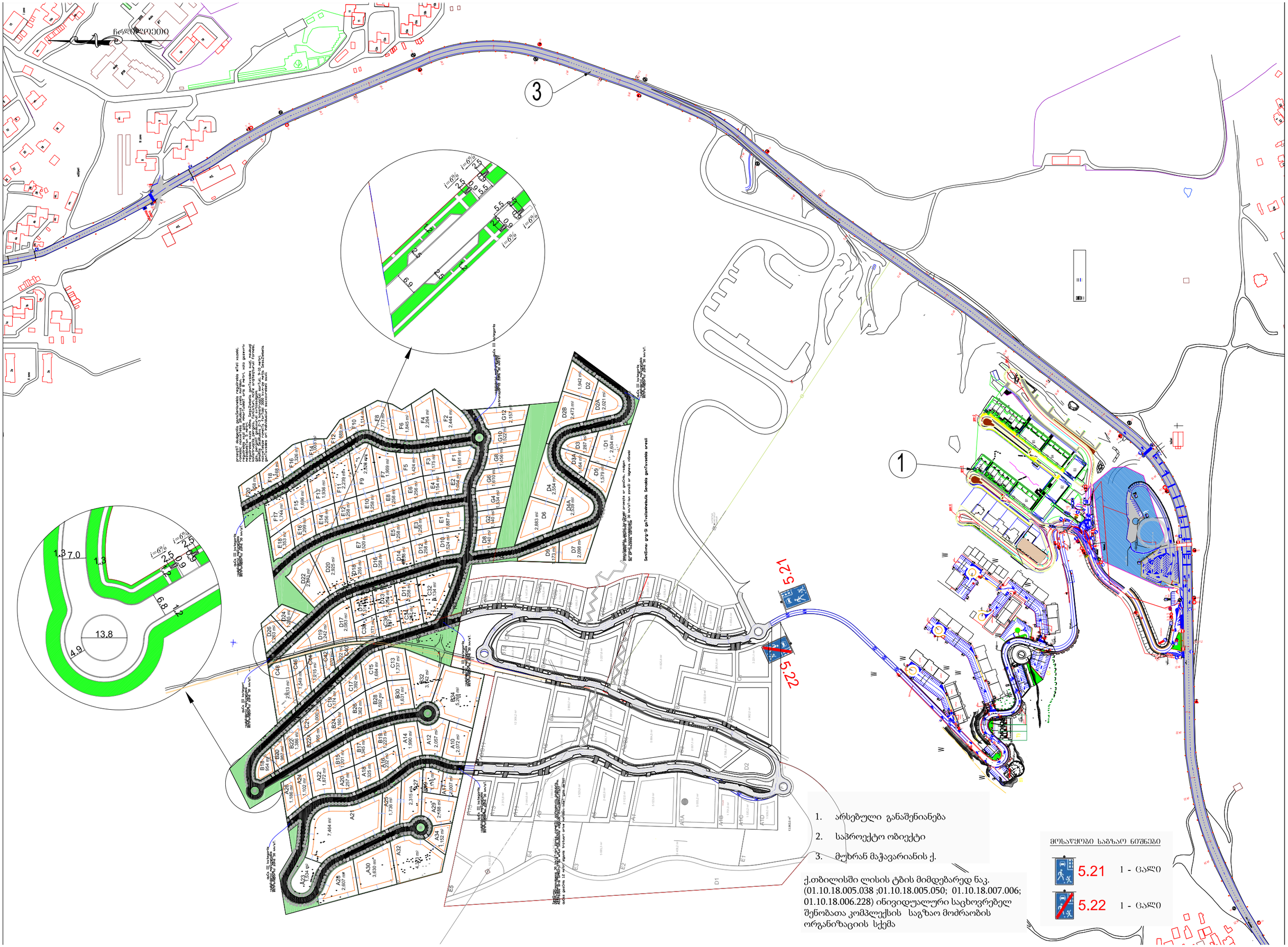
3
1
1. არსებული განაშენიანება
2. საპროექტო ობიექტი
3. მუხრან მაჭავარიანის ქ.
ქ.თბილისში ლისის ტბის მიმდებარედ ნაკ. (01.10.18.005.038 ;01.10.18.005.050; 01.10.18.007.006; 01.10.18.006.228) ინივიდუალური საცხოვრებელ შენობათა კომპლექსის საგზაო მოძრაობის ორგანიზაციის სქემა
მოსაწყობი საგზაო ნიშნები
5.21 1 - ცალი
5.22 1 - ცალი

ქალაქ თბილისის მუნიციპალიტეტის საჯარო სამართლის იურიდიული პირი – ქალაქ თბილისის მუნიციპალიტეტის ტრანსპორტისა და ურბანული განვითარების სააგენტო

წერილის ნომერი: **16-0121119592**
თარიღი: **29/04/2021**
პინი: **8434**

ადრესატი: იანეკ შიხიაშვილი
პირადი ნომერი: 01011030924
მისამართი: ლისის ქ.1 ბინა 7

გადაამოწმეთ: **document.municipal.gov.ge**

ბატონო იანეკ,

თქვენი მ/წლის 24 აპრილის განცხადების (მერიაში რეგისტრაციის №19/012111468-16; 24.04.2021წ.) პასუხად, რომელიც შეეხება ქ. თბილისში, ლისის ტბის მიმდებარედ საგზაო მოძრაობის ორგანიზების სქემის შეთანხმებას, გაცნობებთ, წარმოდგენილი საგზაო მოძრაობის ორგანიზების სქემა სააგენტოს მიერ შეთანხმებულია.

საგზაო მოძრაობის ორგანიზების სქემა შეთანხმებულია იმ პირობით, რომ საგზაო მოძრაობის ორგანიზების ცვლილების შემთხვევაში სქემა ხელახლა საჭიროებს შეთანხმებას სააგენტოსთან.

შენიშვნა: სსიპ - ტრანსპორტისა და ურბანული განვითარების სააგენტოს მიერ შეთანხმებული საგზაო მოძრაობის ორგანიზების სქემები იხილეთ თანდართულ ბმულზე :

https://cloud.tbilisi.gov.ge/index.php/s/5c61aQVClQMKYcg

პატივისცემით,

ვიქტორ წილოსანი

სააგენტოს უფროსი

გამოყენებულია კვალიფიციური ელექტრონული ხელმოწერა/ ელექტრონული შტამპი