
(ს/კ: 01.15.08.001.015) 2015 წლის 16 ივნისს
გადაწყვეტილება №1957432 პროეტის შეთანხმება
და მშენებლობის ნებართვა დარჩა განუხილველი, ხოლო ნომეკლატურა
აწყობილი იყო მრავალბინიან საცხოვრებელ სახლზე რაზეც
მერიის არქიტექტურის სამსახურს პრეტენზია არ გამოუთქვამს
01.15.08.001.015
6 მესაკუთრე
01.15.08.001.181
საპროექტო
მიწის ნაკვეთი
(ს/კ: 01.15.08.001.042) 2016 წლის 23 მარტს
განცხადების №AR1380753 ესკიზის წინასწარი შეთანხმება
დაშენებაზე შეთანხმდა, ხოლო ნომეკლატურა
აწყობილი იყო მრავალბინიან საცხოვრებელ სახლზე რაზეც
მერიის არქიტექტურის სამსახურს პრეტენზია არ გამოუთქვამს
(ს/კ: 01.15.08.001.017) 2015 წლის 11 მაისს
გადაწყვეტილება №1888471 ესკიზის წინასწარი შეთანხმება
დაშენებაზე დაიდო უარყოფა, ხოლო ნომეკლატურა
აწყობილი იყო მრავალბინიან საცხოვრებელ სახლზე რაზეც
მერიის არქიტექტურის სამსახურს პრეტენზია არ გამოუთქვამს
(ს/კ: 01.15.08.001.011) 2013 წლის 13 მაისს
გადაწყვეტილება №685178 ესკიზის წინასწარი შეთანხმება
დაშენებაზე დარჩა განუხილველი, ხოლო ნომეკლატურა
აწყობილი იყო მრავალბინიან საცხოვრებელ სახლზე რაზეც
მერიის არქიტექტურის სამსახურს პრეტენზია არ გამოუთქვამს
01.15.08.001.011
3 მესაკუთრე
(ს/კ: 01.15.08.001.006) 2018 წლის 17 ოქტომბერს
განცხადების №AR1631881 ესკიზის წინასწარი შეთანხმება
დაშენებაზე დაიდო უარყოფა, ხოლო ნომეკლატურა
აწყობილი იყო მრავალბინიან საცხოვრებელ სახლზე რაზეც
მერიის არქიტექტურის სამსახურს პრეტენზია არ გამოუთქვამს
(ს/კ: 81.02.13.878) 2020 წლის 28 იანვარს
ბრძანება №4838617 შეთანხმდა პროექტი და გაიცა ნებართვა
მრავალბინიანი საცხოვრებელი სახლისათვის
(ს/კ: 81.02.19.113) 2016 წლის 26 დეკემბერს
გადაწყვეტილება №3015519 შეთანხმდა განაშენიანების რეგულირების
გეგმა შერეული ფუნქციის მქონე ნაგებობებისთვის მათ შორის არის
მრავალბინიანი საცხოვრებელი სახლები
01.15.08.001.116
01.15.08.001.051
01.15.08.001.083
01.15.08.001.058
01.15.08.001.049
01.15.08.001.042
01.15.08.001.033
01.15.08.001.040
01.15.08.001.190
01.15.08.001.023
01.15.08.003.002
81.02.19.747
81.02.13.878
81.02.19.214
81.02.19.213
01.00.287

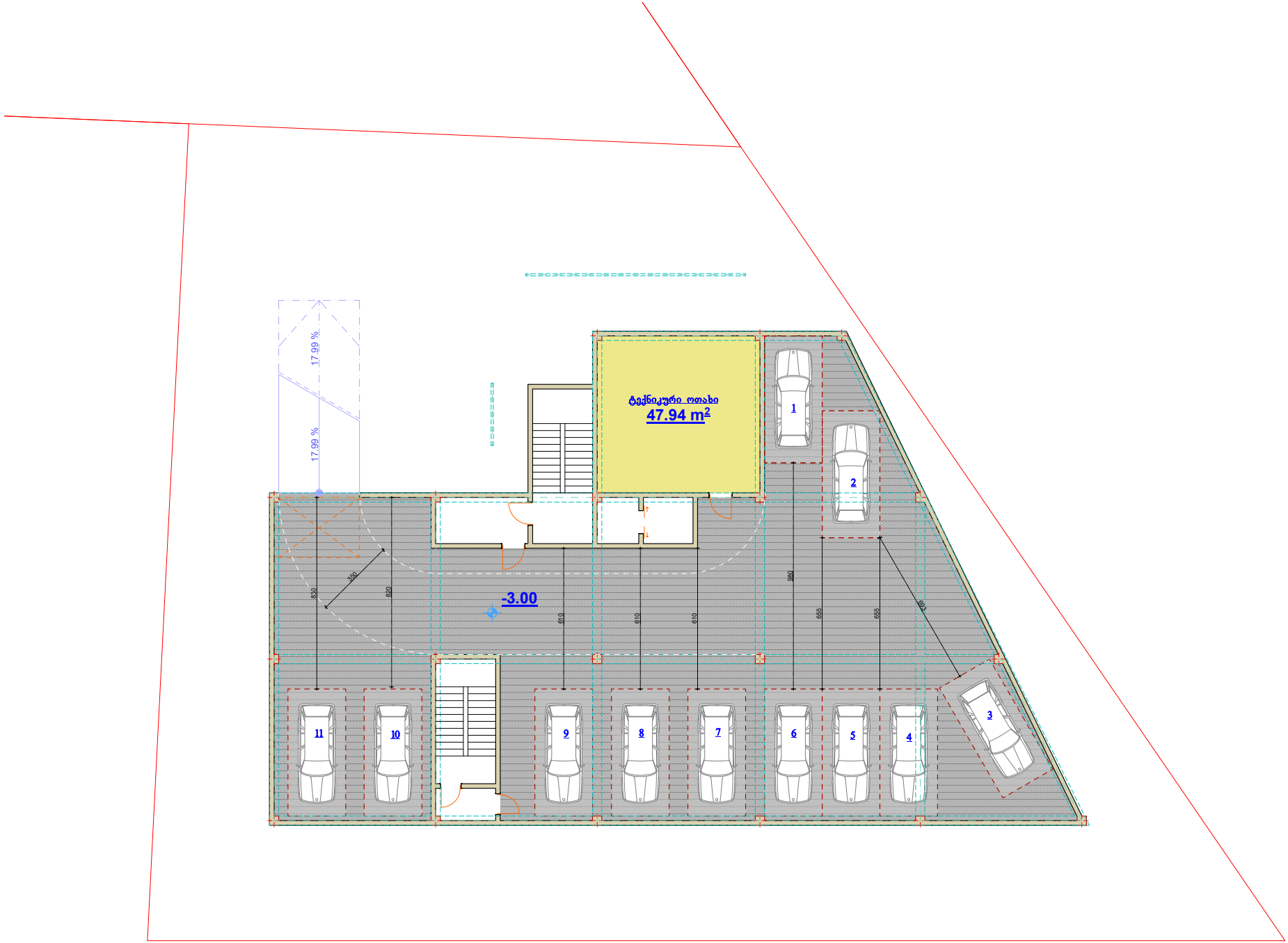
17.99 %
17.99 %
ტექნიკური ოთახი
47.94 m²
-3.00
1
2
3
4
5
6
7
8
9
10
11
830
920
330
610
610
610
890
655
655
490

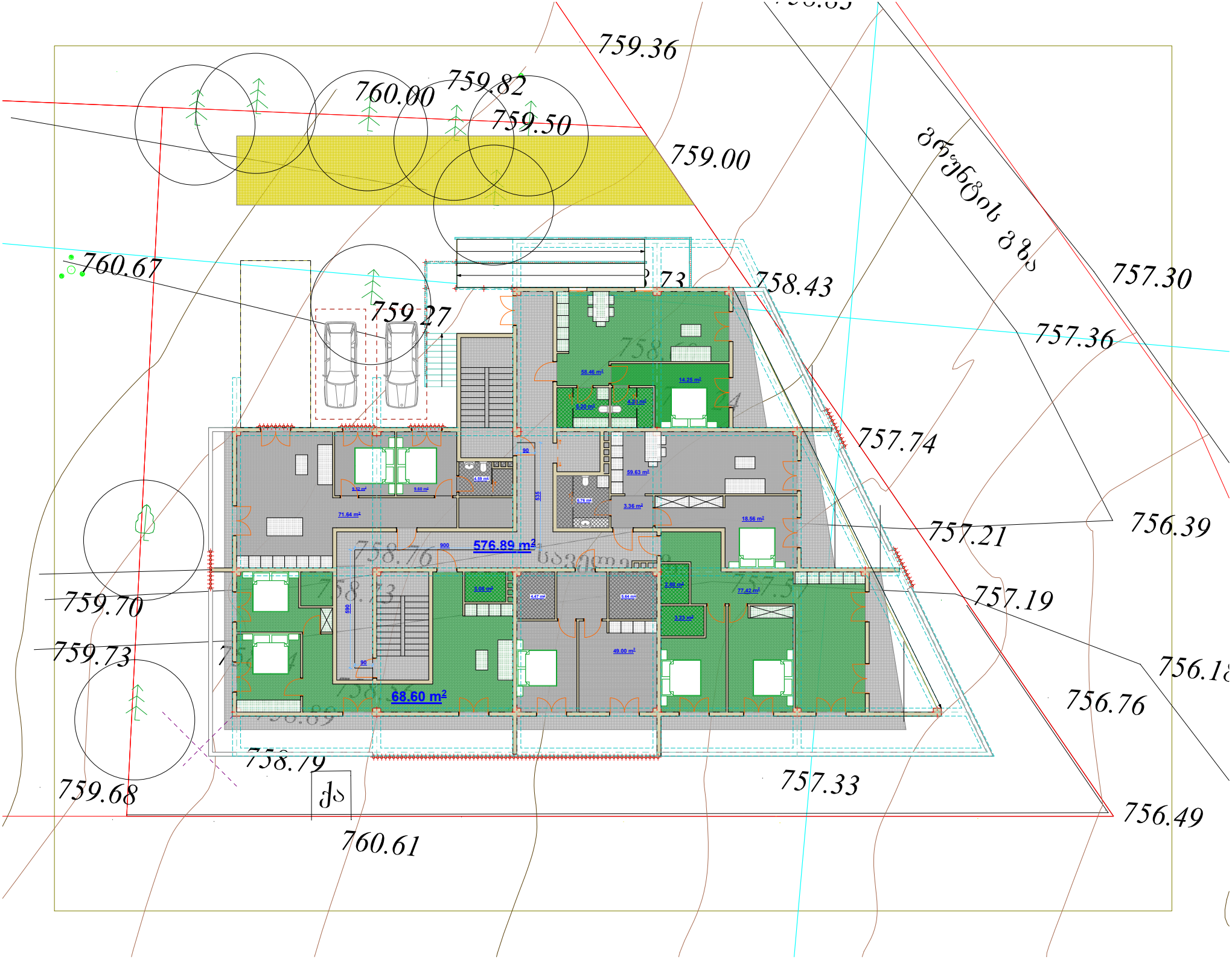
759.36
759.82
760.00
759.50
759.00
760.67
759.27
758.43
757.30
757.36
757.74
757.21
756.39
759.70
757.19
759.73
756.76
759.68
757.33
756.49
760.61
576.89 m²
68.60 m²

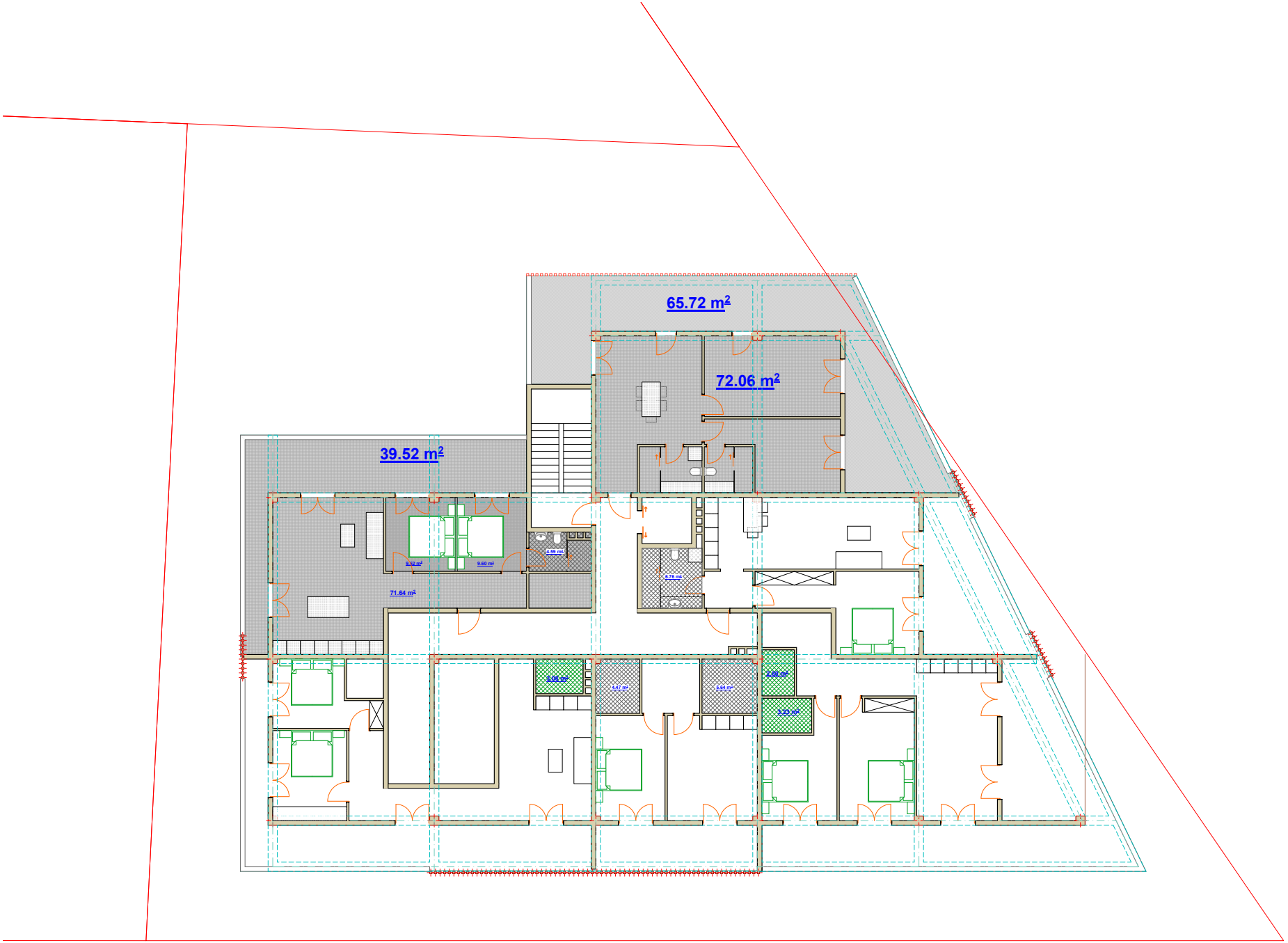
65.72 m²
72.06 m²
39.52 m²
71.64 m²

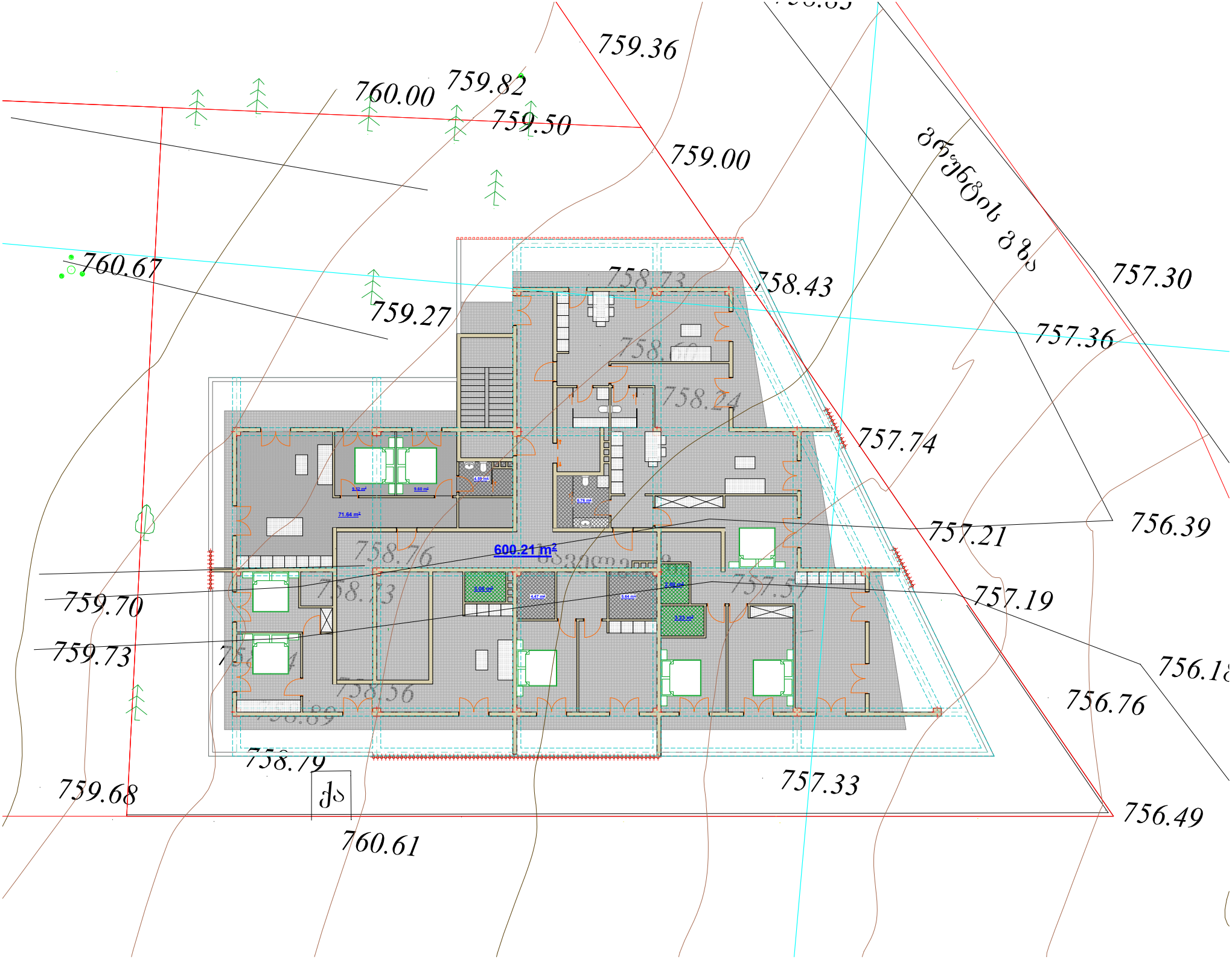
759.36
760.00
759.82
759.50
759.00
760.67
759.27
758.43
757.30
757.36
758.24
757.74
757.21
756.39
600.21 m²
758.76
759.70
758.73
757.57
757.19
759.73
758.56
756.76
758.79
759.68
757.33
756.49
760.61

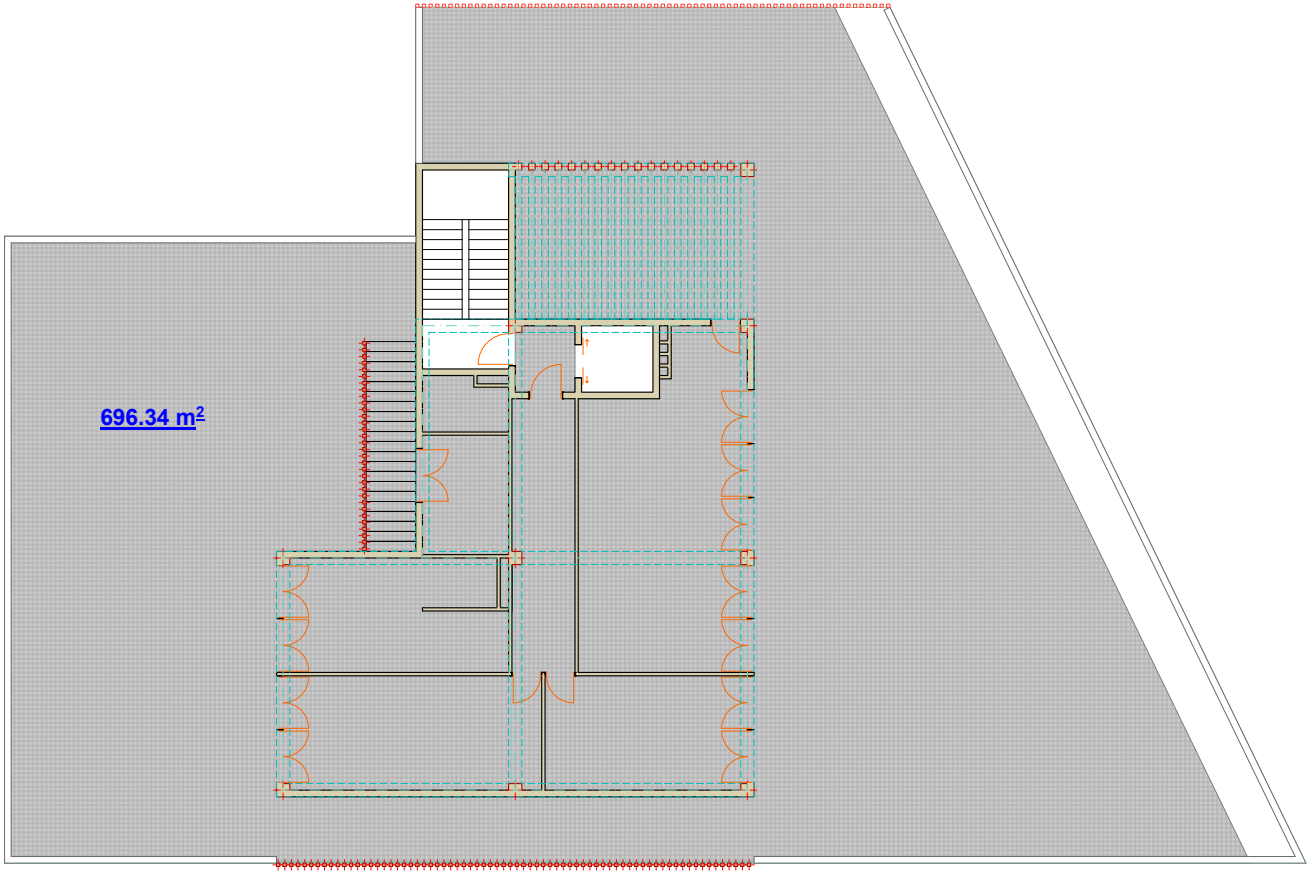
696.34 m²

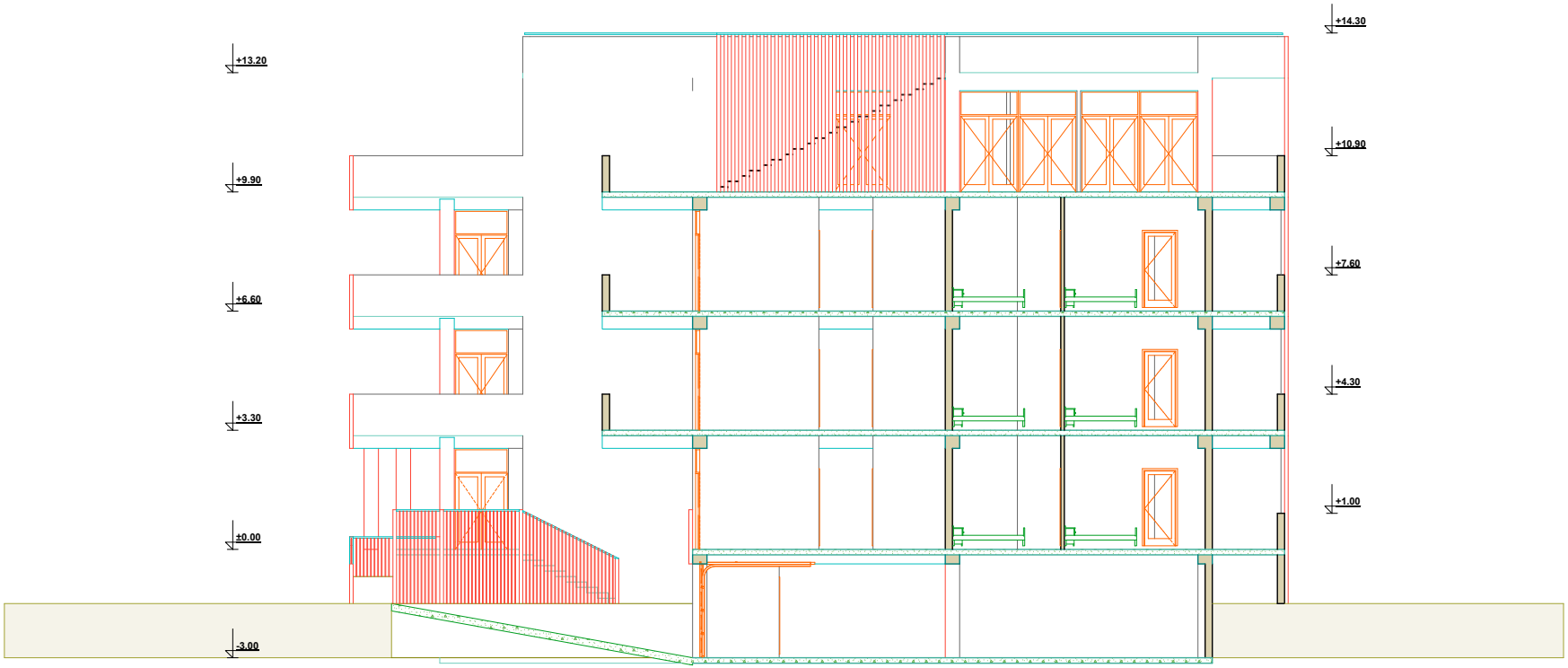
+14.30
+13.20
+10.90
+9.90
+7.60
+6.60
+4.30
+3.30
+1.00
±0.00
-3.00

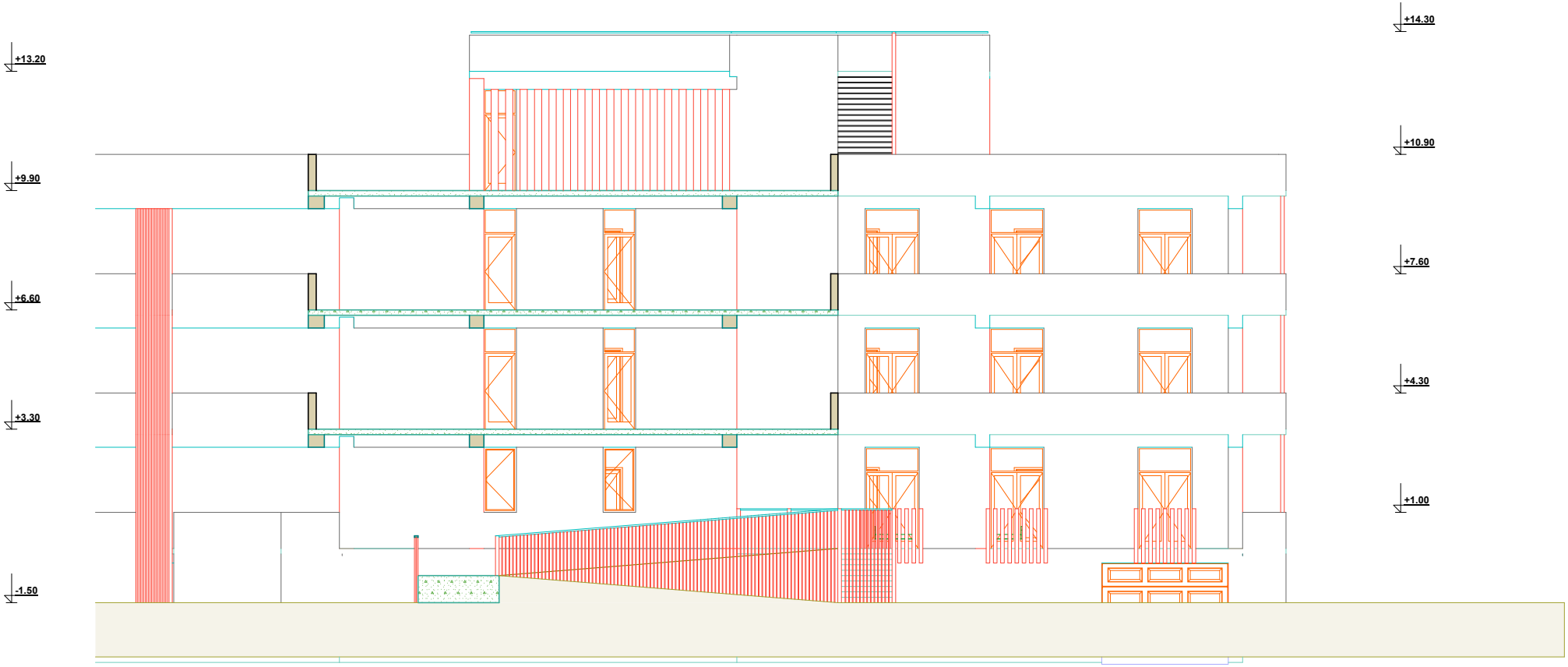
+13.20
+9.90
+6.60
+3.30
-1.50
+14.30
+10.90
+7.60
+4.30
+1.00