საცხოვრებელი კომპლექსის დარჩენილი მშენებლობის ღარმოების კალენდარული გრაფიკი

ქ.თბილისი, ვაშლიჯვრის დასახლება, ზონა III - ის მიმდებარედ

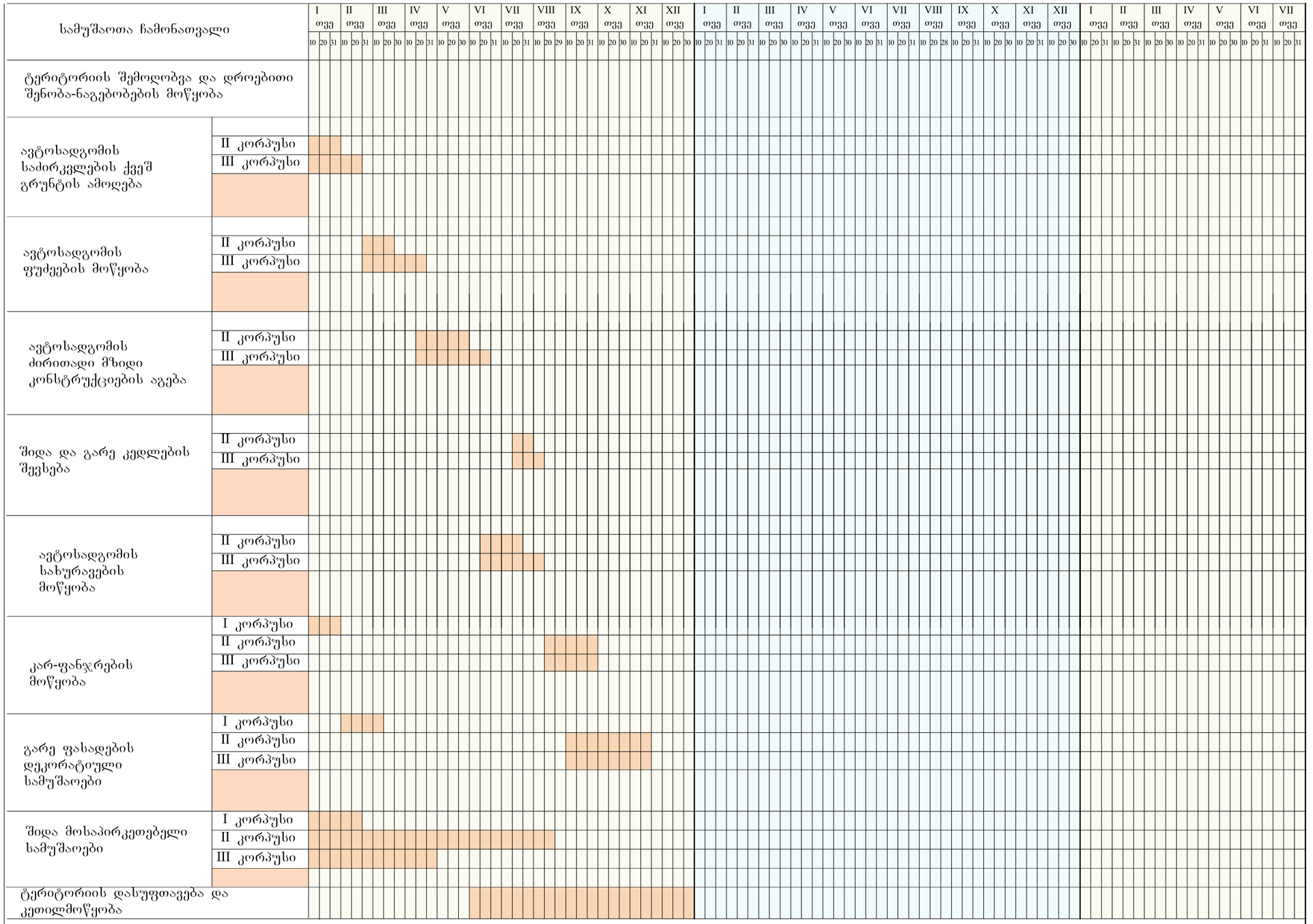

დარჩენილი სამუშაოები

საძირკვლების ქვეშ გრუნტის ამოღება - 50 დღე

ფუძეების მოწყობა - 60 დღე

შენობების ძირითადი მზიდი კონსტრუქციების აგება - 70 დღე

შიდა და გარე კედლების შევსება - 30 დღე

სახურავების მოწყობა - 65 დღე

კარ-ფანჯრების მოწყობა - 55 დღე

გარე ფასადების დეკორატიული სამუშაოები - 75 დღე

შიდა მოსაპირკეთებელი სამუშაოები - 230 დღე

ტერიტორიის დასუფთავება და კეთილმოწყობა - 210 დღე

სულ სამუშაოების ხანგრძლივობა შეადგენს 12 თვე

შპს "თამარინა"-ს დირექტორი - მ. თავართქილაძე

შეასრულა - მ. მეშვილდიშვილი