# ფასადი 9 - 12 ღერძებში.

## კორპუსი №1.

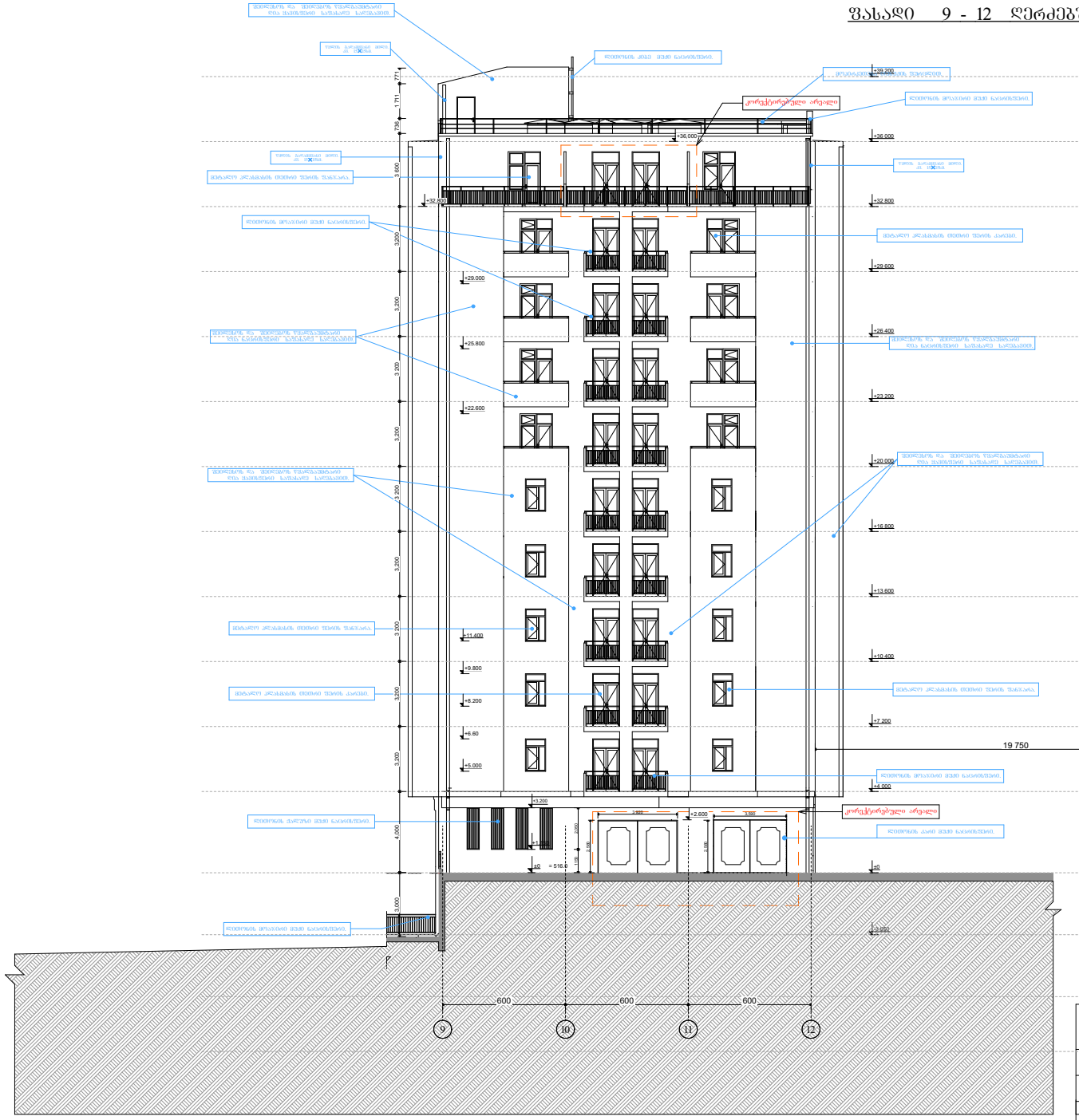


მიწის ნაკვეთის საპარტერო ხაზი.

მოცემულ ფასადზე კორექტირების ფარგლებში შეიცვალა კარების კონფიგურაცია

| | | | |
|---|---|---|---|
| შპს. "შპსახინკა" ქ. თბილისი შარაშიძის ქ№20 | | ფასადები: შპს. „ჯინი" | |
| | | მრავალფენიანი საცხოვრებელი კომპლექსის პირველ ეტაპზე ქალაქ თბილისში ზ/ნ№ -3 მიწის ნაკვეთზე. კ№24241 | |
| ხანდაზმა პროექტის | დაკვეთა | წინასწარი. არქიტექტურის | მ.ტოპასანიშვილი |
| | | არქიტექტურის | ა.პაიჭაძე |
| | მასშტაბი | კონსტრუქციების | გ.ტოპასანიშვილი |
| | შენობის | შესასრულებელი | მ.ტოპასანიშვილი |
| არქიტექტურა | შენობის | შესამოწმებელი | მ.ტოპასანიშვილი |
| | | კორპუსი - №1. ფასადი 9 - 12 ღერძებში. | |
| ასოციაციის წევრობა | | შენიშვნა | |
| ნაკვეთის საზღვარი | | 1. ზომები მოცემულია სმ-ში, წერტილი მ-ში. | |
| პროფილის ხაზი | | 2. ნახაზის ზომები ცვლილება ინჟინერიული შეთანხმების პროექტის ავტორისგან. | |

# ფასადი 12 - 9 ღერძებში.

კორპუსი №1.

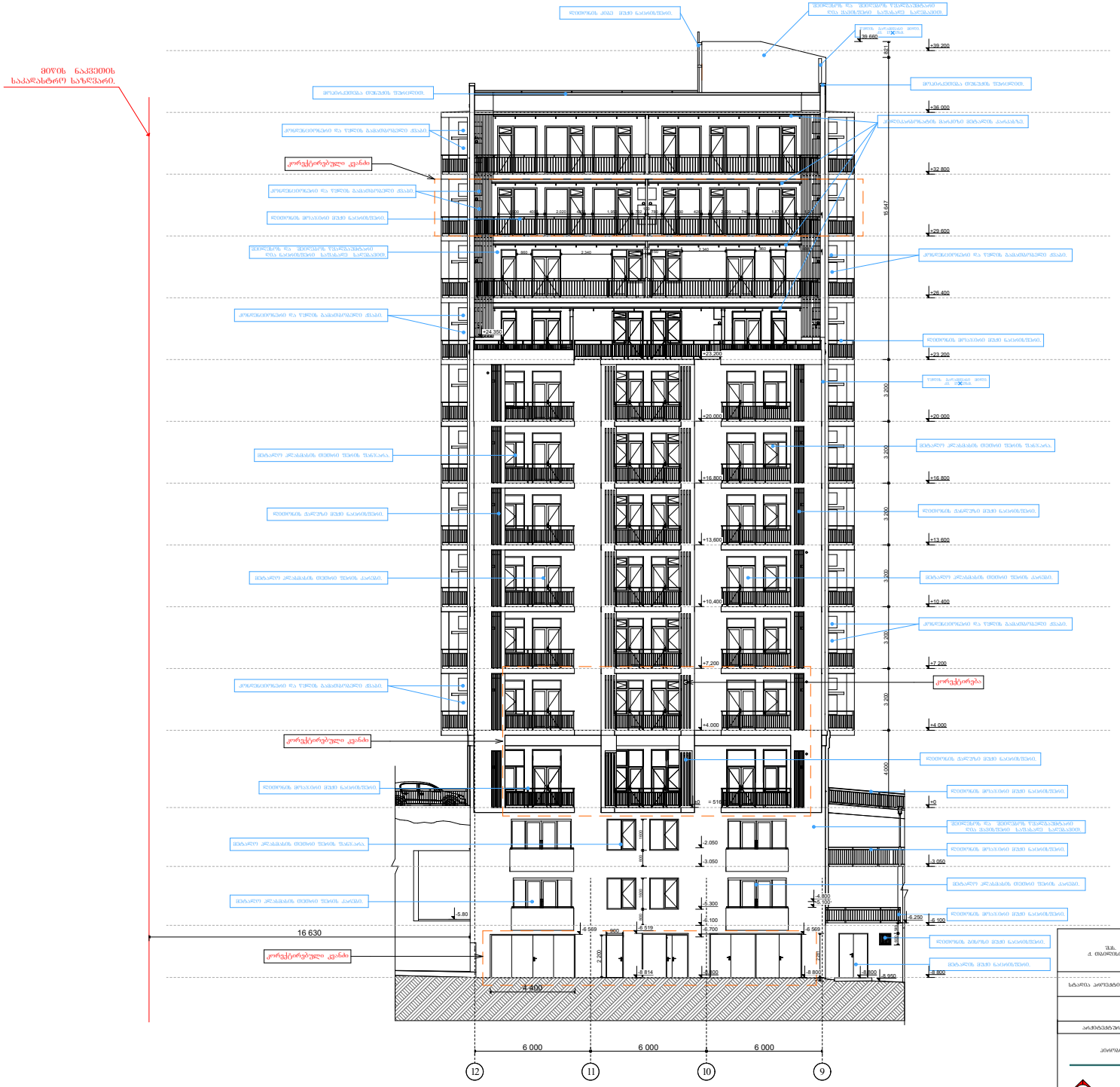


მოცემულ ფასადზე კორექტირების ფარგლებში შეცვალა კარების ნახატი - 8.800, 0.00 ნიშნულზე შეცვალა ვიტრაჟების ბაბარიტი. ამოჭრილია ჭალუზები და ნაწილობრივ კედლები, რომელიც განკუთვნილია ბათობის ძვაბის მიხედვით.

| შპს. "მშენარჩია" ქ. თბილისი ვეფხისწყლის ქ.N20 | | დამკვეთის შპს. "ლიდი" | |
|---|---|---|---|
| | | მრავალფუნქციური საცხოვრებელი კომპლექსის პარკინგით ზოლი -3 მიწისქვეშა. | |
| სამუშაოს პროექტის | დასახელება | ფირფიტა-ფეხი,არმირებული | ც.მ.ბეტონი,მოცულობა |
| | | არმირება,ტონა | ტ.ბეტონის,მასა |
| | მასშტაბი | კონსტრუქციული | ც.მ.ბეტონი,მოცულობა |
| | შესაცვლელი | შესაფარება | ც.მ.ბეტონი,მოცულობა |
| არქიტექტორმა | შესაფერისი | შესაფრენა | ც.მ.ბეტონი,მოცულობა |
| ეპიურების ნიშნები | | კორპუსი - №1. ფასადი 12 - 9 ღერძებში. | |
| ნაკვეთის საზღვარი | | შენიშვნა | |
| 1-1 | | 1. ზოლები მოცემულია სმ-ში, ნიშნულები მ-ში. | |
| | | 2. ნახაზის ზომა ცვლილება შესაძლებლობას შეინახავს პროექტის ანატომიას. | |

# ფასადი ა-თ ღერძებში.

კორპუსი №1.

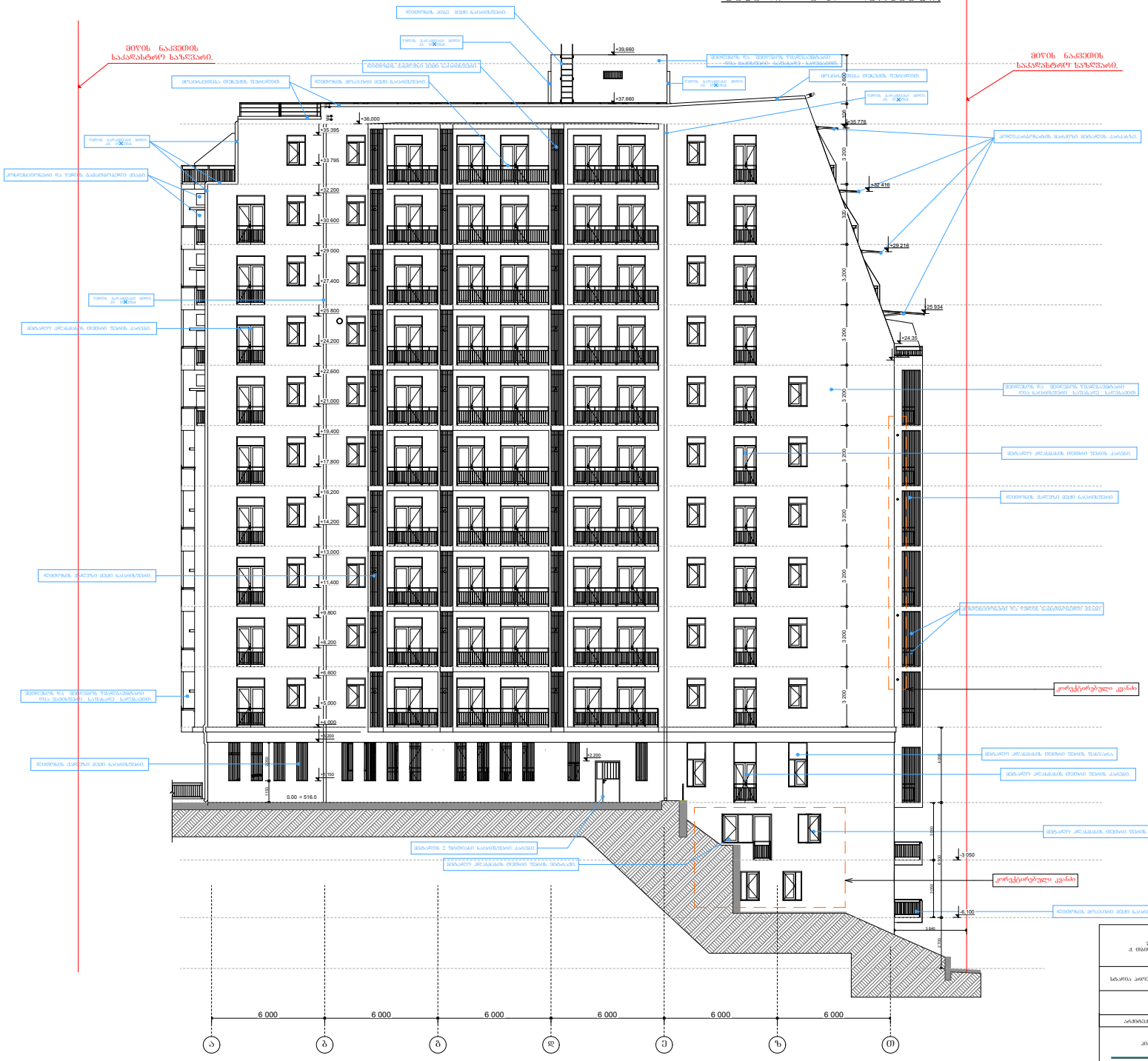


მოცემულ ფასადზე კორექტირების ფარგლებში, -3.05 და -6.10 ნიშნულზე შეიცვალა ღიობების კონფიგურაცია. ამოშრალია კედლები, რომელიც განკუთვნილია მათბრუნის ჭაბაბის მილებისთვის. ღიეტბის სამანქანოს ღიობზე გაუქმდა ფრამუშა და მოეწყო ცხაურო.

| | | | |
|---|---|---|---|
| შპს. "შპასარონა" ქ. თბილისის ვეფხისტყაოს ქ.N-20 | | დამკვეთი: შ.პ.ს. „ვილმო" | |
| | | მრავალფუნქციური საცხოვრებელი კომპლექსის პავილიონი ზ-ზონა -3 მონოლითური | |
| სტადია | დასახელება | | |
| | დერეფნების, ასანთხლების ფასადი | | |
| | ასანთხლების ფასადი | | |
| | კოშკისებური ფასადი | | |
| | შესასვლელი | | |
| | შესასვლელი | | |
| არქიტექტორი | შესრულებული | კორპუსი - №1. ფასადი ა-თ ღერძებში. | |

ანოტაცია ნიშნები

ნაკვეთის საზღვარი

ღერძის ხაზი

შენიშვნა

1. ზომები მოცემულია სმ-ში, ნიშნულები მ-ში.
2. ნახაზის შეცვლა აკრძალულია მშენებლობის შეთანხმების არარსებობის პირობებში.

# ფასადი თ-ა ღერძებში.

კორპუსი №1.

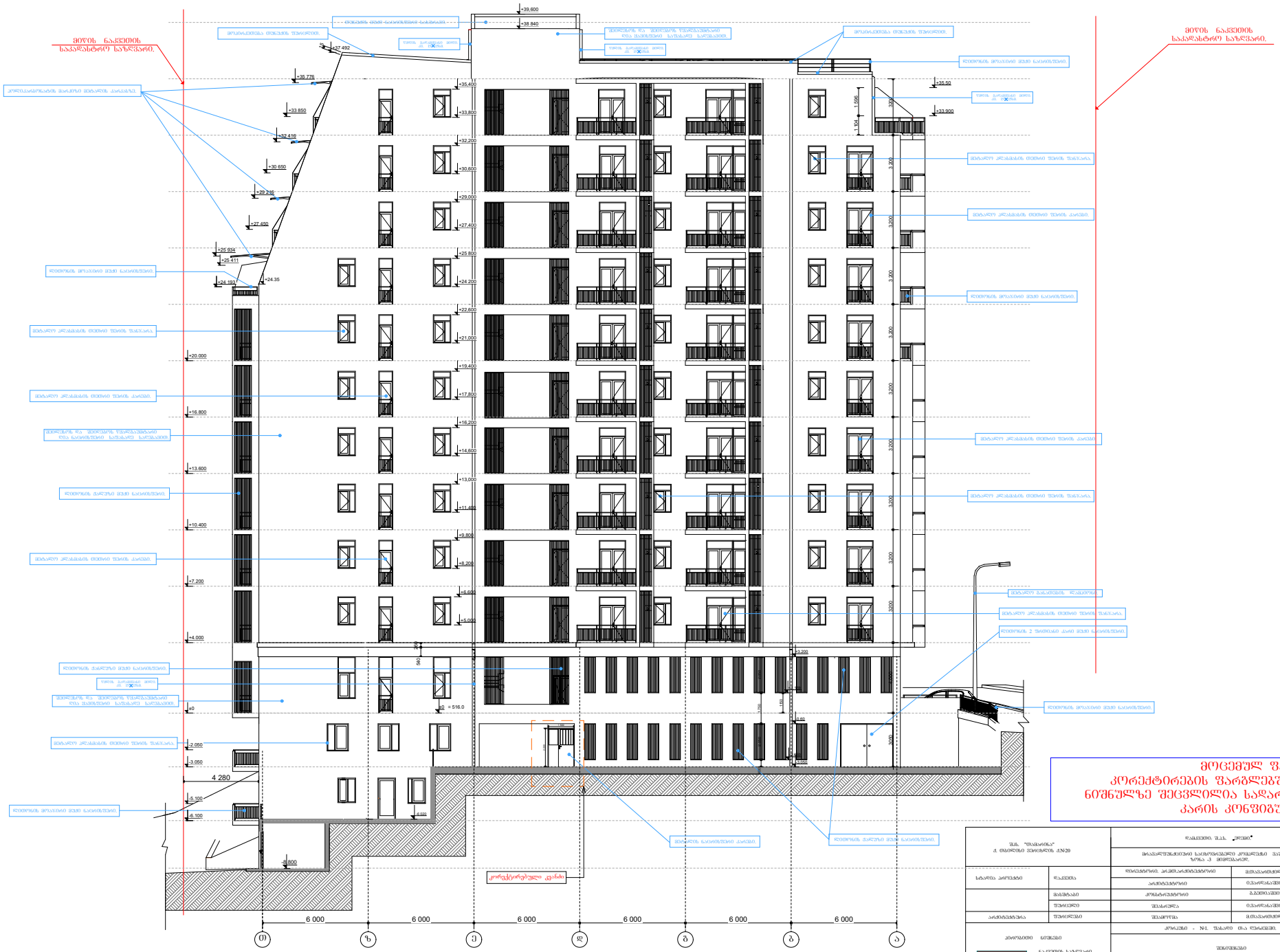


| | | | |
|---|---|---|---|
| შპს. "ტრასტინა" ქ. თბილისი შემოქმედის ქ.№20 | | შპს. "ტრასტინა" | |
| სამუშაოს პორტფოლიო | დასახელება | მრავალსართულიანი საცხოვრებლის კორპუსის ფასადის ფრაგმენტი | |
| | მასშტაბი | დასრულების ეტაპი | |
| | შესრულება | არქიტექტორი | |
| არქიტექტორი | შემოწმება | კონტროლი | |
| | | დამტკიცება | |
| ანოტაციები ნიშნები | | კორპუსი - №1. ფასადი თ-ა ღერძებში. | |
| ნაკვეთის საზღვარი | | შენიშვნა | |
| ცვლილების ნომერი | | 1. ზოლები მოპირკეთება ბა-ში, ნიშნულები ბ-ში. | |
| 1-1 | | 2. ნახაზის ზომები ცვლილება ჩვენსანორმებსა შეთანხმების პირობებში ასრულდება. | |

# ფასადი 5 - 8 ღერძებში.

კორპუსი №2.




მოცემულ ფასადზე +29.60 ნიშნულზე ერკერების მაბრივად მოეწყობა აივანი.

| | | | |
|---|---|---|---|
| შპს. "შიდაორმო" ქ. თბილისი ვეფხისტყაოს ქ.№20 | | შპს "ჯეო" | |
| | | მასპარტნიორებისა და სამეწარმეო ერთეულების ეკოლოგიური ზემოქმედების შეფასების ანგარიში | |
| სამოქმედო პირადობა | შეკვეთა | შენობა-ნაგებობის ძირითადი ტექნიკურ-ეკონომიკური მაჩვენებლები | |
| | | ა.შ.მ.ს.ა.ნ.ი.ს.ა.ნ.ი.ს.ა.ნ.ი. | |
| | მასშტაბი | ა.შ.მ.ს.ა.ნ.ი.ს.ა.ნ.ი. | |
| | შენობის | ა.შ.მ.ს.ა.ნ.ი.ს.ა.ნ.ი. | |
| ა.შ.მ.ს.ა.ნ.ი.ს.ა.ნ.ი. | შენობის | ა.შ.მ.ს.ა.ნ.ი.ს.ა.ნ.ი. | |

კორპუსი - №2. ფასადი 5 - 8 ღერძებში.

ნაკვეთის საზღვარი

ხანძრის ჯარა

შენიშვნები

1. ფარდა ფოტოგრაფია სამ-ში, ნიშნულები მ-ში.
2. ნახატის ფერები ილუსტრაციაა ფერადოვანებისა შეიძლება განსხვავდებოდეს.

ფასადი 8 - 5 ღერძებში.

კორპუსი №2.

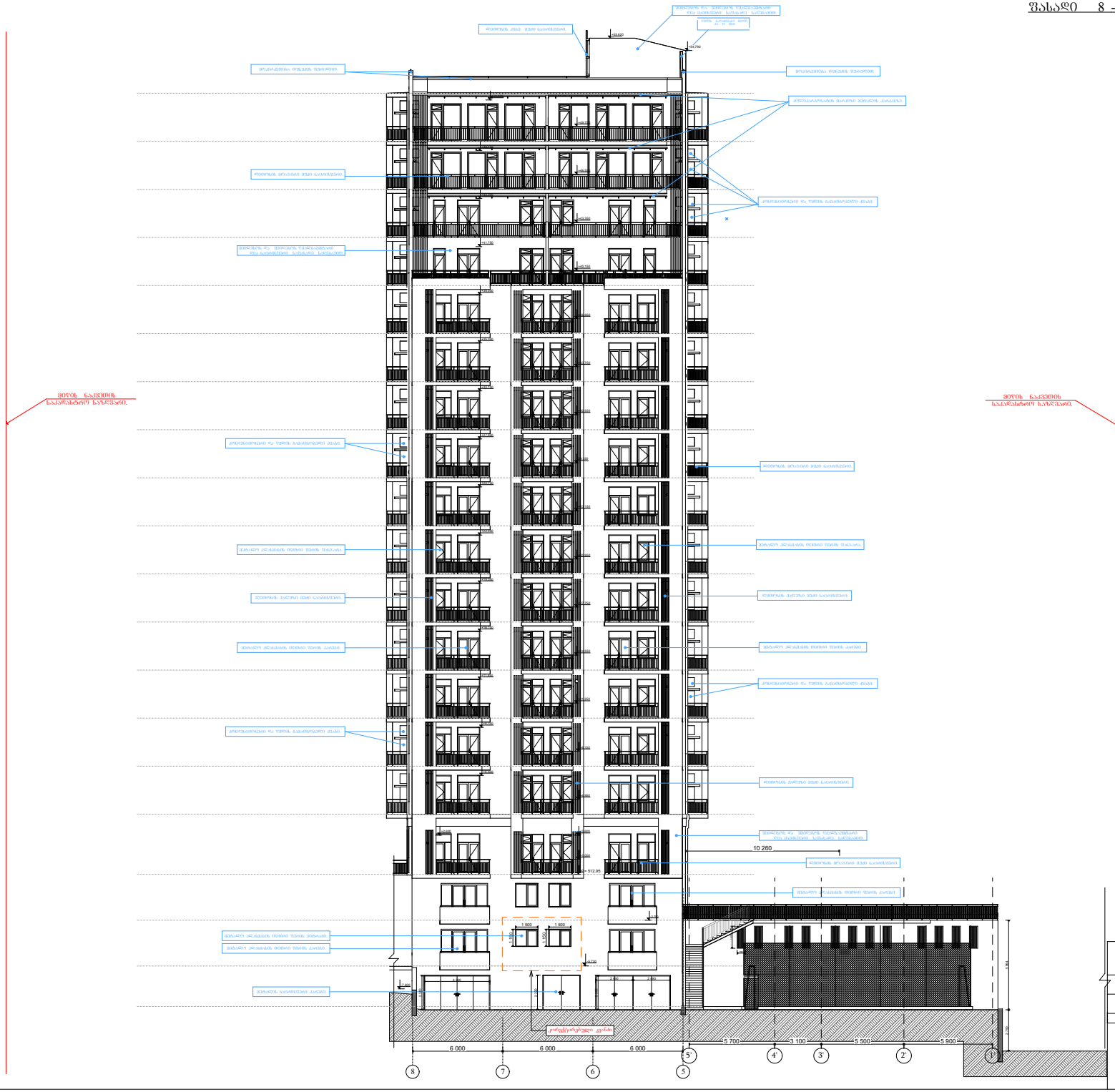


მოცემულ ფასადზე კორექტირების შარდლებში მონიშნულ არეალში შეიცვალა დიობების ბაბარიტი.

| | | | |
|---|---|---|---|
| შპს. "შპს.ს.ს.ს.ს." ქ. თბილისში, ქ.ს.ს.ს.ს.ს.ს. ქ.№20 | | ფასადების შპს. "ს.ს.ს.ს." | |
| | | მრავალფუნქციური საცხოვრებლის კომპლექსის მშენებლობა ს.ს.ს. ქ. ქ.ს.ს.ს.ს. | |
| სამუშაოს ხელმძღვანელი | ს.ს.ს.ს.ს. | ფასადების ხელმძღვანელი | ს.ს.ს.ს.ს.ს.ს.ს.ს.ს. |
| | ს.ს.ს.ს.ს. | არქიტექტორი | ს.ს.ს.ს.ს.ს.ს.ს.ს. |
| | ს.ს.ს.ს.ს. | კონსტრუქტორი | ს.ს.ს.ს.ს.ს.ს.ს.ს. |
| | ს.ს.ს.ს.ს. | შესრულებულია | ს.ს.ს.ს.ს.ს.ს.ს.ს. |
| არქიტექტორი | ს.ს.ს.ს.ს. | შესრულებული | ს.ს.ს.ს.ს.ს.ს.ს.ს.ს. |
| კორპუსი №2. ფასადი 8 - 5 ღერძებში. | | | |

ნიშნები

კონტურული ქანჩა

ნაკვეთის საზღვარი

ბინის №

1. ზომები მოცემულია სმ-ში, ნიშნულები მ-ში.
2. ნახაზის ელექტრონული ვერსიიდან ზომების ცვლილება აკრძალულია.

# ფასადი ა-თ ღერძებში.

## კორპუსი №2.




მოცემულ ფასადზე კორექტირების ფარგლებში, -3.05 და -6.10 ნიშნულზე, ზ-ე ღერძებში შეიცვალა ფანჯრების კონფიგურაცია. სამანქანოს ღიობზე გაუქმდა ფრამუგა და მოეწყო ცხაური.

| | | | |
|---|---|---|---|
| შპს. "თამარინა" ქ. თბილისი ვერცხლის ქ.№20 | | დამკვეთი: შ.პ.ს. „ელემი" | |
| | | მრავალფუნქციური საცხოვრებელი კომპლექსი ვაშლიჯვარში ზონა -3 მიმდებარედ. | |
| სტადია პროექტი | დაკვეთა | დირექტორი. პრ.მთ.არქიტექტორი | მ.თავართქილაძე |
| | | არქიტექტორი | ი.ფარდანაშვილი |
| | მასშტაბი | კონსტრუქტორი | ბ.ბეთიაშვილი |
| | ფურცელი | შეასრულა | ი.ფარდანაშვილი |
| არქიტექტურა | ფურცლები | შეამოწმა | მ.თავართქილაძე |
| | | კორპუსი - №2. ფასადი ა-თ ღერძებში. | |

პირობითი ნიშნები

ნაკვეთის საზღვარი

1-1 ჭრილის ხაზი

შენიშვნები

1. ზომები მოცემულია სმ-ში, ნიშნულები მ-ში.
2. ნახაზის ყველა ცვლილება შეთანხმდეს პროექტის ავტორთან.

# ფასადი 10-ა ღერძებში.

კორპუსი №2.

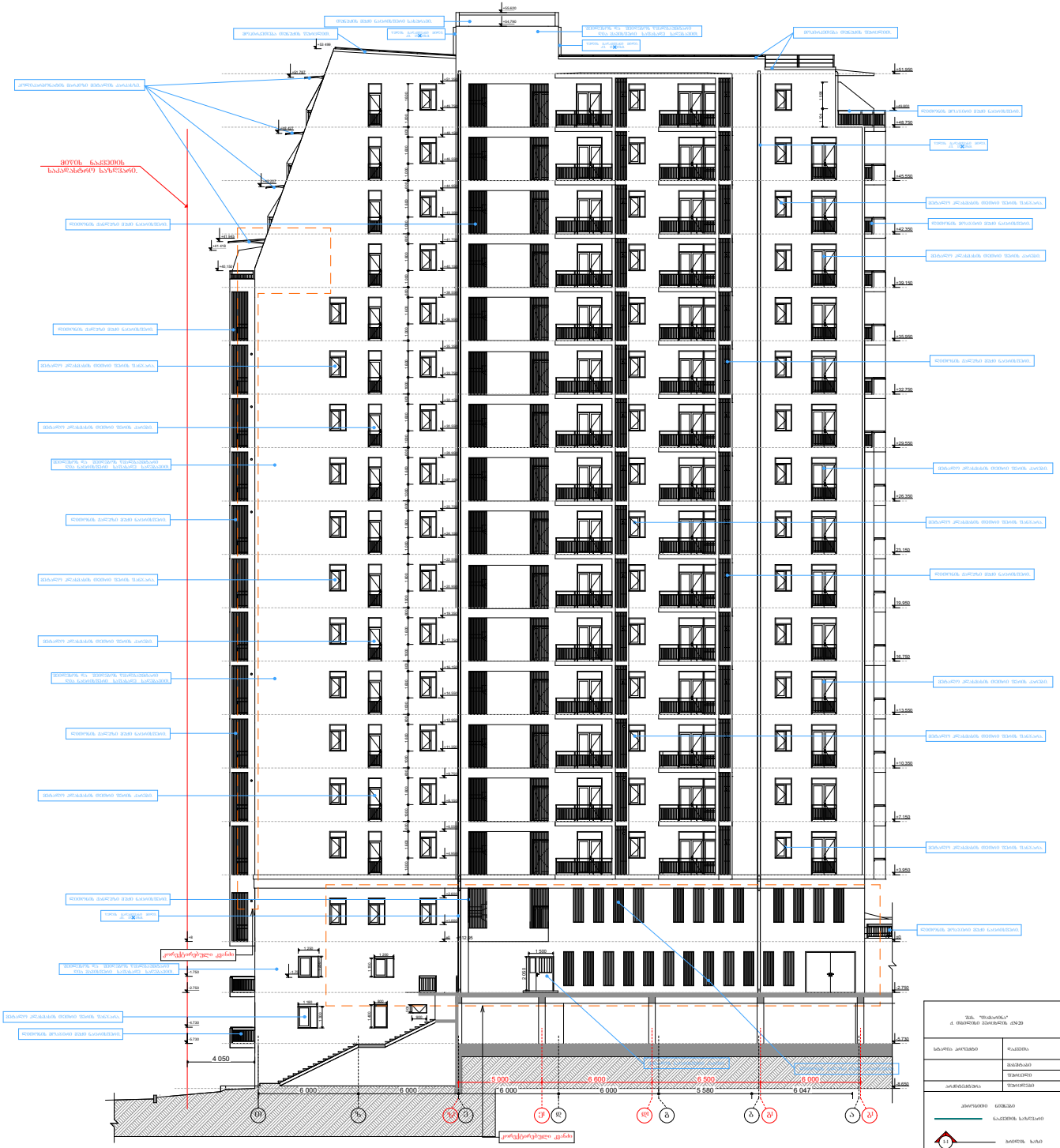


მოცემულ ფასადზე კორპუსტრების ფარგლებში შეიცვალა სალარგაზოს და ავტოსადგომის კარების ნახატი, შეიცვალა ვიტრაჟების ბაბარიტი. ნაწილობრივ ამოღრილია ქალუხები და კედლები, რომლითაც განაუთვნილია გათბობის ქვაბის მილებისთვის. "0" ღერძის მიმდებარედ +39.20 ნიშნულზე გაუქმდა ლიობნის ქალუხი.

| | | | |
|---|---|---|---|
| შპს "შპასონტა" ქ. თბილისის ვაჟიანურის ქ.№20 | | დამკვეთი: შპს "ჯორჯი" | |
| | | მრავალფუნქციური საცხოვრებელი კომპლექსის მშენებლობა ზ/ნაკ.-ზე მდებარე: | |
| სამუშაო პროექტი | დამკვეთი | ფასადების არქიტექტორი | მამუკა ბიბილაშვილი |
| | | არქიტექტორი | ბესიკ ბაბილოდი |
| | მშენებელი | კონსტრუქტორი | გიორგი ბერიძე |
| | შესრულებული | შესრულება | ბესიკ ბაბილოდი |
| არქიტექტორია | შესრულებული | შესრულება | მამუკა ბიბილაშვილი |
| | | კორპუსი - №2. ფასადი 10-ა ღერძებში. | |
| ალიუმინის ნიშნული ნიშნული | | შენიშვნები: | |
| საკვანძო | | 1. ზომები მოცემულია სმ-ში, ნიშნულები მ-ში. | |
| | | 2. ნახაზის მასშტაბი ელექტრონული ფორმატიდან მასშტაბირებულია. | |

# ფასადი 1 - 4 ღერძებში.

## კორპუსი №3.

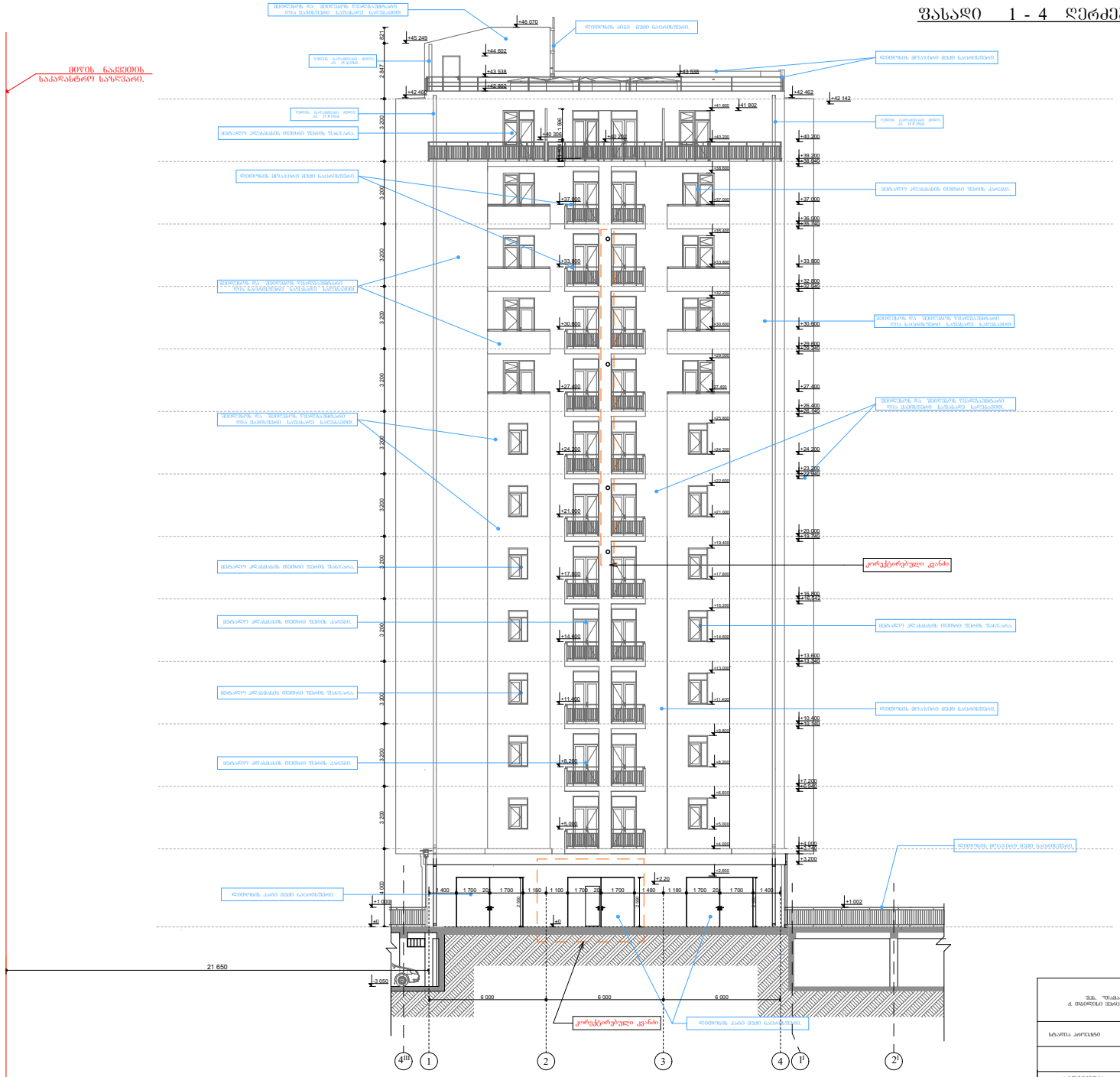


მოცემულ ფასადზე კორექტირების ფარგლებში, 0.00 ნიშნულზე შეცვალა კარების კონფიგურაცია. ნაწილობრივ ამოჭრილია კედლები, რომელიც განკუთვნილია გათბობის ძვაბის მილებისთვის.

| | | | |
|---|---|---|---|
| შპს. "შპასარინა" ქ. თბილისი ვეფხისტყაოს ქ.N20 | | ფასადები. შ.ს.ს. პროექ. | |
| | | მრავალფუნქციური საცხოვრებელი კომპლექსის გაფრენებით ზონა -3 მიმდებარედ. | |
| ხელშეკ. პროექტის | ფასადები | ფერადოვნების პრინციპის ფერადოვნების | ტექნიკური ფერადოვნების |
| | | არქიტექტორის | ტექნიკური |
| | | კონსტრუქციის | ტექნიკური |
| | | შესასრულებელი | ტექნიკური |
| არქიტექტორი | შეთანხმებით | შეთანხმება | ტექნიკური |
| | | კორპუსი - №3. ფასადი 1 - 4 ღერძებში. | |
| ამოწერილობი ნიშნები ნაკვეთის საზღვარი | | შენიშვნები | |
| | | 1. ზომები მოცემულია სმ-ში, ნიშნულები მ-ში. | |
| | | 2. ნახაზის მიხედვა ცვლილება ტექნიკური პირობის შეთანხმების პროექტის ავტორთან. | |

# ფასადი 4 - 1 ღერძებში.

კორპუსი №3.

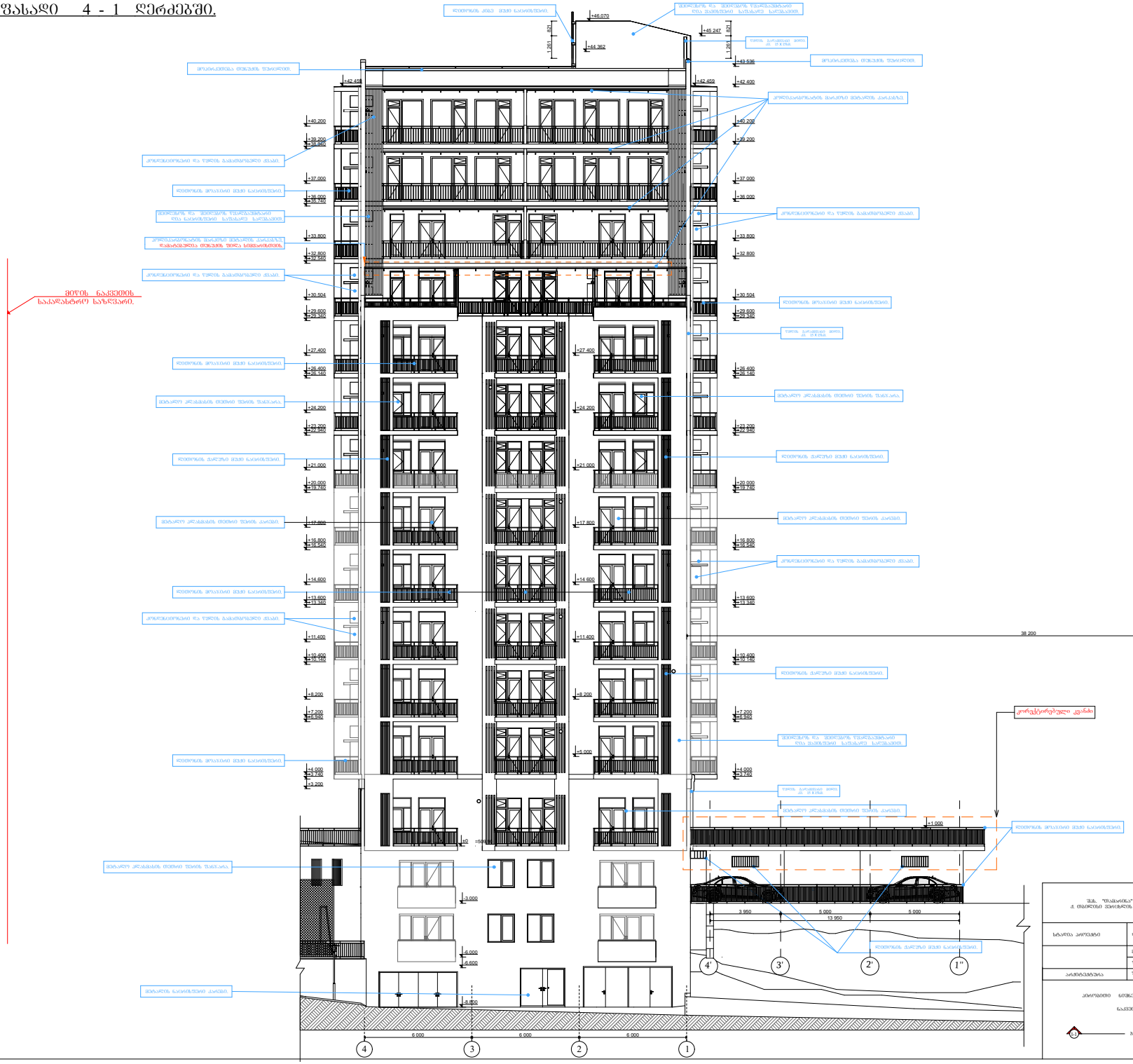


მოცემულ ფასადზე კორექტირების წარგზავნაში, 1-4' ღერძებს შორის დაშმატა ღიობი, +32.80 ნიშნულზე აიშნს გადახურვაზე, პოლიკარბონატის მარკიზზე დამატებულია თუნუქის ფილა. ნაწილობრივ ამოჭრილია ქალუზები და კედლები, რომელიც განკუთვნილია გათბობის ძვაბის მოლებისთვის.

| | | | |
|---|---|---|---|
| შპს. "შპასონიკა" ქ. თბილისი ვეფხისტყაოს ქ.№20 | | ფასადები: 1-4. | |
| | | მრავალფუნქციური საცხოვრებელი კორპუსების გადახურვასთან ზონა -3 მიმდებარედ. | |
| ხელშეკრულების | დასახელება | | |
| | | ღია ტერასების ფილა | მ.ტერასების მონოლიტი |
| | | არმატურა | ტ.პარმატურის მონტაჟი |
| | | კონსტრუქციები | მ.პარმონოლითი |
| | | შპალერა | ტ.პარმონტაჟი |
| არქიტექტორი | | შპაიორა | მ.ტერასების მონოლიტი |
| არქიტექტორი | ნინო ნინოშვილი | კორპუსები - №3. შპასონი 4 - 1 ღერძებში. | |
| | ნაკვეთის საზღვარი | შენიშვნა | |
| | | 1. ზომები მოცემულია სმ-ში, ნიშნულები მ-ში. | |
| | | 2. ნახაზის მასშტაბი ცვლილება მშენებლობის პროცესში. | |
| | ასფალტის საზღვარი | | |

# ფასადი ა - თ ღერძებში.

კორპუსი №3.

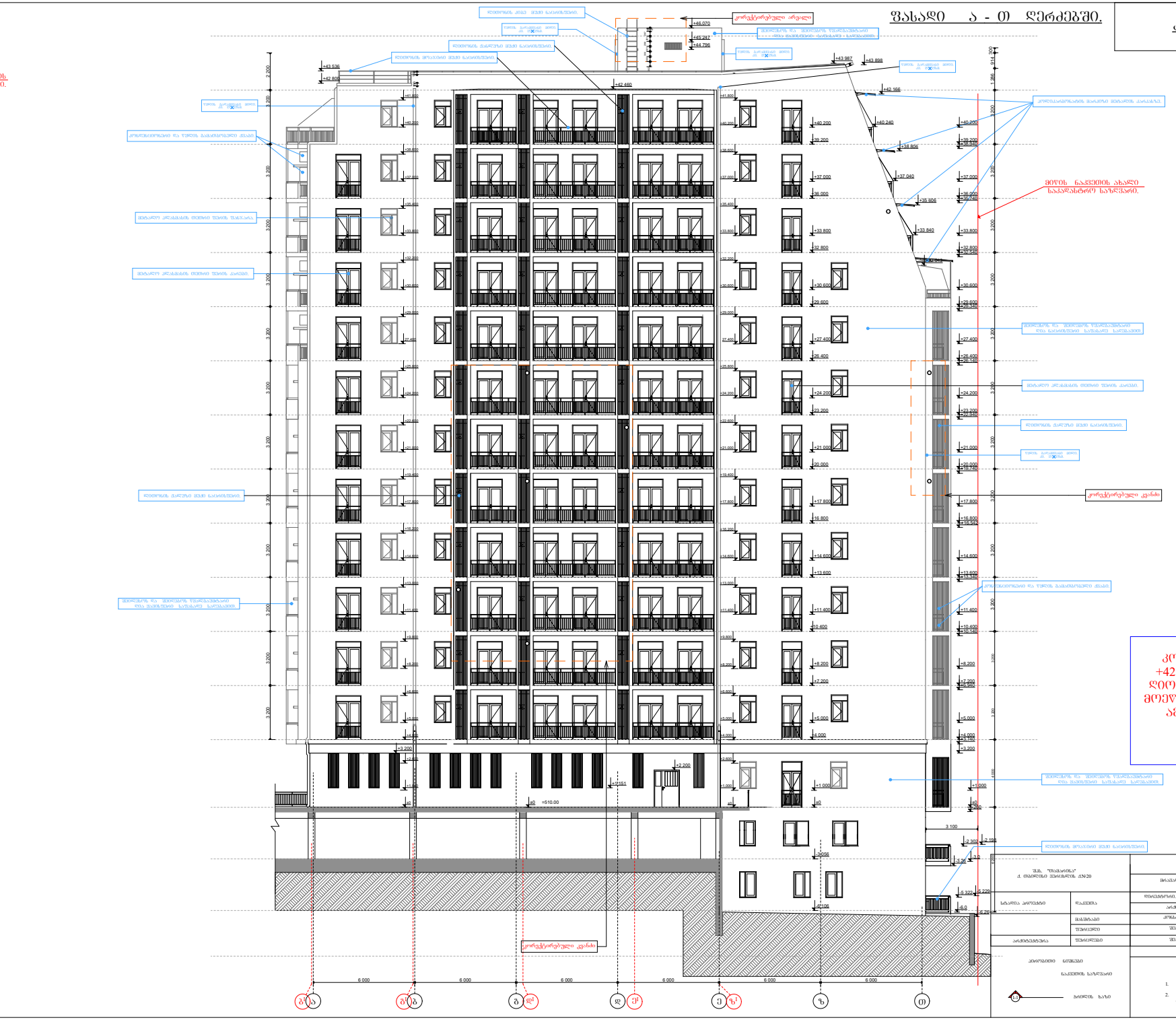


| | |
|---|---|
| დამკვეთი: შ.პ.ს. „ლილი“ | |
| მრავალფუნქციური საცხოვრებელი კომპლექსის მშენებლობა ზ/ზ№ა -3 მიმდინარეობს. | |
| ფილიალის ადმინისტრაციული შენობა | |
| არქიტექტურული | მ.ესაულიანი |
| კონსტრუქციული | გ.გეგიაური |
| ელექტრული | ე.ესაულიანი |
| ელექტრული | მ.ესაულიანი |
| კორპუსი - №3. ფასადი ა-თ ღერძებში. | |

| | |
|---|---|
| ზომა | 1:100 |
| ნახატის ნომერი | |

შენიშვნა

1. ზომები მოცემულია სმ-ში, ნიშნულები მ-ში.
2. ნახაზზე ასახული ელექტრული მონტაჟისათვის შესაბამისობა პროექტის ელექტრობაში.

# ფასადი თ - ა ღერძებში.

კორპუსი №3.

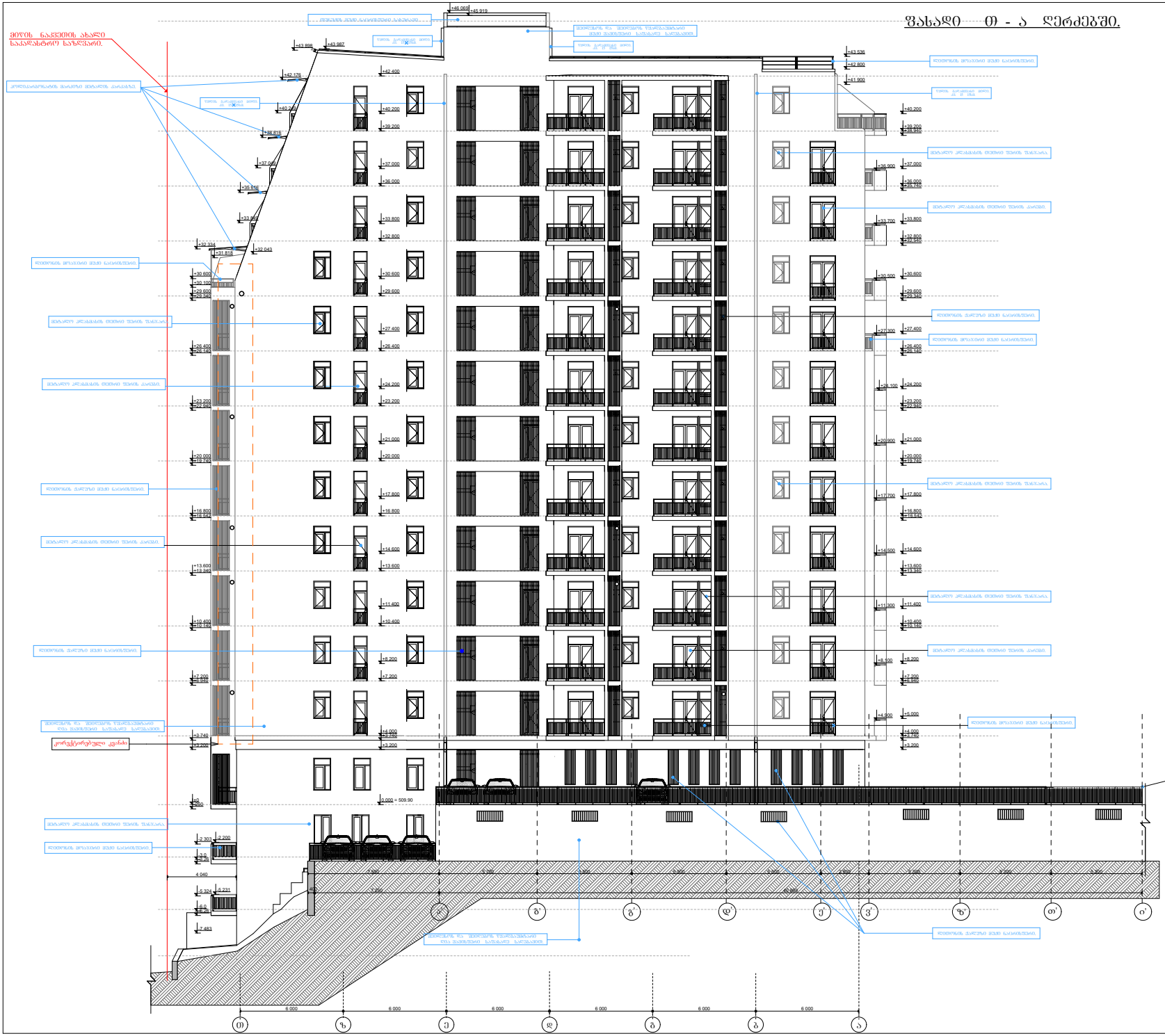


მოცემულ ფასადზე კორექტირების ფარგლებში ნაწილობრივ ამოჭრილია ფანჯრები და კედლები, რომელიც განკუთვნილია ბათბობის ძვაბის მოლებისთვის.

| | | | |
|---|---|---|---|
| შპს. "მშენებლობა" ქ. თბილისი მისამართი ქ.N20 | | ფასადის შ.ს.ს. ობიექ. | |
| | | მრავალფუნქციური საცხოვრებელი კომპლექსი ფარდა-3 მისამართი: | |
| ხარისხის პირობანი | ზედამხ. | ზემოქმედების პარამეტრების | მცხ.ხანძრმედეგობა |
| | | | ბგერაიზოლაციური |
| | | მოხმარების პირობების | კონდენსატი |
| | | | ტენიზოლაციური |
| | | შესაძლებლობა | ენერგოეფექტურობა |
| | | ეკონომიკური | მცხ.ხანძრმედეგობა |
| არქიტექტურა | | ფასადის - №3. ფასადი თ - ა ღერძებში. | |
| კატეგორია ნაგებობის ნაწილები | ნაგებობა | შენიშვნები | |
| | | 1. ზომები მოცემულია სმ-ში, ნიშნულები მ-ში. | |
| | | 2. ნახაზის ზომა იცვლება მასშტაბის შეფარდების პროპორციულად. | |
| | | ზომები ნაწილ | |