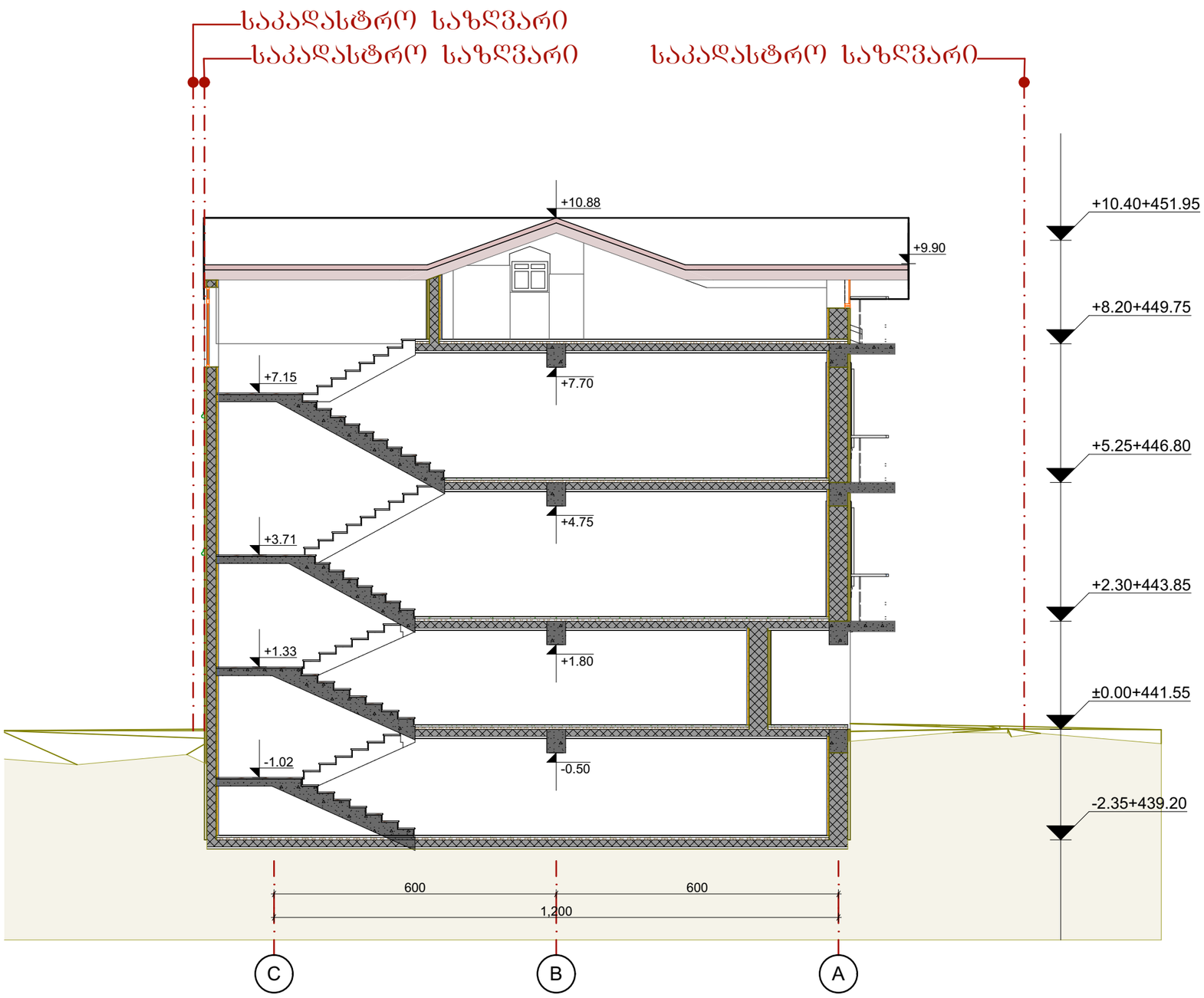

რევიზიის ისტორია :

თარიღი	სახელი / გვარი	ფაქსიმილია

ტექნიკურ - ეკონომიკური მაჩვენებლები

განაშენიანების ფართობი	244.97 მ²
საცხოვრებელი ფართობი	650.67 მ²
საოფისე ფართობი	-
კომერციული ფართობი	-
საზაფხულო ფართობი	17.1 მ²
მანსარდის ფართობი	86.63 მ²
სარდაფის ფართობი	217.98 მ²
კიბის უჯრედი / სადარბაზოს ფართობი	139.88 მ²
კ1 კოეფიციენტის საანგარიშო ფართობი	217.98 მ²
კ2 კოეფიციენტის საანგარიშო ფართობი	815.48 მ²
კ3 კოეფიციენტის საანგარიშო ფართობი	126.02 მ²

პროექტის დასახელება :

ინდივიდუალური ერთბინიანი საცხოვრებელი სახლი

მისამართი :	ქალაქ თბილისის, ჟუჩა ბაქრაძე, შესახვევი 2, N7
საკადასტრო:	01.15.02.009.003

დამკვეთი :

სახელი :	ალექსანდრე თაყაიშვილი
მისამართი:	
ს/ძ:	
ტელეფონი:	+995 599 450 171
ელ-ფოსტა:	sandrotakaish@gmail.com

შემსრულებელი :

ARCHITECTURAL WORKSHOP

სახელი :	არქიტექტურული სახელოსნო
ს/ძ:	405354619

კონტაქტი :

დირექტორი:	ნიკა რუხაძე
მთავარი არქიტექტორი:	ნიკოლოზ მაღალაშვილი
მისამართი:	საქართველო, თბილისი, ი.ჭავჭავაძე N2
ტელეფონი:	+995 577 505 103 / +995 574 566 505
ელ.ფოსტა:	info@aw.ge

პროექტის მონაწილეები:

თანამდებობა	სახელი/გვარი	ფაქსიმილია
არქიტექტორი:	ნ.მაღალაშვილი	
არქიტექტორი:	ქ.ქუთათელაძე	
არქიტექტორი:	კ.ფაჩოშვილი	

ნახაზის დასახელება :

არსებული ჭრილი 1:1

A-3	მ1:100	20	7/6/2021.

საკადასტრო საზღვარი

საკადასტრო საზღვარი

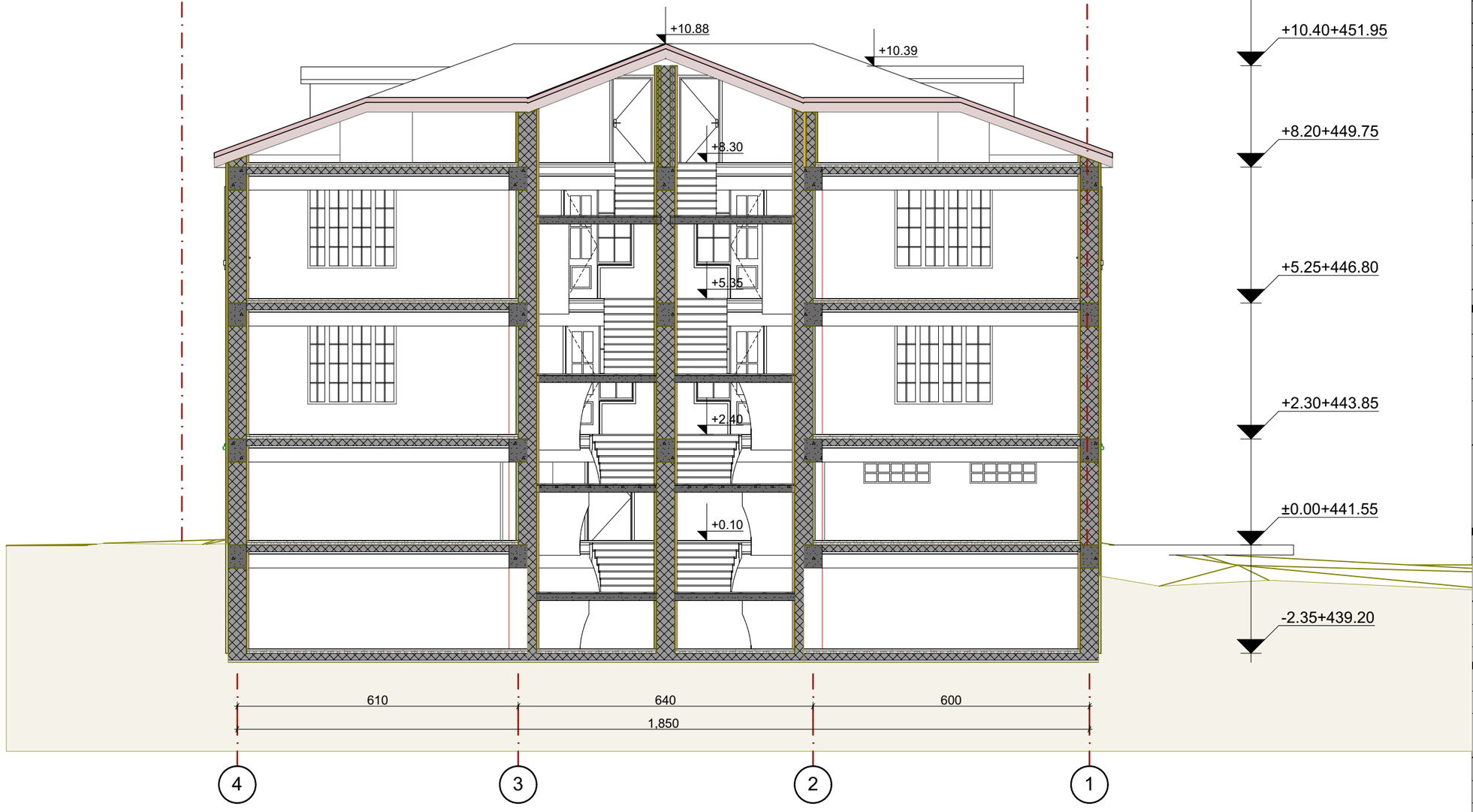

რევიზიის ისტორია :

თარიღი	სახელი / გვარი	ფაქსიმილია

ტექნიკურ - ეკონომიკური მაჩვენებლები

განაშენიანების ფართობი	244.97 მ²
საცხოვრებელი ფართობი	650.67 მ²
საოფისე ფართობი	-
კომერციული ფართობი	-
საზაფხულო ფართობი	17.1 მ²
მანსარდის ფართობი	86.63 მ²
სარდაფის ფართობი	217.98 მ²
კიბის უჯრედი / სადარბაზოს ფართობი	139.88 მ²
კ1 კოეფიციენტის საანგარიშო ფართობი	217.98 მ²
კ2 კოეფიციენტის საანგარიშო ფართობი	815.48 მ²
კ3 კოეფიციენტის საანგარიშო ფართობი	126.02 მ²

პროექტის დასახელება :

ინდივიდუალური ერთბინიანი საცხოვრებელი სახლი

მისამართი :	ეკალაქ თაბუკაშვილის, ქუჩა ბაქრაძე, შესახვევი 2, N7
საკადასტრო:	01.15.02.009.003

დამკვეთი :

სახელი :	ალექსანდრე თაყაიშვილი
მისამართი:	
ს/ძ:	
ტელეფონი:	+995 599 450 171
ელ.ფოსტა:	sandrotakaish@gmail.com

შემსრულებელი :

ARCHITECTURAL WORKSHOP

სახელი :	არქიტექტურული სახელოსნო
ს/ძ:	405354619

კონტაქტი :

დირექტორი:	ნიკა რუხაძე
მთავარი არქიტექტორი:	ნიკოლოზ მაღალაშვილი
მისამართი:	საქართველო, თბილისი, ი.ჭავჭავაძე N2
ტელეფონი:	+995 577 505 103 / +995 574 566 505
ელ.ფოსტა:	info@aw.ge

პროექტის მონაწილეები:

თანამდებობა	სახელი/გვარი	ფაქსიმილია
არქიტექტორი:	ნ.მაღალაშვილი	
არქიტექტორი:	ქ.ჯუთათელაძე	
არქიტექტორი:	კ.ფაჩოშვილი	

ნახაზის დასახელება :

არსებული ჭრილი 2:2

A-3	მ1:100	21	7/6/2021.

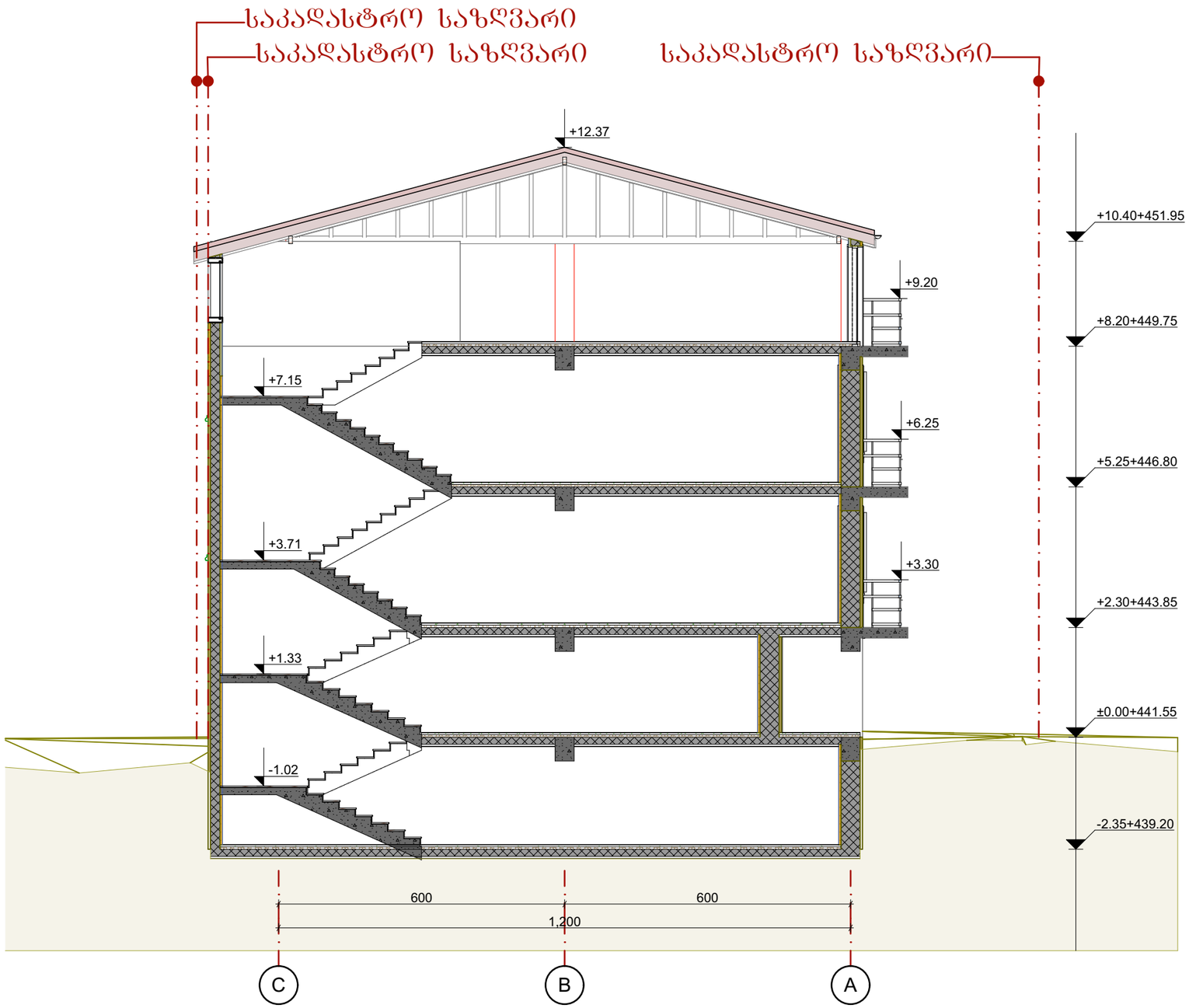

რევიზიის ისტორია :

თარიღი	სახელი / გვარი	ფაქსიმილია

ტექნიკურ - ეკონომიკური მაჩვენებლები

განაშენიანების ფართობი	244.97 მ²
საცხოვრებელი ფართობი	865.38 მ²
საოფისე ფართობი	-
კომერციული ფართობი	-
საზაფხულო ფართობი	17.1 მ²
მანსარდის ფართობი	-
სარდაფის ფართობი	217.98 მ²
კიბის უჯრედი / სადარბაზოს ფართობი	139.88 მ²
კ1 კოეფიციენტის საანგარიშო ფართობი	217.98 მ²
კ2 კოეფიციენტის საანგარიშო ფართობი	979.88 მ²
კ3 კოეფიციენტის საანგარიშო ფართობი	126.02 მ²

პროექტის დასახელება :

ინდივიდუალური ერთბინიანი საცხოვრებელი სახლი

მისამართი :	ქალაქ თბილისის, ქუჩა ბაქრაძე, შესახვევი 2, N7
საკადასტრო:	01.15.02.009.003

დამკვეთი :

სახელი :	ალექსანდრე თაყაიშვილი
მისამართი:	
ს/ძ:	
ტელეფონი:	+995 599 450 171
ელ-ფოსტა:	sandrotakaish@gmail.com

შემსრულებელი :

ARCHITECTURAL WORKSHOP

სახელი :	არქიტექტურული სახელოსნო
ს/ძ:	405354619

კონტაქტი :

დირექტორი:	ნიკა რუხაძე
მთავარი არქიტექტორი:	ნიკოლოზ მაღალაშვილი
მისამართი:	საქართველო, თბილისი, ი.ჭავჭავაძე N2
ტელეფონი:	+995 577 505 103 / +995 574 566 505
ელ.ფოსტა:	info@aw.ge

პროექტის მონაწილეები:

თანამდებობა	სახელი/გვარი	ფაქსიმილია
არქიტექტორი:	ნ.მაღალაშვილი	
არქიტექტორი:	ქ.ქუთათელაძე	
არქიტექტორი:	კ.ფარეშვილი	

ნახაზის დასახელება :

საპროექტო სარეკონსტრუქციო პრილი

A-3	მ1:100	23	7/6/2021.

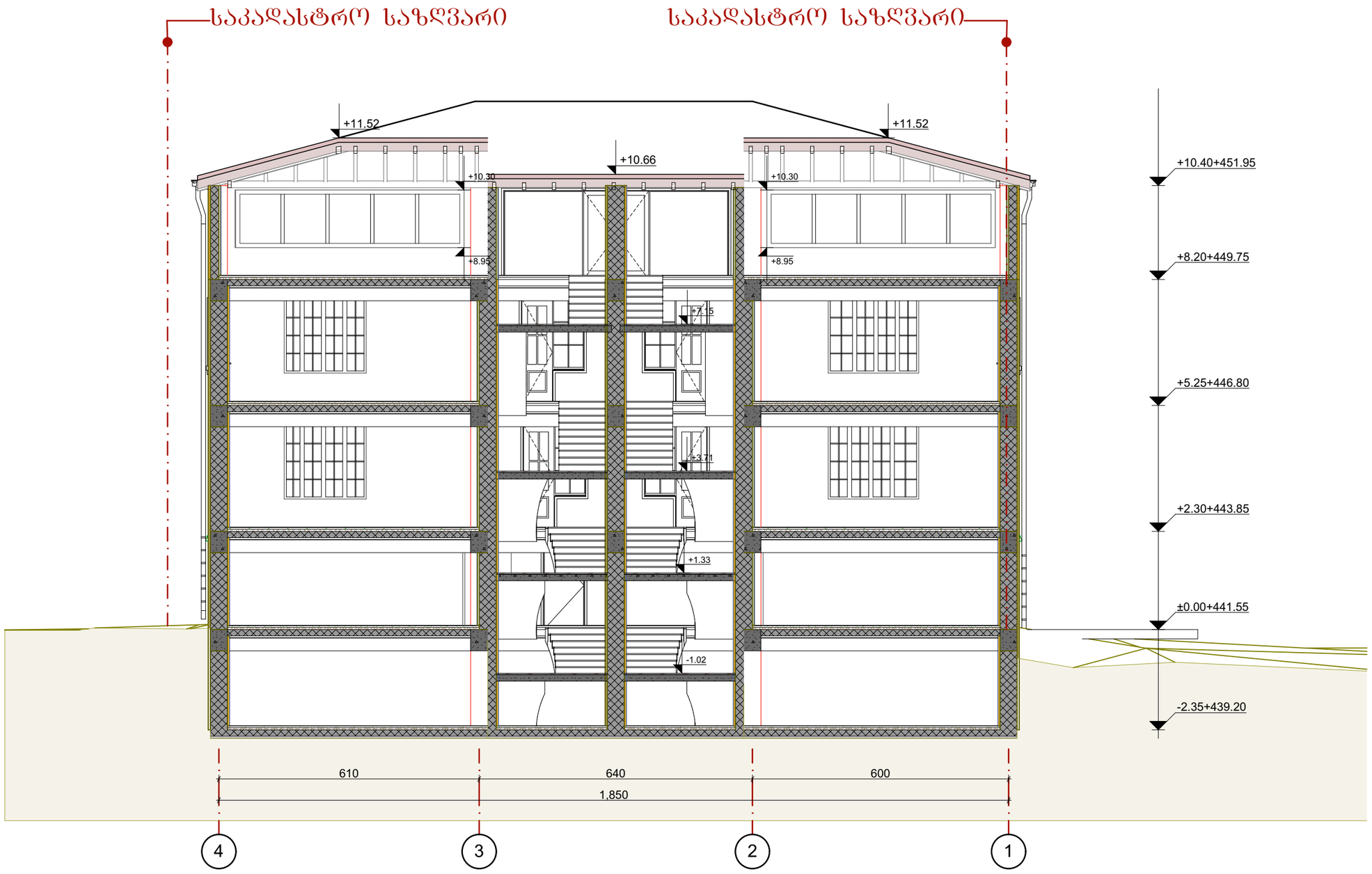

რევიზიის ისტორია :

თარიღი	სახელი / გვარი	ფაქსიმილია

ტექნიკურ - ეკონომიკური მაჩვენებლები

განაშენიანების ფართობი	244.97 მ²
საცხოვრებელი ფართობი	865.38 მ²
საოფისე ფართობი	-
კომერციული ფართობი	-
საზაფხულო ფართობი	17.1 მ²
მანსარდის ფართობი	-
სარდაფის ფართობი	217.98 მ²
კიბის უჯრედი / სადარბაზოს ფართობი	139.88 მ²
კ1 კოეფიციენტის საანგარიშო ფართობი	217.98 მ²
კ2 კოეფიციენტის საანგარიშო ფართობი	979.88 მ²
კ3 კოეფიციენტის საანგარიშო ფართობი	126.02 მ²

პროექტის დასახელება :

ინდივიდუალური ერთბინიანი საცხოვრებელი სახლი

მისამართი :	ეკალაქ თბილისის, ქუჩა ბაქრაძე, შესახვევი 2, N7
საკადასტრო:	01.15.02.009.003

დამკვეთი :

სახელი :	ალექსანდრე თაყაიშვილი
მისამართი:	
ს/ძ:	
ტელეფონი:	+995 599 450 171
ელ-ფოსტა:	sandrotakaish@gmail.com

შემსრულებელი :

ARCHITECTURAL WORKSHOP

სახელი :	არქიტექტურული სახელოსნო
ს/ძ:	405354619

კონტაქტი :

დირექტორი:	ნიკა რუხაძე
მთავარი არქიტექტორი:	ნიკოლოზ მაღალაშვილი

მისამართი:	საქართველო, თბილისი, ი.ჭავჭავაძე N2
ტელეფონი:	+995 577 505 103 / +995 574 566 505
ელ-ფოსტა:	info@aw.ge

პროექტის მონაწილეები:

თანამდებობა	სახელი/გვარი	ფაქსიმილია
არქიტექტორი:	ნ.მაღალაშვილი	
არქიტექტორი:	ქ.ქუთათელაძე	
არქიტექტორი:	კ.ფარეშვილი	

ნახაზის დასახელება :

საპროექტო სარეკონსტრუქციო ჭრილი

A-3	1:100	24	7/6/2021.