მიწის ნაკვეთის ტოპოგრაფიული გეგმა

New Point

ქალაქი თბილისი, გამზირი ქ. წამებულის №16 (ს/კ: 01.17.01.108.012) შპს "საქართველოს საავიაციო უნივერსიტეტი"-ს (ს/ნ: 206155328) საკუთრებაში არსებული 5012 კვ.მ. არასასოფლო-სამეურნეო დანიშნულების მიწის ნაკვეთის და მისი მიმდებარე ტერიტორიის ტოპოგრაფიული

გეგმა

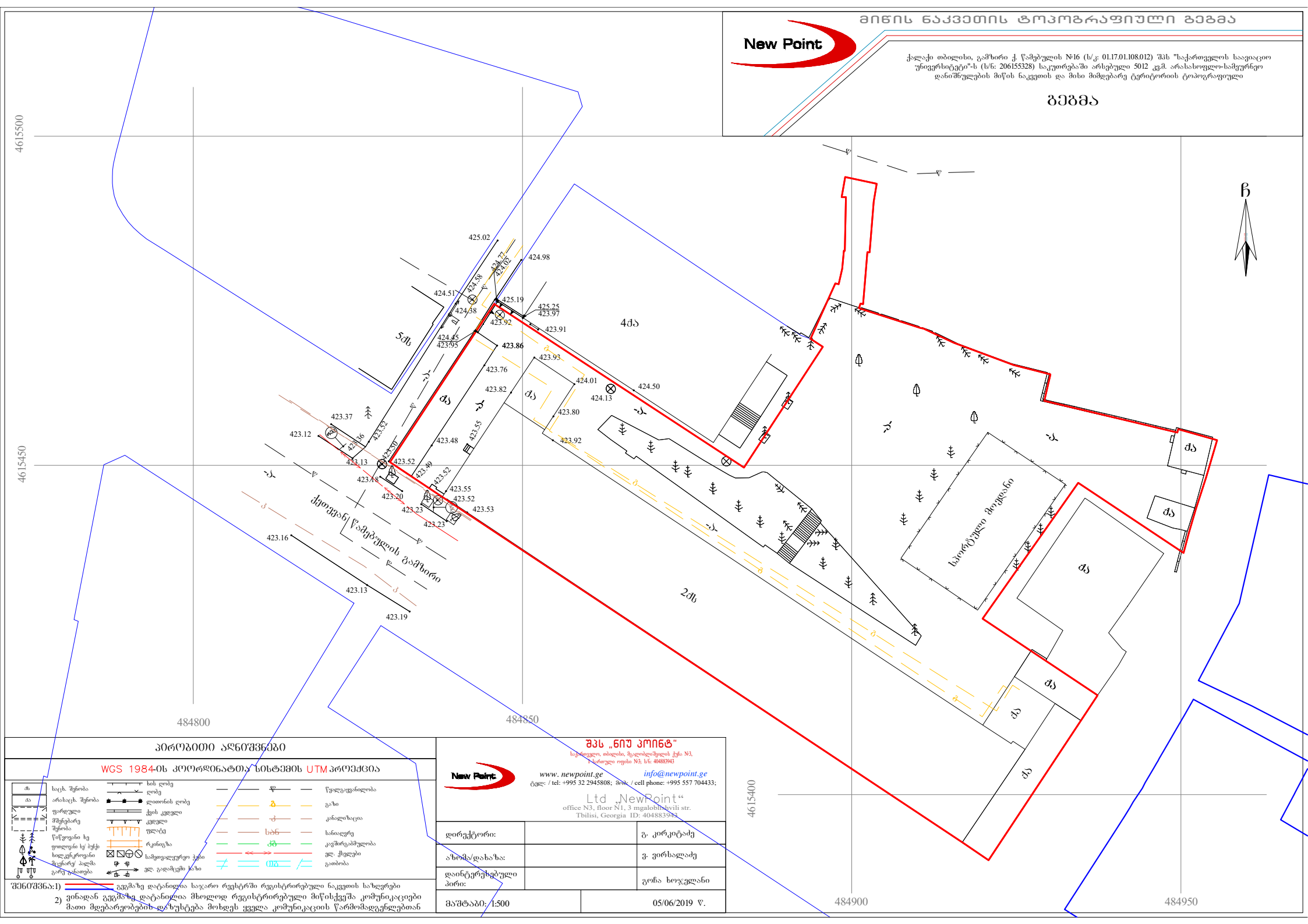

პირობითი აღნიშვნები

WGS 1984-ის კოორდინატთა სისტემის UTM პროექცია

ძს	საკს. შენობა	ხის ღობე	წყალგაყვანილობა
ძა	არასაკს. შენობა	ლითონის ღობე	გაზი
	ფარდული	ქვის კედელი	კანალიზაცია
	მშენებარე შენობა	ბეტონის კედელი	სანიაღვრე
	წისქვილი ხე ფოლადი ხე/ბეტ	ფლანგი	კავშირგაბმულობა
	ხილ.ელექტროკაბი მილურად/ ალაბა გარე განათება	რკინიგზა	ელ. ქსელები
		საზეთამავალ/ელექ ქსელი	გაბიონი
		ელ. გადამცემი ანძა	

შენიშვნა:1) გეგმაზე დატანილია სახარო რეგისტრში რეგისტრირებული ნაკვეთის საზღვრები

2) ვინაიდან გეგმაზე დატანილია მხოლოდ რეგისტრირებული მიწისქვეშა კომუნიკაციები მათი მდებარეობების დაზუსტება მოხდეს ყველა კომუნიკაციის წარმომადგენლებთან

შპს „ნიუ პოინტ"
სამხარეო, თბილისი, მცხეთისპირის ქუჩა №3, I სართული ოფისი N3; ს/ნ: 404883943
www. newpoint.ge info@newpoint.ge
ტელ: / tel: +995 32 2945808; მობ: / cell phone: +995 557 704433;
Ltd „NewPoint"
office N3, floor N1, 3 mgaloblishvili str.
Tbilisi, Georgia ID: 404883943

დირექტორი:		გ. კორკოტაძე
აზომა/დახაზა:		ვ. ვირსალაძე
დაინტერესებული პირი:		გოჩა ხოჯელანი
მაშტაბი: 1:500		05/06/2019 წ.

გენგეგმა 1:500

