# ავტოსადგომის გეგმა ნიშ.-3,00 მ 1:100

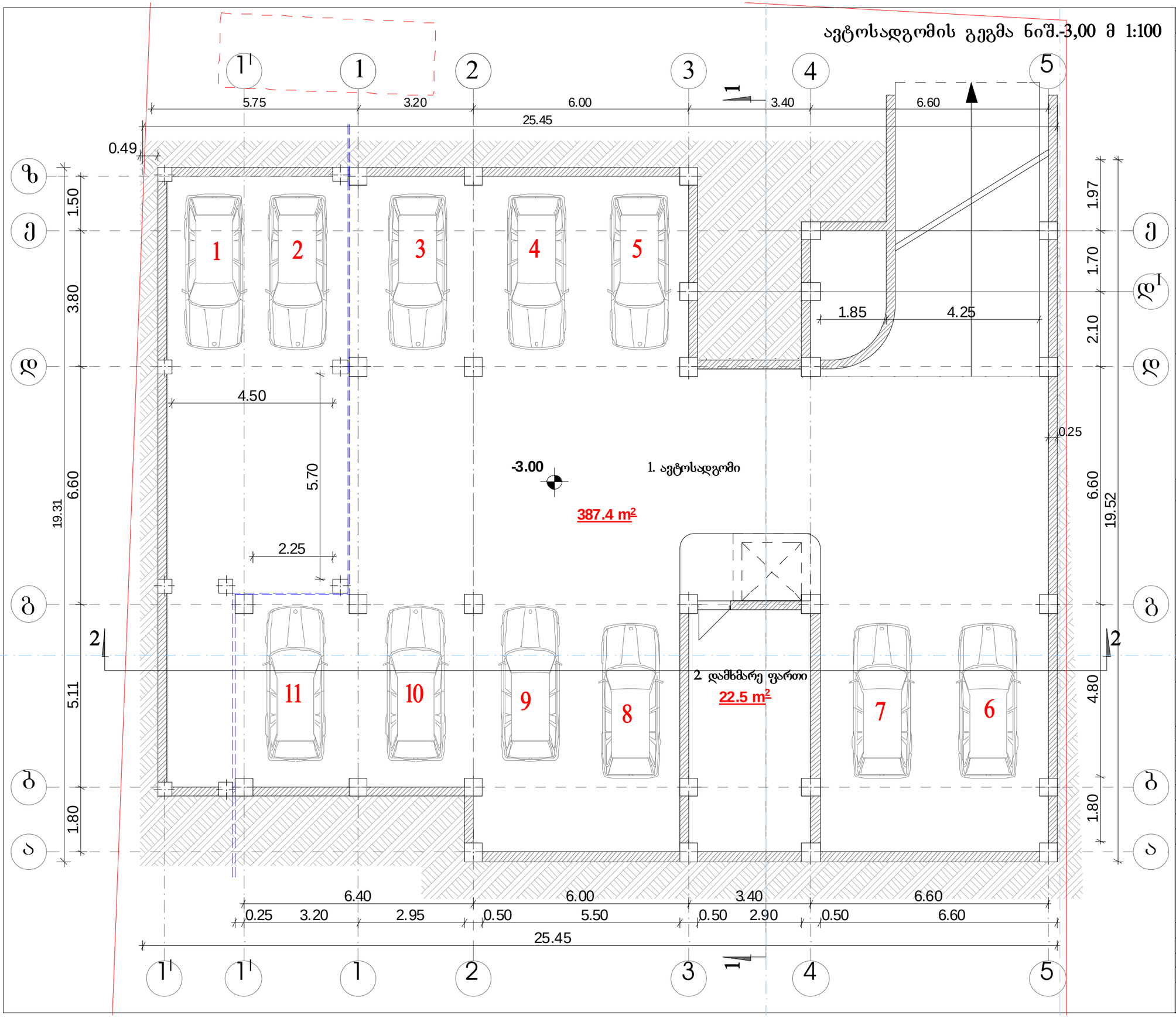


| ფორმატი A-3 | დანართი # | |
|---|---|---|

**შენიშვნები:**

1. ნახაზზე ზომები მოცემულია მეტრებში.

2. ნახაზის ყველა ცვლილება მშენებლობისას შეთანხმებული უნდა იყოს პროექტის ავტორთან.

**ტექნიკურ-ეკონომიკური მაჩვენებლები:**

| | |
|---|---|
| საერთო ფართი | - 409.90 მ² |
| 1. ავტოსადგომი | - 387.40 მ² |
| 2. დამხმარე ფართი | - 22.50 მ² |

**პროფილის ნიშნები:**

| | |
|---|---|
| ⑥ – | – ბეტონი |
| – | – ქვიშა |
| – | – ხრეში |
| ბ-ნ – | – მიწაყრილი |
| ფ-ნ – | – ყოლონა |
| მ-ნ – | – ტროტუარის ხაზი |
| ფხ-ნ – | – საკადასტრო საზღვარი |

დამკვეთი
შპს "ჯიჯი და მეგობრები"

მისამართი
ქ.თბილისი, დელისის III ქ. (ნაკვ.#01/250)

პროექტის სახელწოდება
მრავალბინიანი საცხოვრებელი სახლი

| თანამდებობა | გვარი | ხელმოწერა | თარიღი |
|---|---|---|---|
| მიმღები | ო. ხახანაშვილი | | |
| მთ.ინჟინერ-კონსტრუქტორი | ლ. ხახანაშვილი | | |


შ.პ.ს. "არქ ქრიეითორ" "Arccreation" L.t.d.

მისამართი: adress:

თბილისი, საბურთალოს ქ.#33, #33, saburtalo st., Tbilisi, Georgia
ტელეფონი: (995 32) 384 152 tel/fax: (995 32) 384 152

E_mail: <levan.khukhashvili@gmail.com>


| მასშტაბი | 1:100 | ნახაზი: |
|---|---|---|
| თარიღი | | მიწისქვეშა ავტოსადგომის გეგმა |

| სახელი | ფურცელი | ფურცლები |
|---|---|---|
| პროექტი | ა-2 | ა-19 |

# I სართულის გეგმა ნიშ.±0.00 მ 1:100

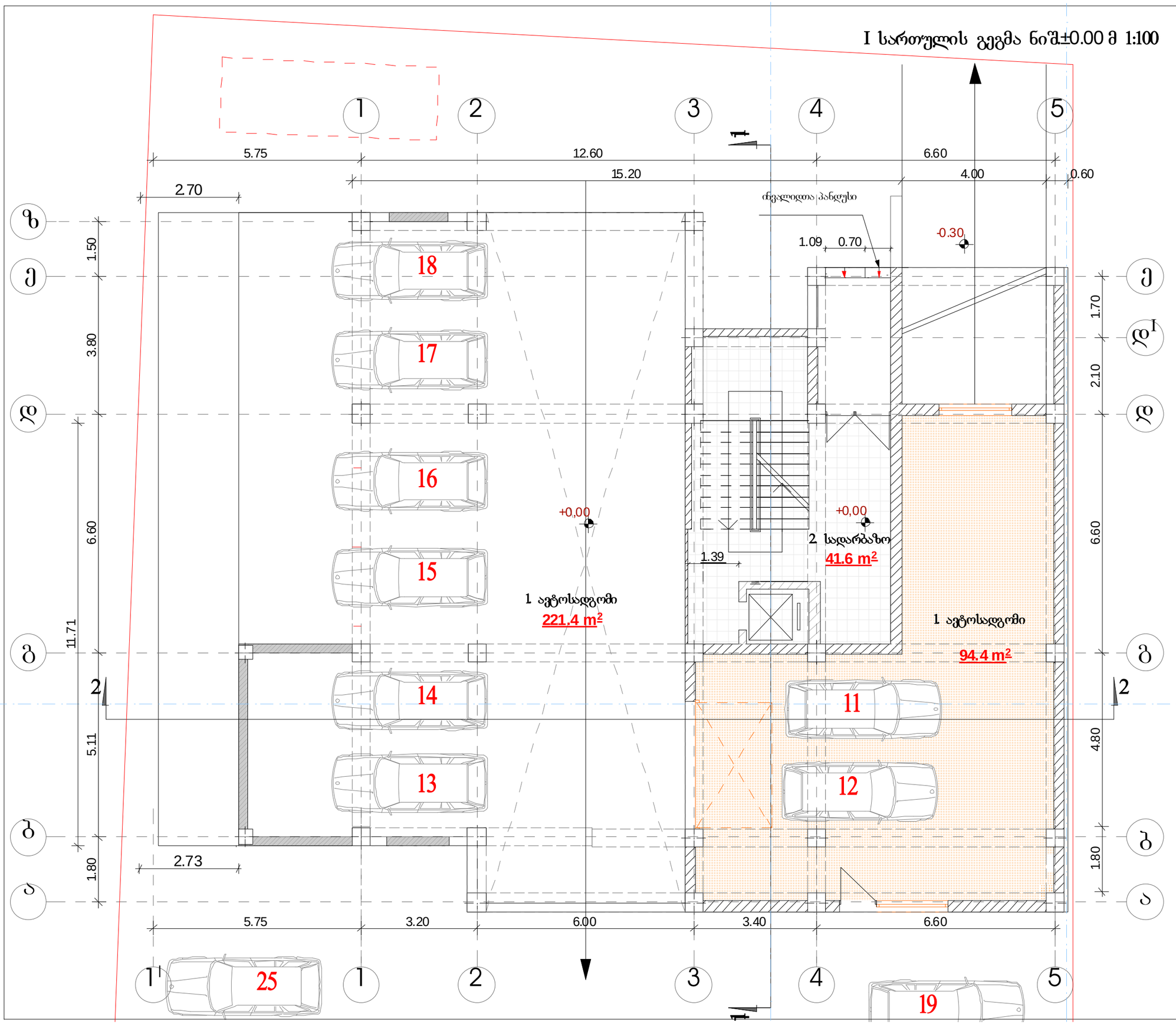


| | | |
|---|---|---|
| ფორმატი A-3 | დაკვეთა # | |

**შენიშვნები:**

1. ნახაზზე ზომები მოცემულია მეტრებში.
2. ნახაზის ყველა ცვლილება მშენებლობისას შეთანხმებული უნდა იყოს პროექტის ავტორთან.

**ტექნიკურ-ეკონომიკური მაჩვენებლები:**

| | |
|---|---|
| საერთო ფართი | - 357.40 მ² |
| 1. ავტოსადგომი | - 315.80 მ² |
| 2. სადარბაზოს ფართი | - 41.60 მ² |

**პირობითი ნიშნები:**

- ⑥ -
- -
- -
- ა-6 -
- ფ-6 -
- მ-6 -
- ფაი-6 -
- ყველი
- ტიხარი
- ჩიბელი
- მოპირკეთება
- პოლონა
- ღერძის ხაზი
- საკადასტრო საზღვარი

დამკვეთი: **შპს "ჯიჯი და მებობაჩები"**

მისამართი: **ქ.თბილისი, დელისის III ქ. (ნაკვ.#01/250)**

პროექტის სახელწოდება: **მრავალბინიანი საცხოვრებელი სახლი**

| თანამდებობა | ბეჭედი | ხელმოწერა | თარიღი |
|---|---|---|---|
| მთავარი არქიტექტორი | ო. ხუხაშვილი | | |
| მთ.პროექტის არქიტექტორი | ლ. ხუხაშვილი | | |

შპს. "არქ ჩიტექტორ"

"Arc creation" L.t.d.

მისამართი: თბილისი, საბურთალოს ქ.#33, ტელ/ფაქსი: (995 32) 384 152

address: #33, saburtalo st., Tbilisi, Georgia tel./fax: (995 32) 384 152

E_mail: <levan.khukhashvili@gmail.com>

| | |
|---|---|
| მასშტაბი | 1:100 |
| თარიღი | |

ნახაზი: **ავტოსადგომის და სადარბაზოს გეგმა**

| სტადია | ფურცელი | ფურცლები |
|---|---|---|
| პროექტი | ა3 | ა19 |

# II სართულის გეგმა ნიშ.+3.30 მ 1:100

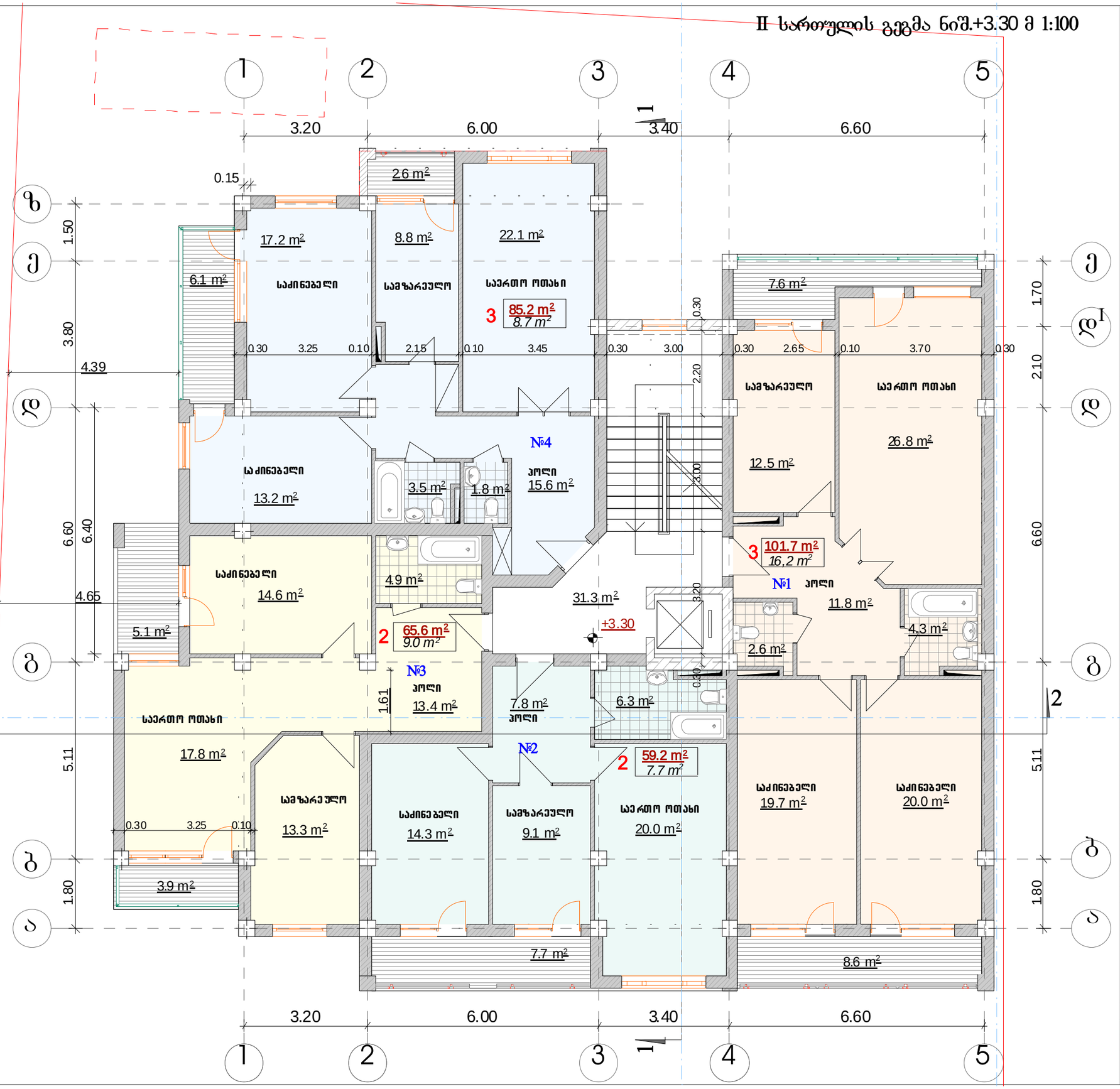


ფორმატი A-3 | დაკვეთა #

**შენიშვნები:**

1. ნახაზზე ზომები მოცემულია მეტრებში.
2. ნახაზის ყველა ცვლილება მშენებლობისას შეთანხმებული უნდა იყოს პროექტის ავტორთან.

**ტექნიკურ-ეკონომიკური მაჩვენებლები:**

| | |
|---|---|
| საერთო ფართი | - 384.60 მ² |
| - სველი ბაზა | - 31.30 მ² |
| - საცხოვრებელი | - 311.70 მ² |
| - სახაფხელო | - 41.60 მ² |

**პროექტის ნიშნები:**

- ⑥ – ⑥
- ▽ – ▽
- ▽ – ▽
- ა-ნ – ა-ნ
- ფ-ნ – ფ-ნ
- გ-ნ – გ-ნ
- ფხ-ნ – ფხ-ნ

- ბეტონი
- ხის
- აივანი
- დეფორმაცია
- ჯოლონა
- სახის ხაზი
- საძირკვლის ხაზი

დამკვეთი: შპს "ჯიპი და მეგობრები"

მისამართი: ქ.თბილისი, დელისის III ქ. (ნაკვ.#01/250)

პროექტის სახელწოდება:

# მრავალბინიანი საცხოვრებელი სახლი

| თანამდებობა | ბეჭდი | ხელმოწერა | თარიღი |
|---|---|---|---|
| დირექტორი | ო. ხახანაშვილი | | |
| მთ.პროექტორი | ლ. ხახანაშვილი | | |


შ.პ.ს. "პრ ქრიეიშენ" "Arc creation" L.t.d.

მისამართი: adress:

თბილისი, საბურთალოს ქ#33, #33, saburtalo st., Tbilisi, Georgia

ტელეფონი: (995 32) 38 41 52 tel/fax: (995 32) 384152

E_mail: <levan.khukhashvili@gmail.com>


| მასშტაბი | 1:100 | ნახაზი: II სართულის გეგმა |
|---|---|---|
| თარიღი | | |

| სტადია | ფურცელი | ფურცლები |
|---|---|---|
| პროექტი | ა-4 | ა-19 |

# III სართულის გეგმა ნიშ.+6.60 მ 1:100

ფორმატი A-3 | დანართი #

**შენიშვნები:**

1. ნახაზზე ზომები მოცემულია მეტრებში.
2. ნახაზის ყველა ცვლილება შეთანხმებული უნდა იყოს პროექტის ავტორთან.

**ტექნიკურ-ეკონომიკური მაჩვენებლები:**

| | |
|---|---|
| საერთო ფართი | - 391.20 მ² |
| - საღებაბაზო | - 31.30 მ² |
| - სასტუმრო | - 314.80 მ² |
| - საზაფხულო | - 45.10 მ² |

**პირობითი ნიშნები:**

- ⑥ –
- ▽ –
- ▽ –
- ▽ –
- ▽ ბ-6 –
- ▽ ფ-6 –
- ▽ გ-6 –
- ▽ ფსხ-6 –

- ყდელი
- ტიხარი
- ჩიბელი
- ღიობებმა
- პოლონა
- ლიანის ხაზი
- საბაღესახო საზღვარი

დამკვეთი: შპს "ჯიპი და მეგობრები"

მისამართი: ქ.თბილისი, დელისის III ქ. (ნაკვ.#01/250)

პროექტის სახელწოდება: მრავალბინიანი სასტუმრო სახლი

| თანამდებობა | გვარი | ხელმოწერა | თარიღი |
|---|---|---|---|
| მთავარი არქიტექტორი | ო. ხუხაშვილი | | |
| მთ.არქიტექტორი | ლ. ხუხაშვილი | | |

შ.პ.ს. "არკ ქრიეიშენ" "Arc creation" L.t.d.

მისამართი: adress:

თბილისი, საბურთალოს ქ.#33, #33, saburtalo st., Tbilisi, Georgia

ტელ/ფაქსი: (995 32) 384152 tel/fax: (995 32) 384152

E_mail: <levan.khukhashvili@gmail.com>

| მასშტაბი | 1:100 | ნახაზი: |
|---|---|---|
| თარიღი | | III სართულის გეგმა |

| სამუშაო | ფურცელი | ფურცლები |
|---|---|---|
| პროექტი | ა5 | ა19 |

# IV სართულის გეგმა ნიშ.+9.90 მ 1:100

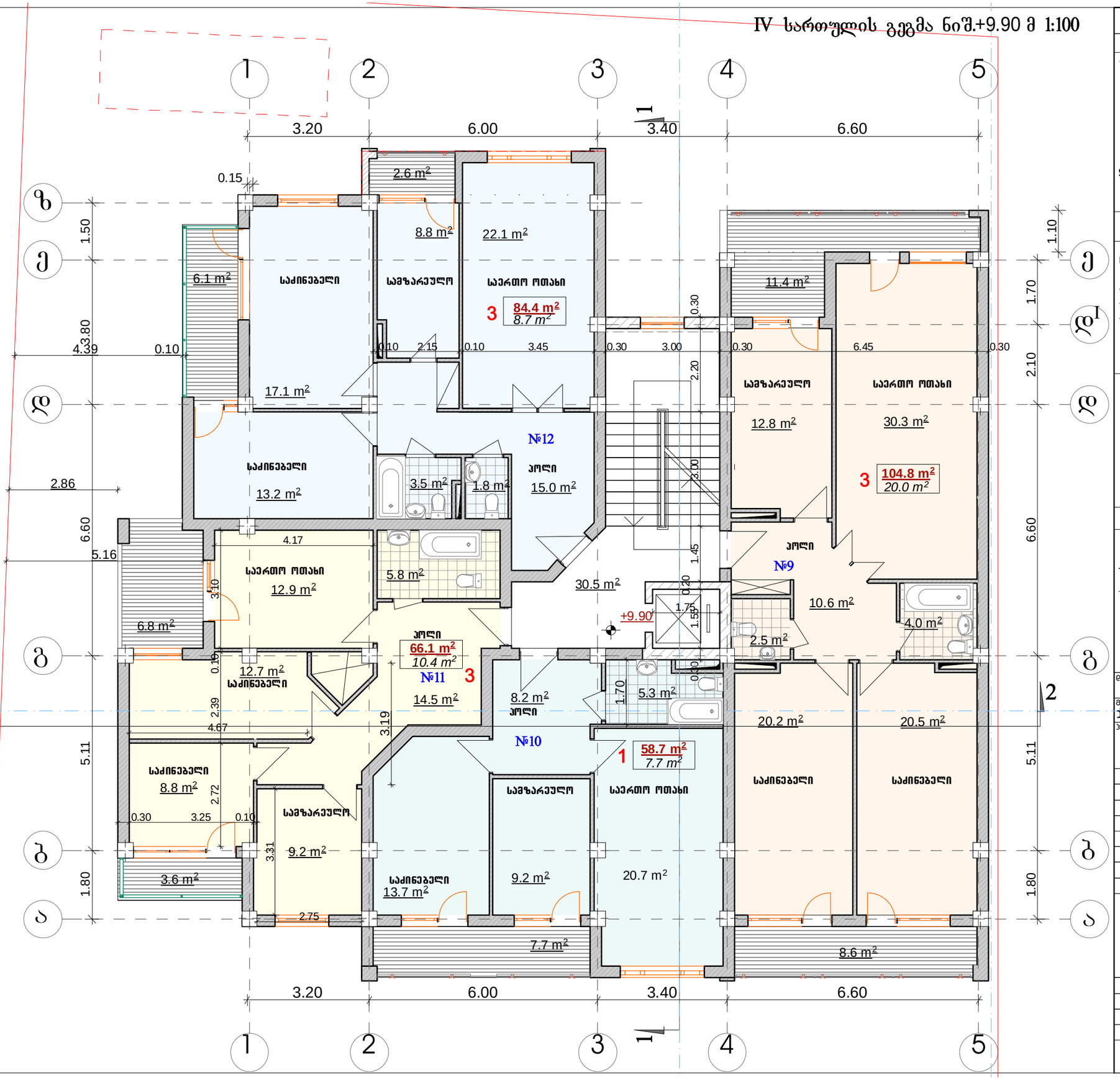


| | | |
|---|---|---|
| ფორმატი A-3 | დაკვეთა # | |

**შენიშვნები:**

1. ნახაზზე ზომები მოსულელია მეტრებში.

2. ნახაზის ყველა ცვლილება მშენებლობისას შეთანხმებული უნდა იყოს პროექტის ავტორთან.

**ტექნიკურ-ეკონომიკური მაჩვენებლები:**

| | |
|---|---|
| საერთო ფართი | - 391.30 მ² |
| - სადისბაზრო | - 30.50 მ² |
| - სასტუმრო | - 314.00 მ² |
| - საზაფხულო | - 46.80 მ² |

**პროექტის ნიშნები:**

| | |
|---|---|
| ⑥ – | – ბეტონი |
| – | – ტიხარი |
| – | – ხიბელი |
| ს-6 – | – დიაფრაგმა |
| ფ-6 – | – პოლონა |
| მ-6 – | – ლეჭის ხაზი |
| ფპ-6 – | – საძირკვლის საზღვარი |

დამკვეთი: შპს "ჯიპი და მებრძანები"

მისამართი: ქ.თბილისი, დელისის III ქ. (ნაკვ.#01/250)

პროექტის სახელწოდება:

# მრავალბინიანი საცხოვრებელი სახლი

| თანამდებობა | გვარი | ხელმოწერა | თარიღი |
|---|---|---|---|
| მთავარი | ო. ხუხაშვილი | | |
| მთ.პროექტორი | ლ. ხუხაშვილი | | |

შ.პ.ს. "არქ ქრეაციონი" "Arc creation" L.t.d.

მისამართი: adress:

თბილისი, საბურთალოს ქ.#33, #33, saburtalo st., Tbilisi, Georgia

ტელ/ფაქსი: (995 32) 384152 tel/fax: (995 32) 384152

E_mail: <levan.khukhashvili@gmail.com>

| | |
|---|---|
| მასშტაბი | 1:100 |
| თარიღი | |

ნახაზი: IV სართულის გეგმა

| სპეციალობა | ფურცელი | ფურცლების |
|---|---|---|
| პროექტი | ა-6 | ა-19 |

# V სართულის გეგმა ნიშ.+13.20 მ 1:100




| ფორმატი A-3 | დაჯგუფება # | |
|---|---|---|

შენიშვნები:

1. ნახაზზე ზომები მოცემულია მეტრებში.

2. ნახაზის ყველა ცვლილება მშენებლობისას შეთანხმებული უნდა იყოს პროექტის ავტორთან.

ტექნიკურ-ეკონომიკური მაჩვენებლები:

| | |
|---|---|
| საერთო ფართი | - 365.70 მ² |
| - სადარბაზო | - 30.30 მ² |
| - სასტუმრო | - 254.20 მ² |
| - საზაფხულო | - 81.20 მ² |

პროექტის ნიშნები:

| | |
|---|---|
| ⑥ – | – ბეტონი |
| – | – ტიხარი |
| – | – ხიბეი |
| ბ-6 – | – დიაფრაგმა |
| ფ-6 – | – ბოლონა |
| მ-6 – | – ლენტის ხაზი |
| ფპ-6 – | – საბეტონსტრო საზღვარი |

დამკვეთი
შპს "ჯიჯი და მებობიები"

მისამართი
ქ.თბილისი, დელისის III ქ. (ნაკვ.#01/250)

პროექტის სახელწოდება
მრავალბინიანი სასტუმრო სახლი

| თანამდებობა | გვარი | ხელმოწერა | თარიღი |
|---|---|---|---|
| დირექტორი | ო. ხუხაშვილი | | |
| მთ.არქიტექტორი | ლ. ხუხაშვილი | | |
| | | | |
| | | | |
| | | | |
| | | | |
| | | | |

შ.პ.ს. "არკ ქრიეიშენ"
"Arc creation" L.t.d.

მისამართი:
თბილისი, საბურთალოს ქ.#33,
ტელ/ფაქსი: (995 32) 384152

adress:
#33, saburtalo st., Tbilisi, Georgia
tel/fax: (995 32) 384152
E_mail: <levan.khukhashvili@gmail.com>

| მასშტაბი | 1:100 | ნახაზი: VII სართულის გეგმა |
|---|---|---|
| თარიღი | | |
| | | |

| სტადია | ფურცელი | ფურცლები |
|---|---|---|
| პროექტი | ა-9 | ა-19 |

# VI სართულის გეგმა ნიშ.+16.50 მ 1:100

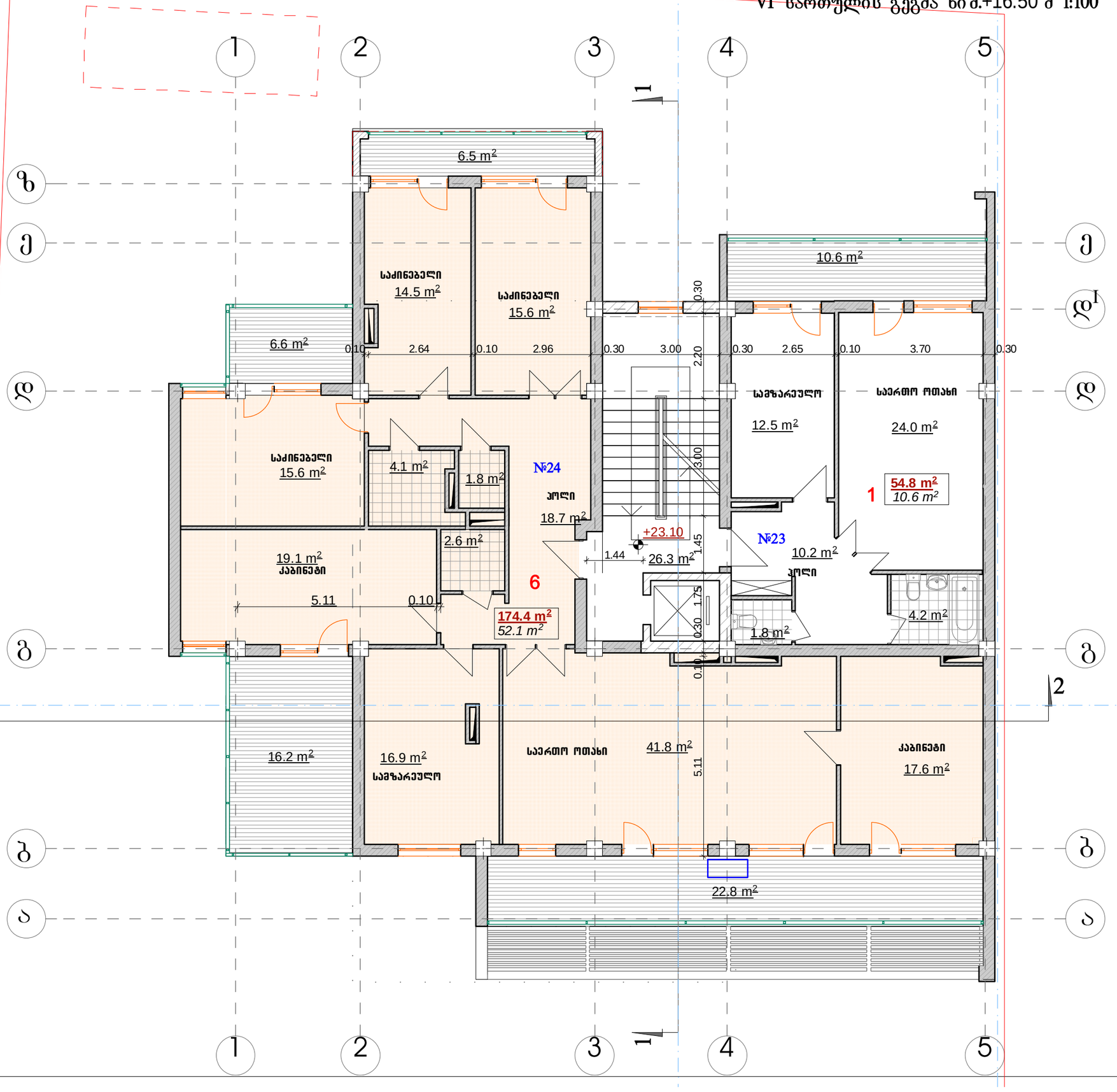


| | | |
|---|---|---|
| ფოიემატი A-3 | ლაბვეთა # | |

**შენიშვნები:**

1. ნახაზზე ზომები მოცემულია მეტრებში.

2. ნახაზის ყველა ცვლილება მშენებლობისას შეთანხმებული უნდა იყოს პროექტის ავტორთან.

**ტექნიკურ-ეკონომიკური მაჩვენებლები:**

| | |
|---|---|
| საერთო ფართი | - 318.20 მ² |
| - სადგომზე | - 26.30 მ² |
| - საცხოვრებელი | - 229.20 მ² |
| - საზაფხულო | - 62.70 მ² |

**პირობითი ნიშნები:**

| | |
|---|---|
| ⑥ – | – ჯეჯილი |
| – | – ტიხარი |
| – | – ჩიბელი |
| ს-ნ – | – დივეფიცამა |
| ფ-ნ – | – ყორღნა |
| მ-ნ – | – ღერძის ხაზი |
| ფპ-ნ – | – საკედესტრო საზღვარი |

| | |
|---|---|
| დამკვეთი | მპს "ჯიჯი და მებობიები" |
| მისამართი | ქ.თბილისი, დელისის III ქ. (ნაკ.#01/250) |
| პროექტის სახელწოდება | მრავალბინიანი საცხოვრებელი სახლი |

| თანამდებობა | ბეჭდი | ხელმოწერა | თარიღი |
|---|---|---|---|
| მთავარქიტექტორი | ო. ხუხაშვილი | | |
| მთ.არქიტექტორი | ლ. ხუხაშვილი | | |

შ.პ.ს. "არკ ქრიეიშენ" "Arc creation" L.t.d.

მისამართი: adress:

თბილისი, საბურთალოს ქ.#33, #33, saburtalo st., Tbilisi, Georgia

ტელ/ფაქსი: (995 32) 384152 tel/fax: (995 32) 384152

E_mail: <levan.khukhashvili@gmail.com>

| | |
|---|---|
| მასშტაბი | 1:100 |
| თარიღი | |

ნახაზის: VIII სართულის გეგმა

| სტადია | ფურცელი | ფურცლები |
|---|---|---|
| პროექტი | ა-10 | ა-19 |

VII სართულის გეგმა ნიშ.+19.80 მ 1:100




ფოიემატი ი-3 | დაჯვეთა #

შენიშვნები:

1. ნახაზზე ზომები მოცემულია მეტრებში.

2. ნახაზის ყველა ცვლილება მშენებლობისას შეთანხმებული უნდა იყოს პროექტის ავტორთან.

ტექნიკურ-ეკონომიკური მაჩვენებლები:

| | |
|---|---|
| საერთო ფართი | - 244.70 მ² |
| - სადარბაზო | - 25.20 მ² |
| - სასხოვრებელი | - 183.40 მ² |
| - საზაფხულო | - 36.10 მ² |

პირობითი ნიშნები:

| | |
|---|---|
| ⑥ – | – კედელი |
| – | – ტიხარი |
| – | – ჩიბელი |
| ს-6 – | – დიფშარამ |
| ფ-6 – | – ბოლონა |
| მ-6 – | – ლერძის ხაზი |
| ფპი-6 – | – საკვდასტრო საზღვარი |

დამკვეთი
შპს "ჯიჯი და მებობიები"

მისამართი
ქ.თბილისი, დელისის III ქ. (ნაკვ.#01/250)

პროექტის სახელწოდება
მრავალბინიანი სასხოვრებელი სახლი

| თანამდებობა | ბეჭდი | ხელმოწერა | თარიღი |
|---|---|---|---|
| ძირითადი | ო. ხახაშვილი | | |
| მთ.არქიტექტორი | ლ. ხახაშვილი | | |

შ.პ.ს. "არქ შრიატორ"
"Arc creation" L.t.d.

მისამართი:
თბილისი, საბურთალოს ქ.#33,
ტელ/ფაქსი: (995 32) 384152

adress:
#33, saburtalo st., Tbilisi, Georgia
tel/fax: (995 32) 384152
E_mail: <levan.khukhashvili@gmail.com>

| | |
|---|---|
| მასშტაბი | 1:100 |
| თარიღი | |

ნახაზი:
IX სართულის გეგმა

| სტადია | ფურცელი | ფურცლები |
|---|---|---|
| პროექტი | პ-11 | პ-19 |

# სამანქანოს გეგმა ნიშ.+23.10 მ 1:100

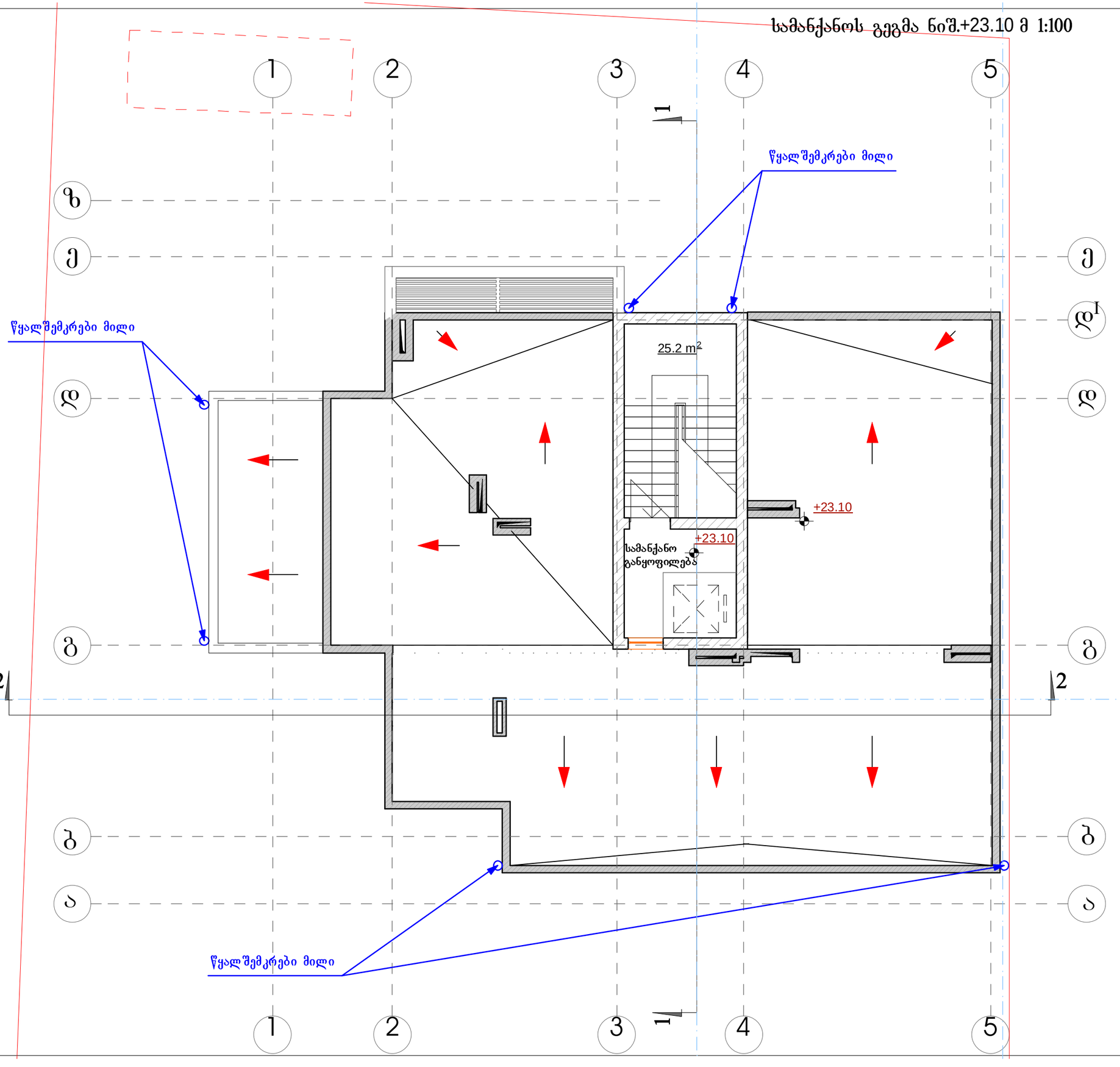


| | | |
|---|---|---|
| ფორმატი A-3 | დაკვეთა # | |

შენიშვნები:

1. ნახაზზე ზომები მოცემულია მეტრებში.

2. ნახაზის ყველა ცვლილება მშენებლობისას შეთანხმებული უნდა იყოს პროექტის ავტორთან.

ტექნიკურ-ეკონომიკური მაჩვენებლები:

სამანქანოს ფართი - 25.20 მ²

პროექტის ნიშნები:

| | |
|---|---|
| ⑥ – | – ბეტონი |
| – | – ტიხარი |
| – | – ხიბეტონი |
| ბ-ნ – | – დიაფრაგმა |
| ფ-ნ – | – პოლონა |
| მ-ნ – | – ლუსკის ხაზი |
| ფპ-ნ – | – საპროექტო საზღვარი |

დამკვეთი

შპს "ჯიპი და მეზობლები"

მისამართი

ქ.თბილისი, დელისის III ქ. (ნაკვ.#01/250)

პროექტის სახელწოდება

მრავალბინიანი საცხოვრებელი სახლი

| თანამდებობა | გვარი | ხელმოწერა | თარიღი |
|---|---|---|---|
| დირექტორი | ო. ხახაშვილი | | |
| მთ.პროექტორი | ლ. ხახაშვილი | | |
| | | | |
| | | | |
| | | | |
| | | | |
| | | | |

შ.პ.ს. "პრ ჯიპლტონ"

"Arc creation" L.t.d.

მისამართი:

adress:

თბილისი, საბურთალოს ქ.#33, ტელ/ფაქსი: (995 32) 384152

#33, saburtalo st., Tbilisi, Georgia tel/fax: (995 32) 384152

E_mail: <levan.khukhashvili@gmail.com>

| | |
|---|---|
| მასშტაბი | 1:100 |
| თარიღი | |
| | |

ნახაზი:

სამანქანოს გეგმა

| სტადია | ფურცელი | ფურცლები |
|---|---|---|
| პროექტი | პ-12 | პ-19 |

# სახურავის გეგმა ნიშ.+26.50 მ 1:100

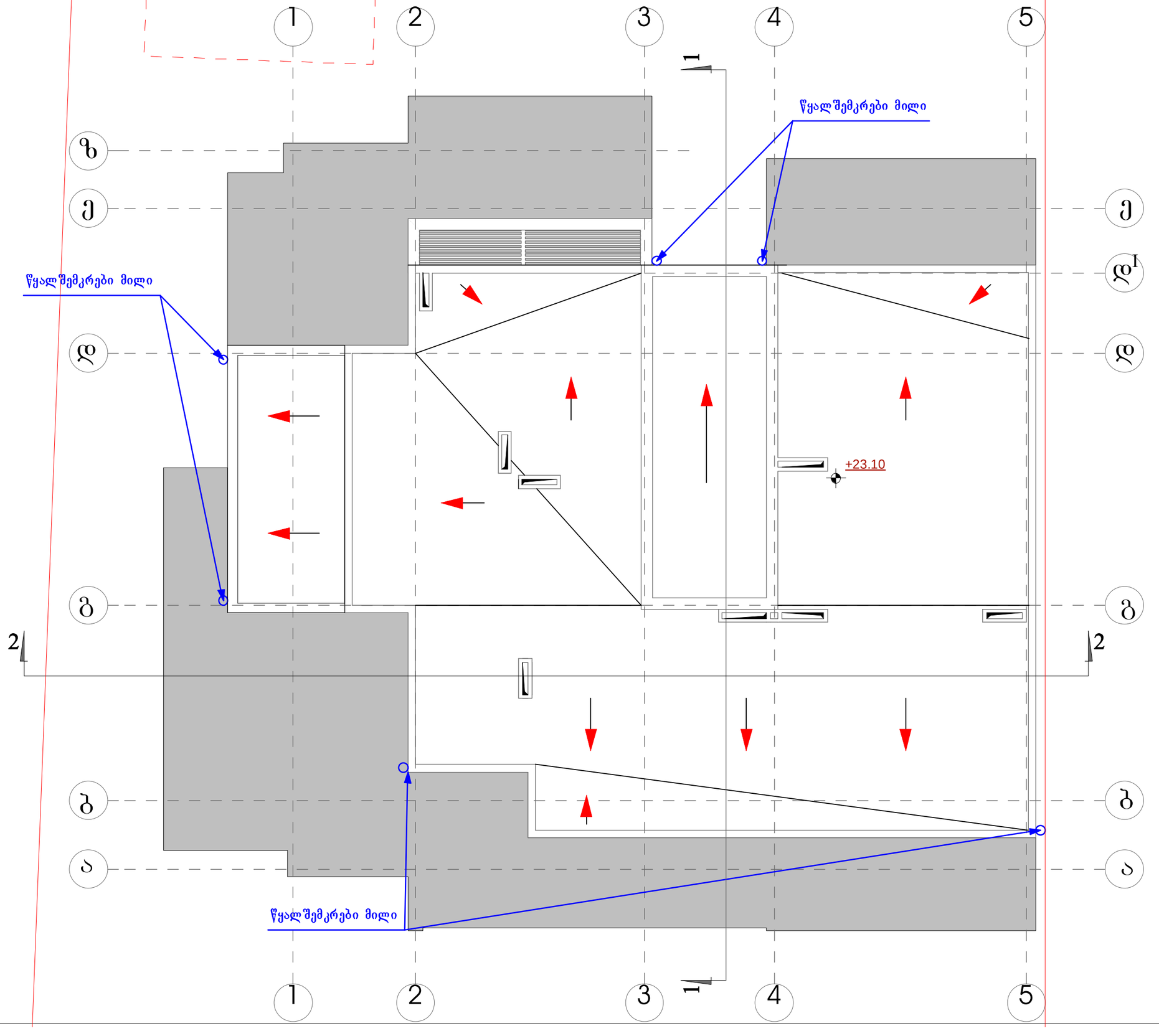


| | | |
|---|---|---|
| ფორმატი A-3 | დახვეთა # | |

მენიშვნები:

1. ნახაზზე ზომები მოცემულია მეტრებში.

2. ნახაზის ყველა ცვლილება მშენებლობისას მეთანხმებული უნდა იყოს პროექტის ავტორთან.

ტექნიკურ-ეკონომიკური მაჩვენებლები:

პირობითი ნიშნები:

| | |
|---|---|
| ⑥ – | – ყველი |
| – | – ტიხარი |
| – | – ჩიბელი |
| ბ-ნ – | – ღიობებმა |
| ფ-ნ – | – ჯოლოგა |
| მ-ნ – | – ღობის ხაზი |
| ფშ-ნ – | – საკადასტრო საზღვარი |

დამკვეთი
შპს "ჯიპი და მებობახები"

მისამართი
ქ.თბილისი, დელისის III ქ. (ნაკვ.#01/250)

პროექტის სახელწოდება
მრავალბინიანი საცხოვრებელი სახლი

| თანამდებობა | ბეჭდი | ხელმოწერა | თარიღი |
|---|---|---|---|
| დირექტორი | ო. ხეხაშვილი | | |
| მთ.პრინციპორი | ლ. ხეხაშვილი | | |

შ.პ.ს. "პრ ქონსტრუქ" "Arc creation" L.t.d.

მისამართი: adress:
თბილისი, საბურთალოს ქ.#33, #33, saburtalo st., Tbilisi, Georgia
ტელ/ფაქსი: (995 32) 384152 tel/fax: (995 32) 384152
E_mail: <levan.khukhashvili@gmail.com>

| | | |
|---|---|---|
| მასშტაბი | 1:100 | ნახაზის: სახურავის გეგმა |
| თარიღი | | |

| სახელი | ფურცელი | ფურცლები |
|---|---|---|
| პროექტი | ა-13 | ა-19 |