პირობითი აღნიშვნები



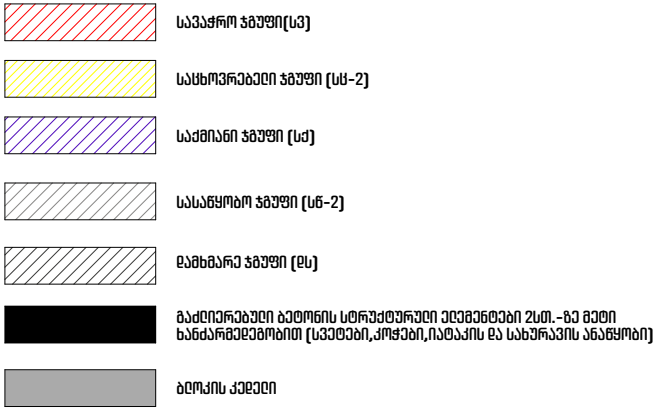

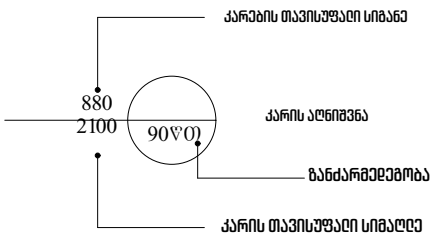

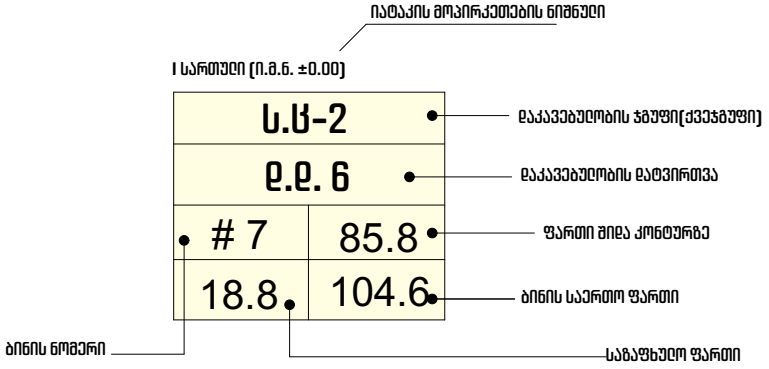

გეგმარება +0.00 ნიშნულზე

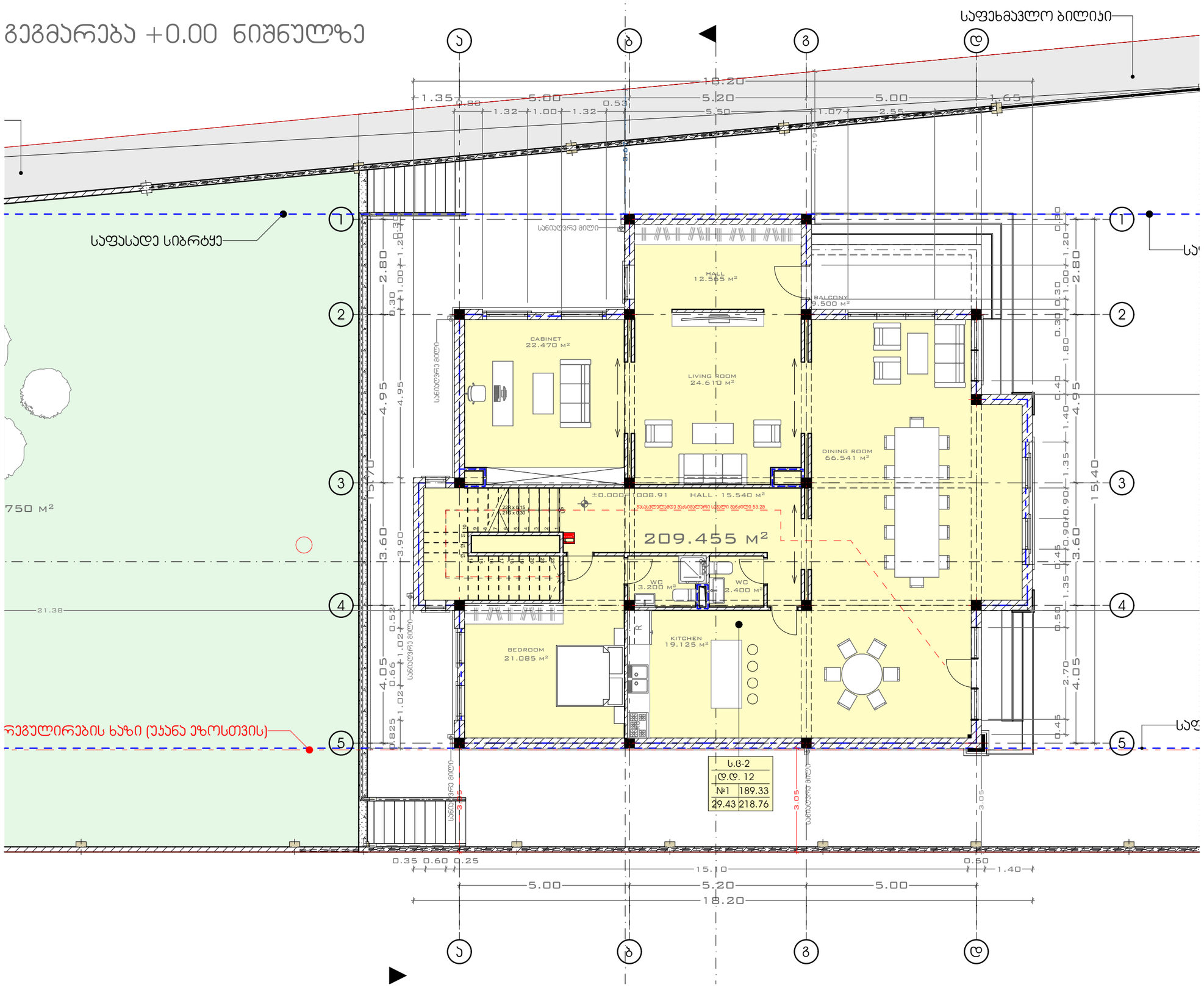

METRIC

პროექტი

ინდივიდუალური საცხოვრებელი სახლი

პროექტის მისამართი

ქალაქი თბილისი,
სოფელი მინდისი
ს/კ: 81.02.09.591

დამკვეთი

პრ. მთავარი არქიტექტორი

ბ. ურუშაძე (მთვ. არქიტექტორი)
გ.სარიშვილი (თანა ავტორი)

A3 ფორმატი

გეგმარება +3.30 ნიშნულზე

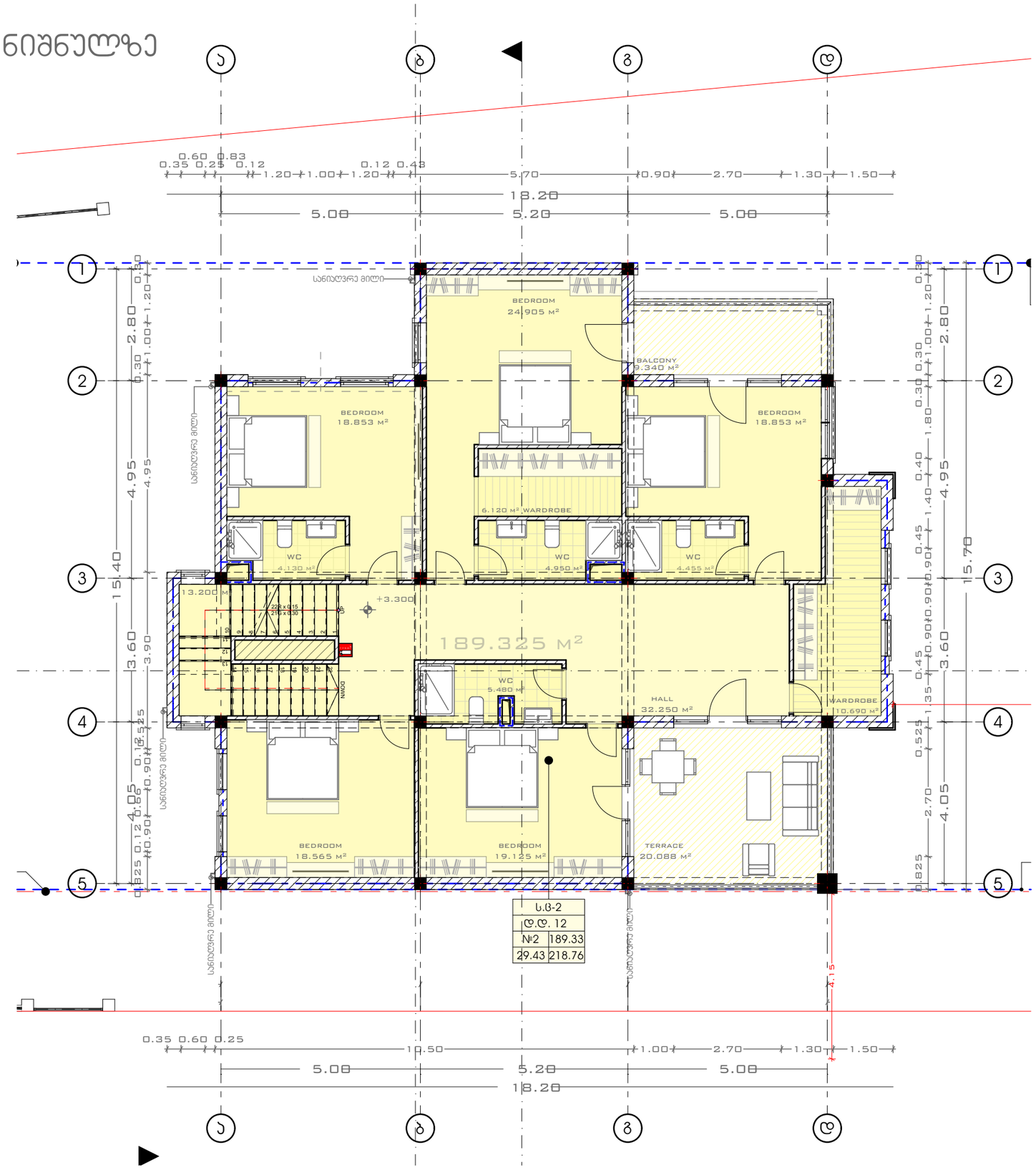

METRIC

პროექტი

ინდივიდუალური საცხოვრებელი სახლი

პროექტის მისამართი

ქალაქი თბილისი,
სოფელი მინდისი
ს/ს: 81.02.09.591

დამკვეთი

პრ. მთავარი არქიტექტორი

ბ. ურუშაძე (მთვ. არქიტექტორი)
გ.სარიშვილი (თანა ავტორი)

A3 ფორმატი

გეგმარება +6.60 ნიშნულზე

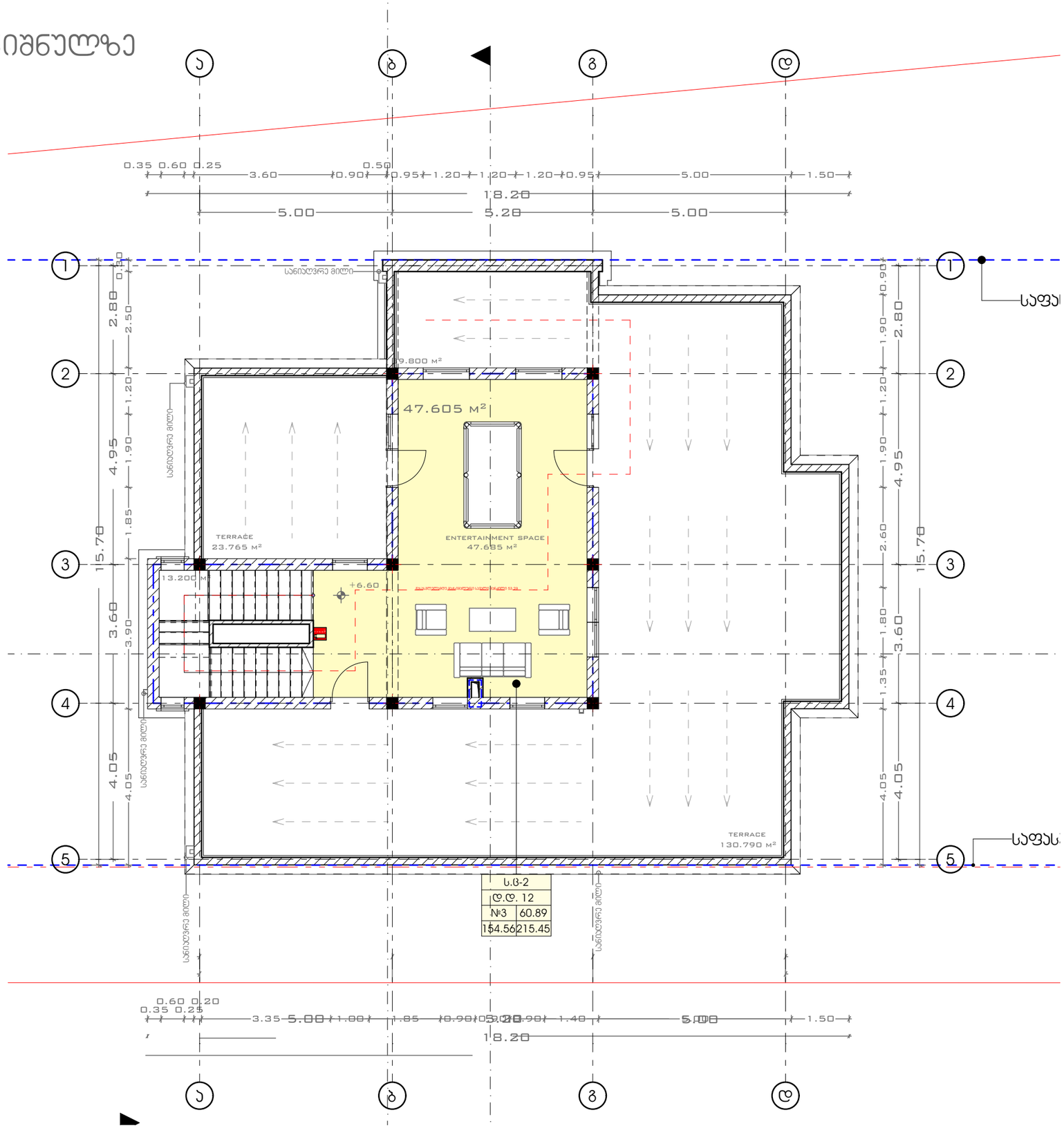

M E T R I C

პროექტი

ინდივიდუალური საცხოვრებელი სახლი

პროექტის მისამართი

ქალაქი თბილისი,
სოფელი მინდისი
ს/კ: 81.02.09.591

დამკვეთი

პრ. მთავარი არქიტექტორი

ბ. ურუშაძე (მთავ. არქიტექტორი)
გ.სარიშვილი (თანა ავტორი)

A3 ფორმატი

გადახურვა +9.80 ნიშნულზე

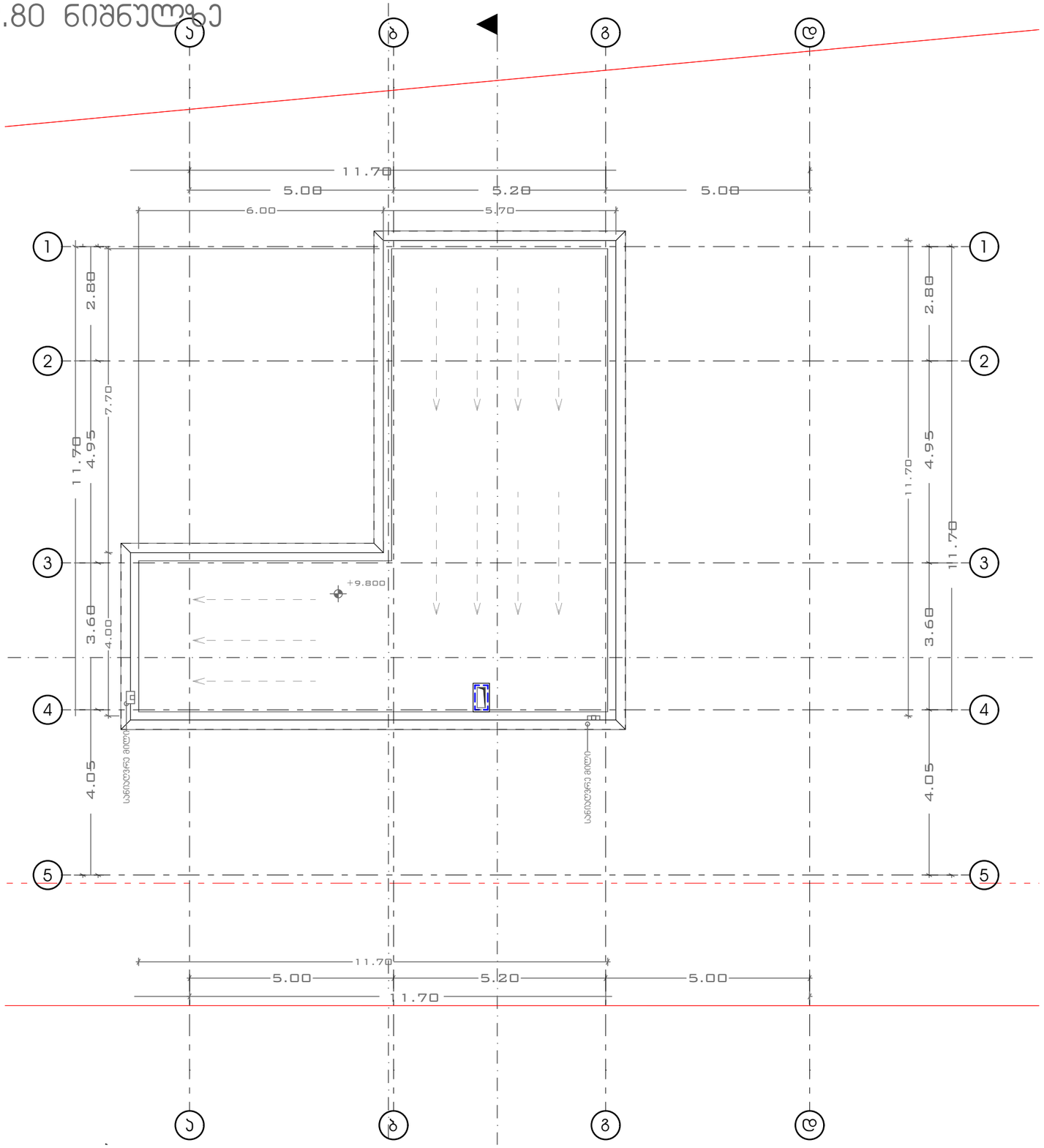

3. Story (1) 1:110

M E T R I C

პროექტი

ინდივიდუალური საცხოვრებელი სახლი

პროექტის მისამართი

ქალაქი თბილისი,
სოფელი მინდისი
ს/კ: 81.02.09.591

დამკვეთი

პრ. მთავარი არქიტექტორი

ა. ურუმაძე (მთავ. არქიტექტორი)
გ.სარიშვილი (თანა ავტორი)

A3 ფორმატი

+0.00 ნიშნული

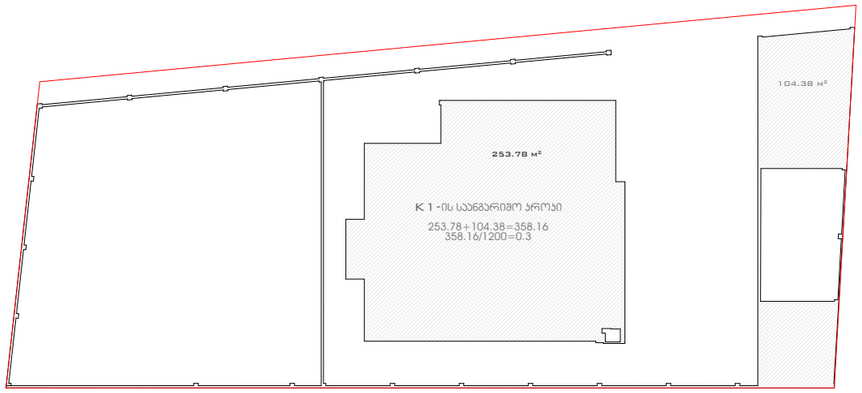

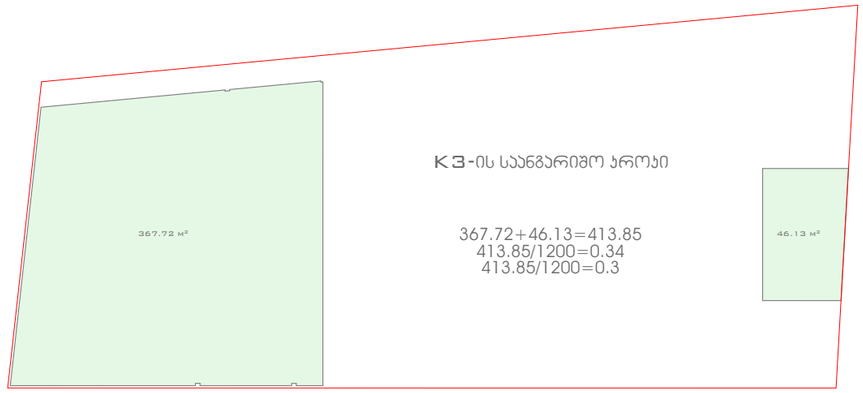

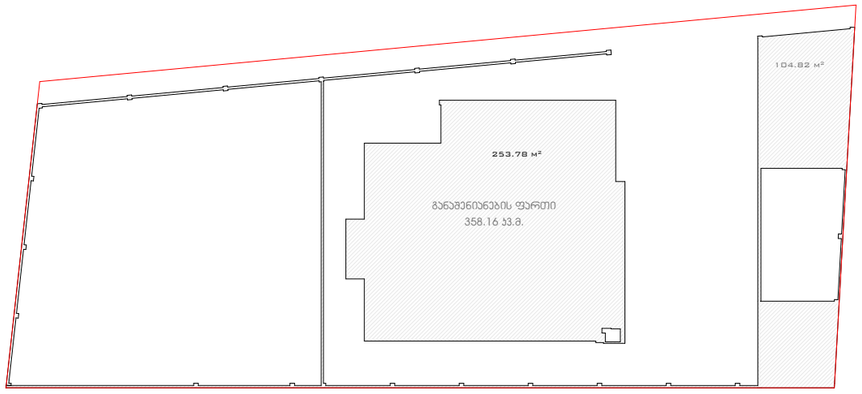

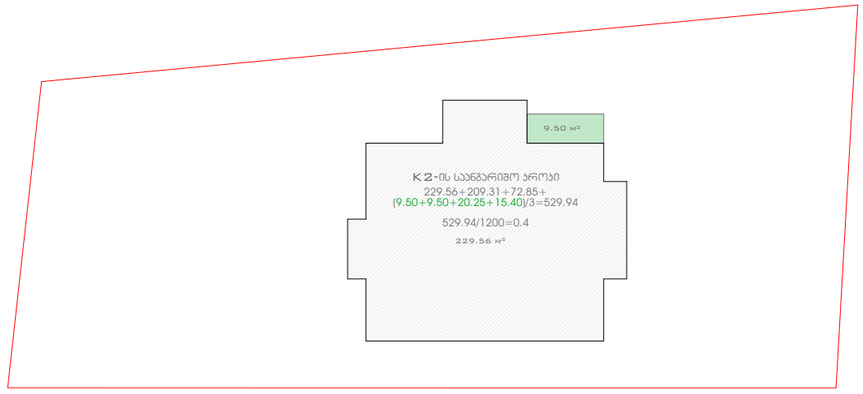

+3.30 ნიშნული

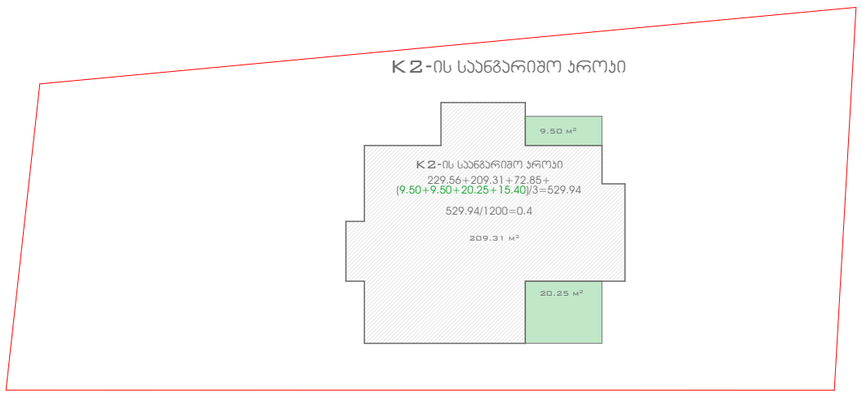

+6.60 ნიშნული

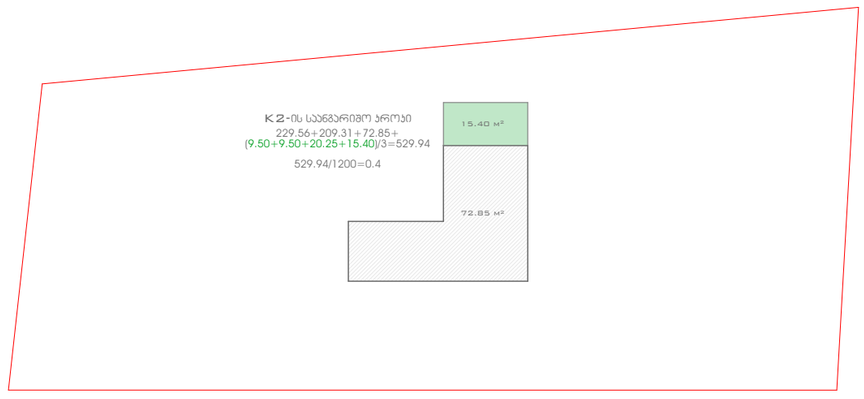

METRIC

პროექტი

ინდივიდუალური საცხოვრებელი სახლი

პროექტის მისამართი

ქალაქი თბილისი,
სოფელი მინდისი
ს/კ: 81.02.09.591

დამკვეთი

პრ. მთავარი არქიტექტორი

პ. ურუშაძე (მთვ. არქიტექტორი)
გ.სარიშვილი (თანა ავტორი)

A3 ფორმატი

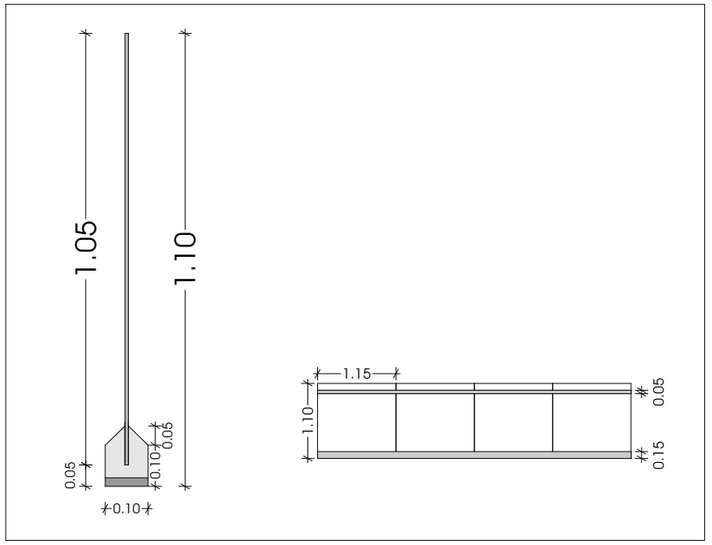
1.05
1.10
0.05
0.10
0.05
0.10
1.15
1.10
0.05
0.15

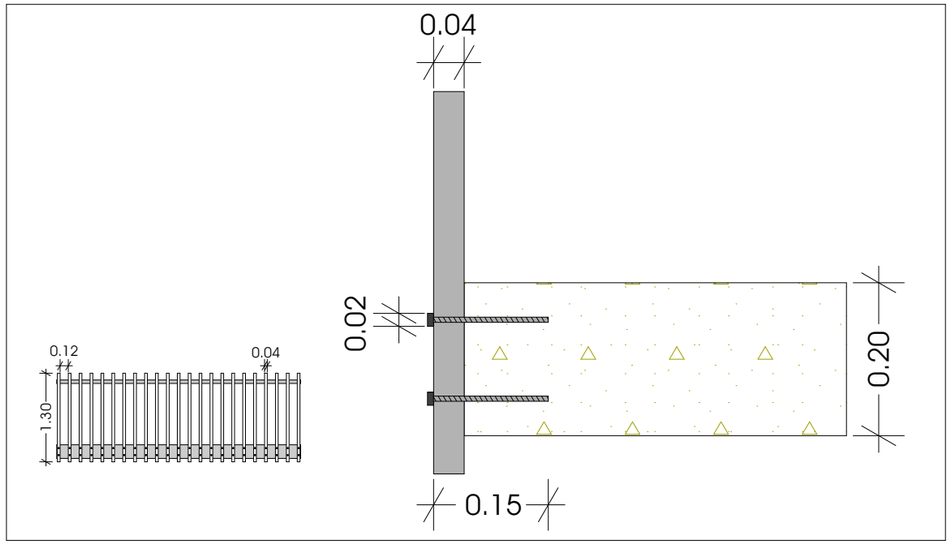
0.04
0.12
0.04
1.30
0.02
0.20
0.15

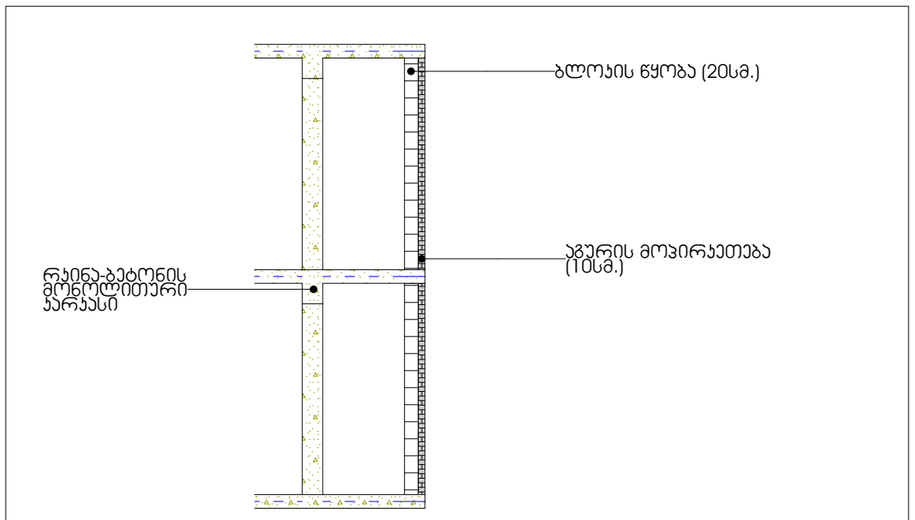
ბლოკის წყობა (20სმ.)
აგურის მოპირკეთება (10სმ.)
რკინა-ბეტონის მონოლითური კარკასი

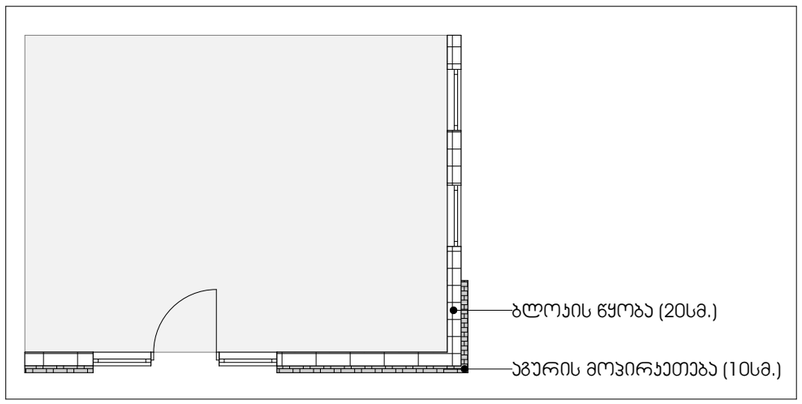
ბლოკის წყობა (20სმ.)
აგურის მოპირკეთება (10სმ.)

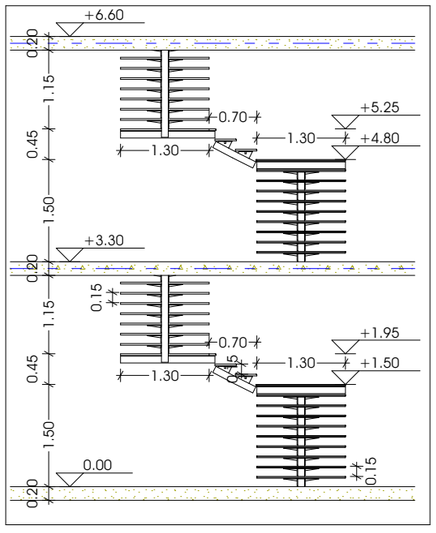
+6.60
0.20
1.15
0.45
1.50
0.70
1.30
+5.25
1.30
+4.80
+3.30
0.20
0.15
1.15
0.45
1.50
0.70
1.30
+1.95
1.30
+1.50
0.00
0.20
0.15

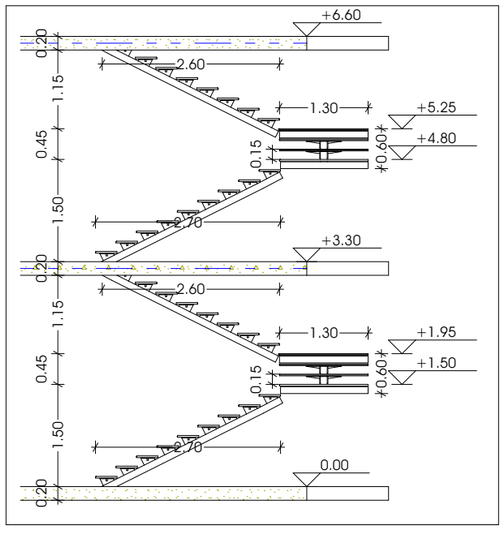
+6.60
0.20
1.15
0.45
1.50
2.60
1.30
+5.25
0.15
0.60
1.30
+4.80
2.70
+3.30
0.20
1.15
0.45
1.50
2.60
1.30
+1.95
0.15
0.60
1.30
+1.50
2.70
0.00
0.20

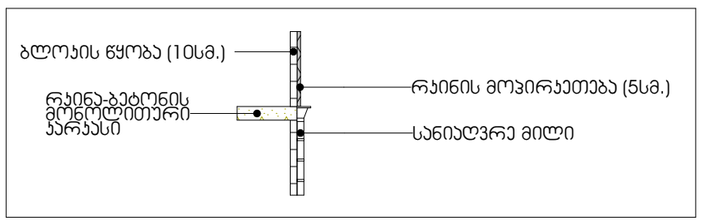
ბლოკის წყობა (10სმ.)
რკინა-ბეტონის მონოლითური კარკასი
რკინის მოპირკეთება (5სმ.)
სანიაღვრე მილი

შენობა-ნაგებობის უსაფრთხოების წესებთან შესაბამისობის ანალიზი

გამოყენებული წესები - **„შენობა-ნაგებობის უსაფრთხოების წესები“**

ჩამოთვალეთ შენობის დაკავებულებები და აღწერეთ თითოეული გამოყენება	
ს.ც-2(310.4) საცხოვრებელი ჯგუფი. (საცხოვრებელი ბინები)	1,2,3 სათულებზე

კონსტრუქციის ტიპი:	
განსაზღვრეთ კონსტრუქციის ტიპი ახალი შენობისთვის: მაგალითი: II-A, II-B, V-A, V-B	**I-B** ტიპი

სიმაღლის შეზღუდვები ცხრილი 503 -ის მიხედვით		
დაკავებულობები	**დასაშვები სართულიანობა**	**შემოთავაზებული სართულიანობა**
1. **საცხოვრებელი ჯგუფი ს.ც-2**	11	3
	დასაშვები	**შემოთავაზებული**
საერთო სიმაღლე =	48,8	9.90
მიწის ზემოთ სართულის რაოდენობა =	11	3

ფართობის შეზღუდვები ცხრილი 503 -ის მიხედვით		
დაკავებულობები	**დასაშვები ფართობი**	**შემოთავაზებული ფართობი**
1. საცხოვრებელი ჯგუფი ს.ც-2	შეუზღუდავი	652.97
იატაკის საერთო ფართობი =	573	
იატაკების რაოდენობა =	3	
შენობის საერთო ფართობი სართულების გარე პერიმეტრებით =	665	

გარე კედლის ცეცხლმედეგობისა და ღიობისადმი მოთხოვნები ცხრილების 602-ის და 705.8 -ის მიხედვით									
გარე კედელი	**ხანძარსაწინააღმდეგო მანძილი** (მეტრი)	**ცეცხლმედეგობის ხარისხი** (საათი)		**კედლის ღიობების ფართობი** (კედლის %)					
		მოთხოვნილი	**გათვალისწინებული**	**დასაშვები**			**გათვალისწინებული**		
				დაცული	**დაუცველი საშხეფებით**	**დაუცველი**	**დაცული**	**დაუცველი საშხეფებით**	**დაუცველი**
დ-ა ფასადი	6-7.5 მეტრამდე	1	1	დაუშვებელი	დაუშვებელი	45%	-	-	41%
ა-დ ფასადი	3-4. მეტრზე ნაკლები	1	1	დაუშვებელი	დაუშვებელი	15%	-	-	14%
1-5 ფასადი	9.0-ზე მეტი	1	1	შეუზღუდავი	შეუზღუდავი	შეუზღუდავი	-	-	კი
5-1 ფასადი	9.0-ზე მეტი	1	1	შეუზღუდავი	შეუზღუდავი	შეუზრუდავი	-	-	კი

ხანძრისაგან დაცვის სისტემებისადმი მოთხოვნები

დაკავებულობები/სივრცეები/გასასვლელი საშუალებები	ავტოსაშველეფი სისტემა	ალტერნატიული ავტომატური ცეცხლსაქრობი სისტემები	ხელით სამართავი სახანძრო განგაშის სისტემები	სახანძრო მილდგარების სისტემები	კვამლის საკონტროლო სისტემები	ხელის ცეცხლმაქრები	საავარიო განგაშის სისტემები
1. საცხოვრებელი ჯგუფი სც-2	-	-	-	-	-	-	-
2. დერეფნები	-	-	-	-	-	კი	-
3. კიბის უჯრედები	-	-	-	-	-	კი	-
სახანძრო-სამაშველო სამსახურის მიერ გამოსაყენებელი მისაერთებლები				კი			

განიავების მოთხოვნა		
დაკავებულობები/სივრცეები/გასასვლელი საშუალებები	ბუნებრივი განიავება	ხელოვნური განიავება
1. საცხოვრებელი ჯგუფი სც-2	კი	
3. კიბის უჯრედი	კი	
4. დერეფნები	კი	

წყალსადენი სისტემის ფიქსირებული მოწყობილობების რაოდენობა-საცხოვრებელი ჯგუფი სც-2 და სც-3 ქვეჯგუფები ცხრილი 1602.1-ის მიხედვით						
სართულები	საცხოვრებელი ერთეული	ფიქსირებული მოწყობილობები				
		უნიტაზი (ერთ საცხოვრებელ ერთეულზე)	ტუალეტის ხელსაბანები (ერთ საცხოვრებელ ერთეულზე)	აბაზანა/შხაპი (ერთ საცხოვრებელ ერთეულზე)	სამზარეულოს ნიჟარა (ერთ საცხოვრებელ ერთეულზე)	ავტომატური სარეცხი მანქანის მისაერთებელი

		მოთხოვნილი	გათვალის წინებული	მოთხოვნილი	გათვალის წინებული	მოთხოვნილი	გათვალის წინებული	მოთხოვნილი	გათვალის წინებული	მოთხოვნილი	გათვალის წინებული
1,2,3 სართულ ები	**3**	1	1	1	1	1	1	1	1	1	1