ფასადი 16-2[1] ღერძებში. მ 1:200

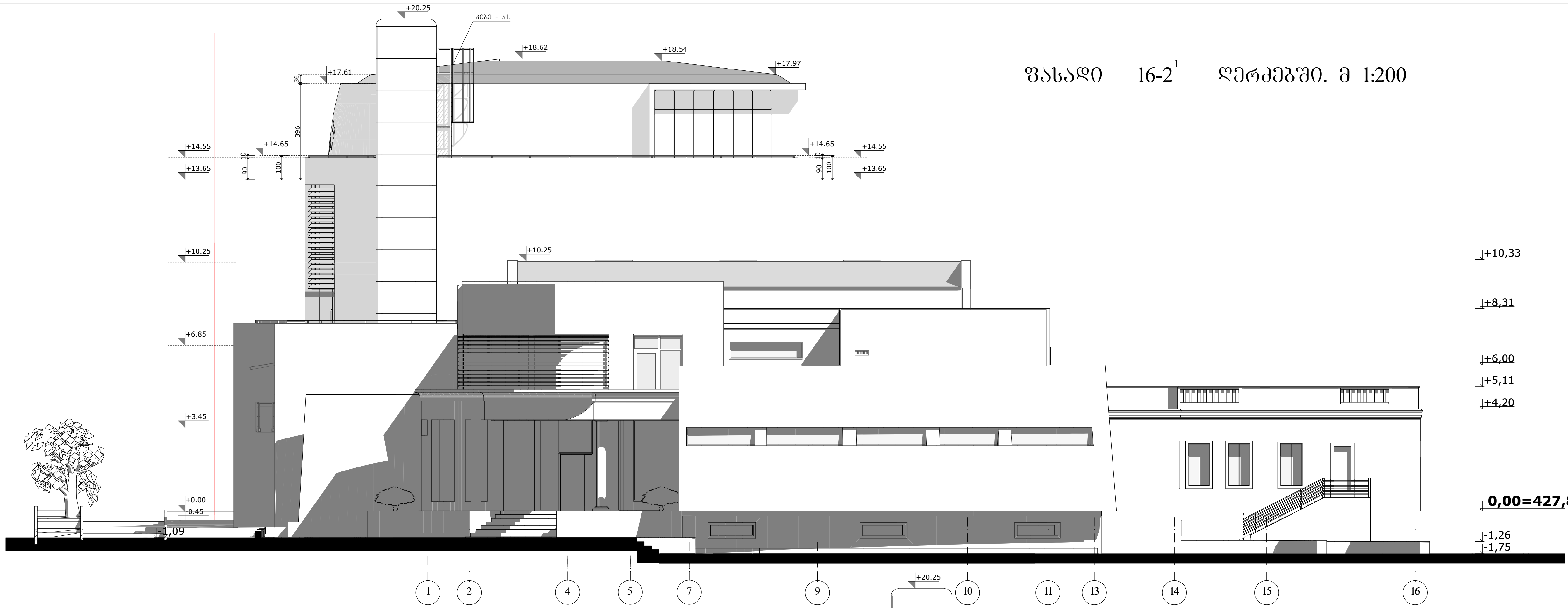

ფასადი 2[1]-16 ღერძებში. მ 1:200

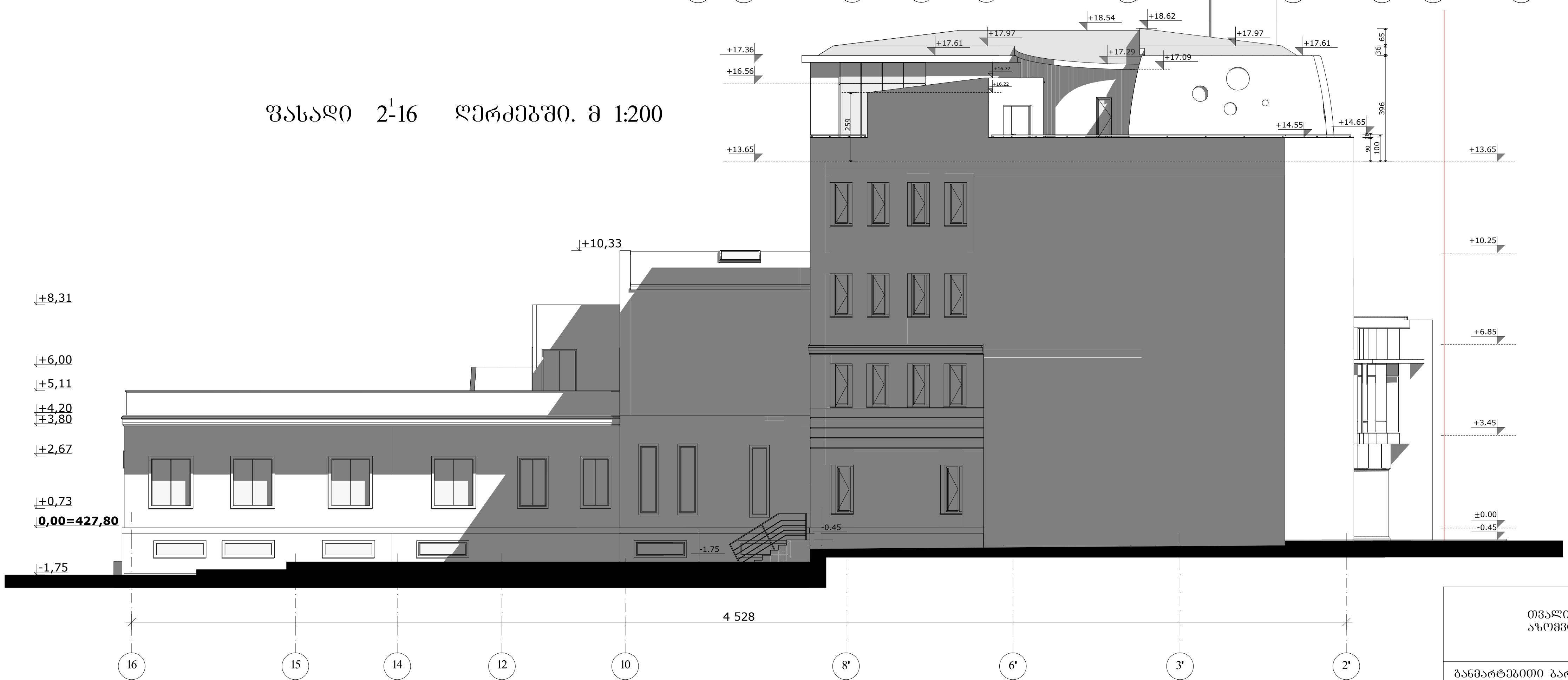

თვალის კლინიკა აზომვითი ნახაზი		შპს. "თამარინა პროექტი" ქ. თბილისი ვერცხლის ქ.№20 დამკვეთი: თვალის მიკროქირურგიის ჯავრიშვილის კლინიკა "ოფთალმიჯი" ქ. თბილისი მ. ჭიაურელის ქუჩა №7.	
განმარტებითი ბარათი ნახაზების ჩამონათვალი. ტექნიკურ-ეკონომიკური მაჩვენებლები	დაკვეთა	დირექტორი. პრ.მთ.არქიტექტორი	მ.თავართქილაძე
		არქიტექტორი	ი.ვარდანაშვილი
	აზომვა	კონსტრუქტორი	გ. გეთიაშვილი
		შეასრულა	ი.ვარდანაშვილი
არქიტექტურა	ფურც.	შეამოწმა	მ.თავართქილაძე

პირობითი ნიშნები

- ნაკვეთის საზღვარი
- 1 1 ჭრილის ხაზი

მასშტაბი 1-100 ფასადი 16-2[1] ღერძებში.
ფასადი 2[1]-16 ღერძებში.

შენიშვნები

1. ზომები მოცემულია სმ-ში, ნიშნულები მ-ში.
2. ნახაზის ყველა ცვლილება მშენებლობისას შეთანხმდეს პროექტის ავტორთან.

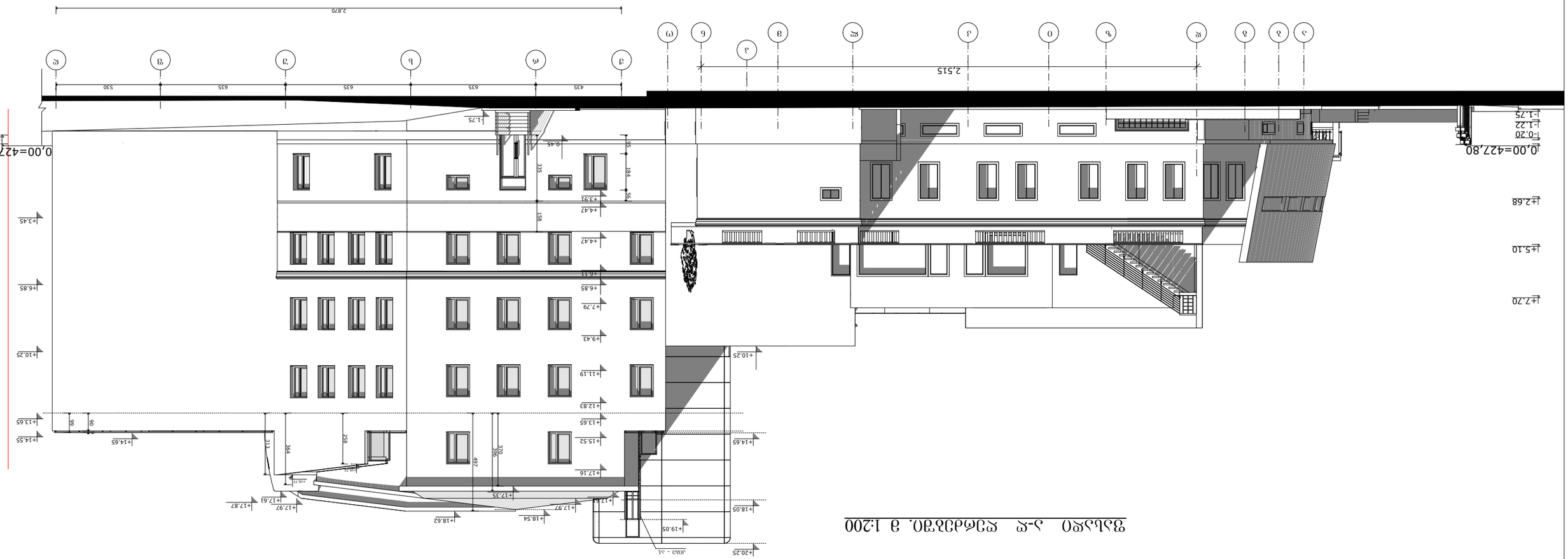

ფასადი ა-ფ ფერადოვნება. მ 1:200

	ტიპიური ალუმინის ფანჯრის ბლოკი №5 ტ. 01.02.ფა.ალ ფერადოვნების ფანჯრის ბლოკი ალუმინის ბლოკი
ბაზისური ალაბასტრის ფილა ბაზალტისფერი ხანგრძლივობის ფასადის ბათქაში ტექსტურული ბათქაში ქვიშა-ცემენტის ფასადისთვის ბაზისური ალაბასტრის ფილა	ალუმინის ფანჯრის ბლოკი
ფერადოვანებული ფასადის ბათქაში. ალ.ფას.ალფერადოვანებული	ალუმინის ფანჯრის ბლოკი
ალფერადოვანებული ფასადის ბათქაში	ტიპ.ფანჯრის ბლოკი №1
ალფერადოვანებული ფასადის ბათქაში	ტიპ.ფანჯრის ბლოკი №2
ალფერადოვანებული ფასადის ბათქაში	ტიპ.ფანჯრის ბლოკი №3
ალფერადოვანებული ფასადის ბათქაში	ტიპ.ფანჯრის ბლოკი №4

ფასადების ფერადოვანების ექსპლიკაცია

ალფერადოვანებული ფასადის ბათქაში	ტიპ.ფანჯრის ბლოკი №4		
ალფერადოვანებული ფასადის ბათქაში	ტიპ.ფანჯრის ბლოკი №3		
ალფერადოვანებული ფასადის ბათქაში	ტიპ.ფანჯრის ბლოკი №2		
ალფერადოვანებული ფასადის ბათქაში	ტიპ.ფანჯრის ბლოკი №1		
ბაზისური ალაბასტრის ფილა			
ტექსტურული ბათქაში ქვიშა-ცემენტის ფასადისთვის			
ბაზალტისფერი ხანგრძლივობის ფასადის ბათქაში	ალუმინის ფანჯრის ბლოკი		
ალუმინის ფანჯრის ბლოკი			
ტიპიური ალუმინის ფანჯრის ბლოკი №5 ტ. 01.02.ფა.ალ ფერადოვნების ფანჯრის ბლოკი			

1 1 მთავარი ხედი

ბაზისური ალაბასტრის ფილა

ტექსტურული ბათქაში ქვიშა-ცემენტის ფასადისთვის

1. ფოტოგრაფირება მხედველობაში არ მიიღება.
2. ნახაზის ყველა ზომა მილიმეტრებშია მოცემული, თუ სხვა რამ არ არის მითითებული.

შპს. "ოპტიმალური ინტერიერი"
ქ. თბილისი ვერტიკალური ქ№20

ჯავშნიანი კარის ბლოკის ფასადის ნახაზი №7.
"ოპტიმალური" ქ. თბილისი მ. პატარძლიშვილის ქუჩა №7.

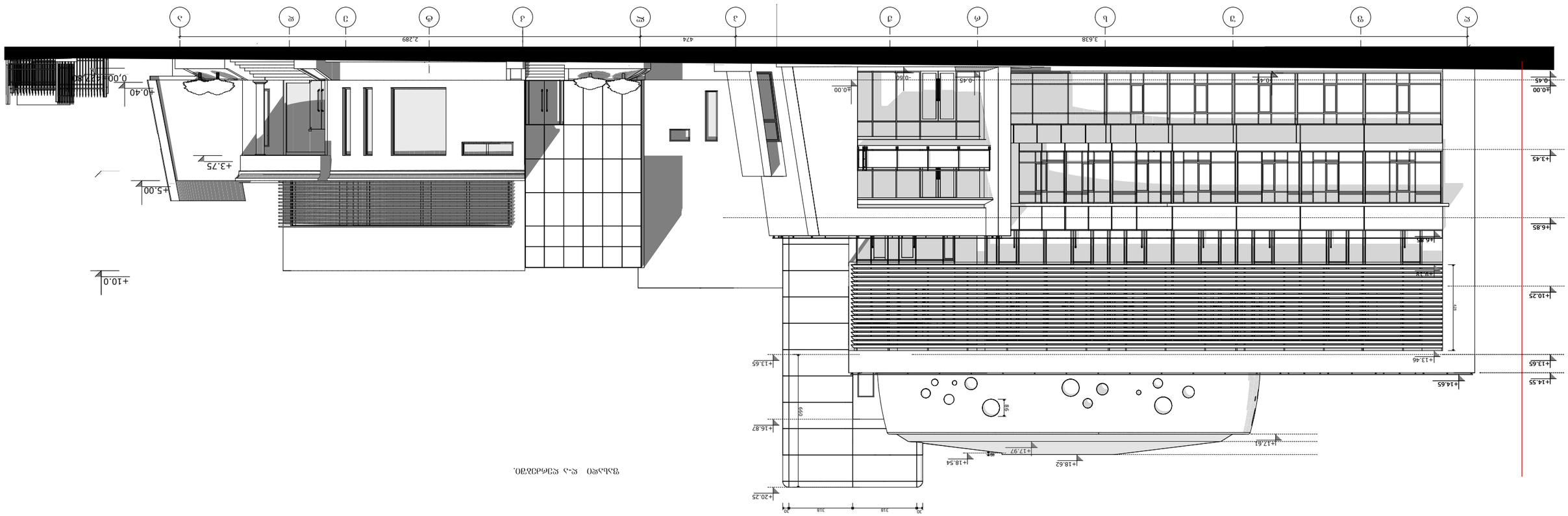

ՕՐԱՏՈՒՆ ԱՐՏՈՒՐԱՅԻՆ ՀԱՄԱԼԻՐ №5 Հ. ՕԱՕՊՏՈՒՆ ՀՈՂԱՄԱՍ ԴԱՀԼԻՃ №20 ՀԱՍՑԱՅԻՆ ԲԱՆԱԿ	ՀԱՅԱՍՏԱՆԻ ՀԱՆՐԱՊԵՏՈՒԹՅԱՆ ԿԱՊԱՆԻ ՔԱՂԱՔԱՊԱՏԱՐԱՆ ՀՀ ԿԱ ՀԱՄԱՅՆՔԱՅԻՆ ԾԱՌԱՅՈՒԹՅՈՒՆ «ՊՈՒՇԿԻՆԻ 3» Հ. ՕՂՕՊՏՈՒՆ 3. ՕՂՕՊՏՈՒՆ Հ. ՕՐԱՏՈՒՆ №7.
ՀՈՂԱՄԱՍԻ ԱՅԼԱՆՄԱՆ ԱՐԳԵԼՔՆԵՐԸ ԲՆԱԿՉԱԿԱՆ ԲԱՆԱԿԻ ՀԱՄԱՐ ՔԱՂԱՔԱՇԻՆԱԿԱՆ ԿԱՐԳԱՎԻՃԱԿԻ ՀԱՄԱՐ ԱՅԼ ՀԱՏԿԱՑՆՎՈՂ ՏԱՐԱԾՔՆԵՐԻ ՀԱՄԱՐ	ԿԱՆԱՉՎԱԾ ՇԻՆՈՒԹՅԱՆ ՀԱՍՑԵ ՀՈՂԱՄԱՍԻ ՀԱՍՑԱՅԻՆ ԱՐԳԵԼՔՆԵՐԸ

ფასადი 2¹-16 ღერძებში.

ფერების და ტექსტურების ჩვენებით.

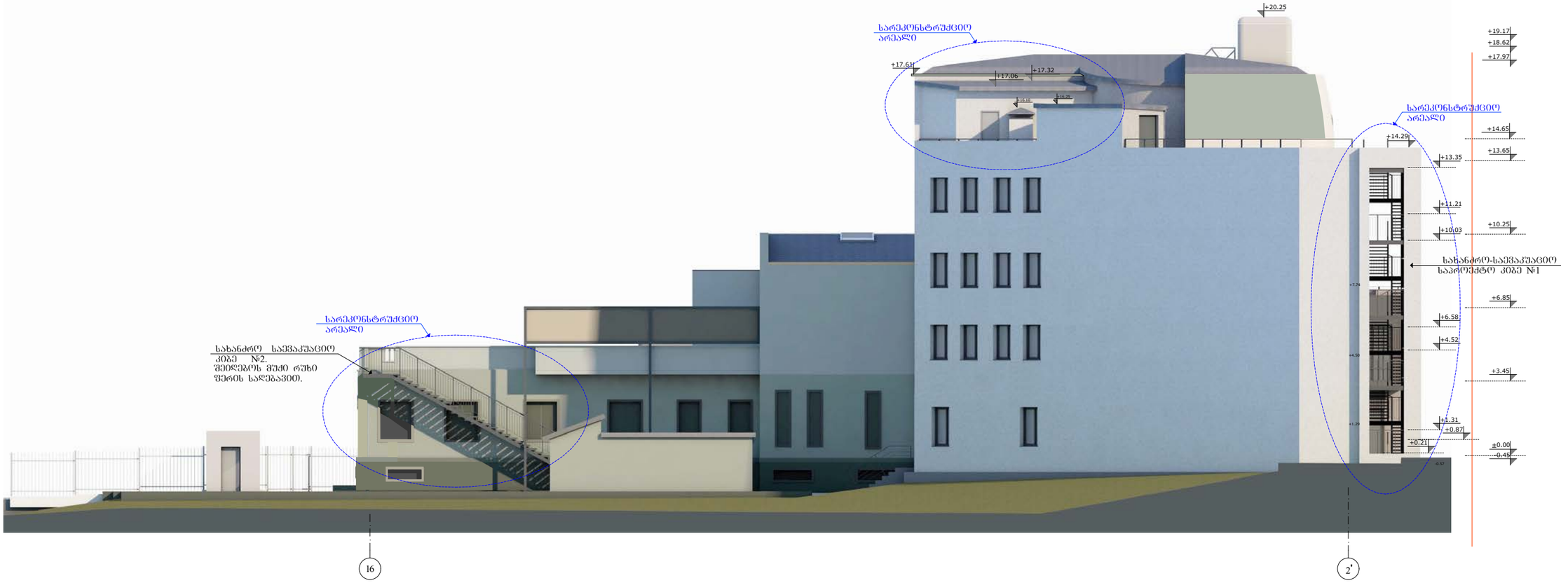

მიშენება-დაშენების რეკონსტრუქციის პროექტი		შპს. "თამარინა პროექტი" ქ. თბილისი ფერცხლის ქ.№20		
		დამკვეთი: შპს "სტატუსი"; თვალის მიკრორაიონის ჯავრიშვილის კლინიკა "ოფთალმიკი" ქ. თბილისი ნინო ჯავახიშვილის ქუჩა №7.		
ფასადი 2¹-16 ღერძებში.	დაკვეთა	დირექტორი. პრ.მთ.არქიტექტორი	მ.თავართქილაძე	
		არქიტექტორი	ი.ვარდანაშვილი	
	სტადია პროექტი	კონსტრუქტორი	გ. გეთიაშვილი	
		შესრულა	ი.ვარდანაშვილი	
არქიტექტურა	ფურც.	შეამოწმა	მ.თავართქილაძე	
პირობითი ნიშნები		ფასადი 2¹ -16 ღერძებში.		
ნაკვეთის საზღვარი		შენიშვნები		
1 - 1	ჭრილის ხაზი	1. ზომები მოცემულია სმ-ში, ნიშნულები მ-ში.		
პროექტირებული ზონები		2. ნახაზის ქვეშა ცვლილება მშენებლობისას შეთანხმდეს პროექტის ავტორთან.		

ფასადი ღ-ა ღერძებში.
ფერების და ტექსტურების ჩვენებით.



მიშენება-დაშენების რეკონსტრუქციის პროექტი		შპს. "თამარინა პროექტი" ქ. თბილისი ჭერცხლის ქ.№20		
		დამკვეთი: შპს "სტატუსი"; თვალის მიკრომორფიის ჯავრიშვილის კლინიკა "ოფთალმიჯი" ქ. თბილისი ნინო ჯავახიშვილის ქუჩა №7.		
ფასადი ღ-ა ღერძებში.	დაკვეთა	დირექტორი. პრ.მთ.არქიტექტორი	მ.თავართქილაძე	
		არქიტექტორი	ი.ვარდანაშვილი	
	სტადია პროექტი	კონსტრუქტორი	გ. გეთიაშვილი	
		შესრულა	ი.ვარდანაშვილი	
არქიტექტურა	ფურც.	შეამოწმა	მ.თავართქილაძე	

პირობითი ნიშნები

ნაკვეთის საზღვარი

ჭრილის ხაზი 1 - 1

პროექტირებული ზონები

ფასადი ღ-ა ღერძებში.

შენიშვნები

1. ზომები მოცემულია სმ-ში, ნიშნულები მ-ში.
2. ნახაზის ყველა ცვლილება მშენებლობისას შეთანხმდეს პროექტის ავტორთან.

ფასადი 16-2[1] ღერძებში.

ფერების და ტექსტურების ჩვენებით.

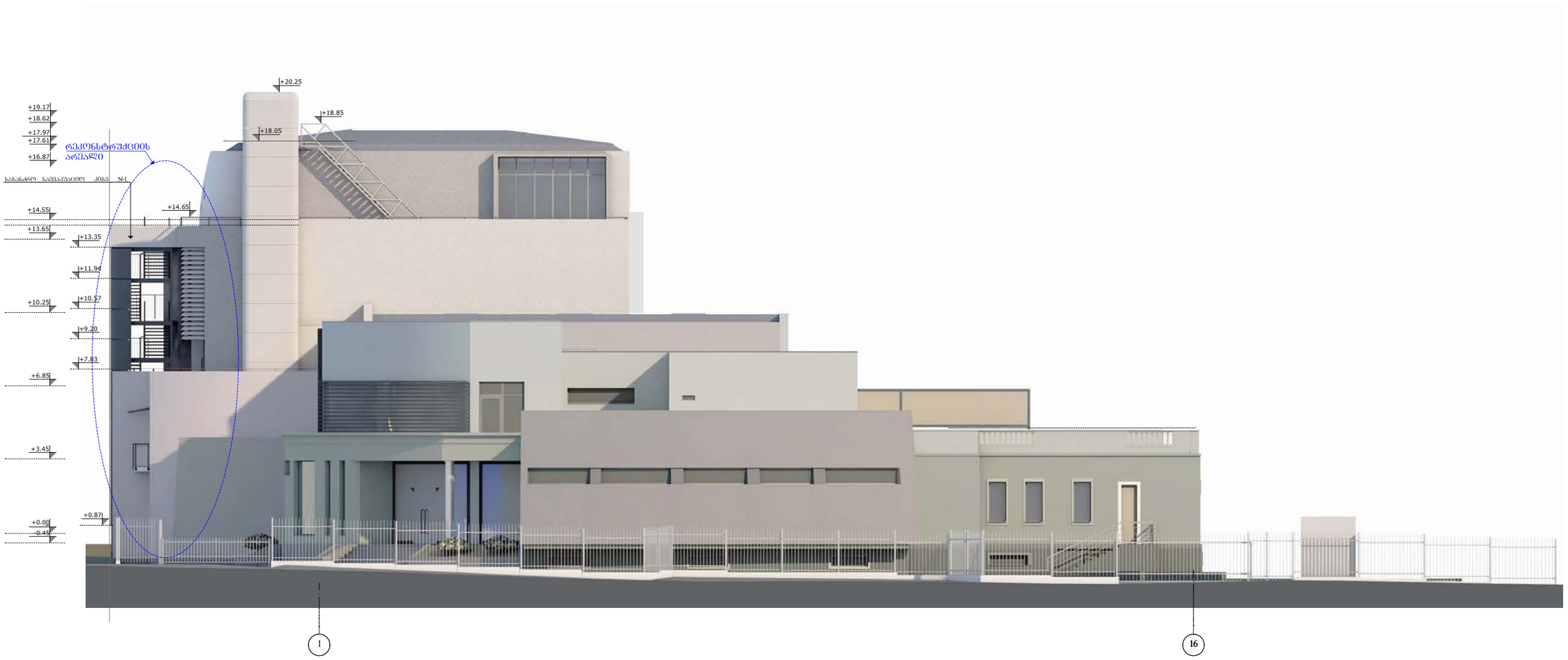

მიშენება-დაშენების რეკონსტრუქციის პროექტი		შპს. "თამარინა პროექტი" ქ. თბილისი ვერცხლის ქ.№20		
		დამკვეთი: შპს "ტატუსი"; თვალის მიკროქირურგიის ჯავრიშვილის კლინიკა "ოფთალმოჯი" ქ. თბილისი ნინო ჯავახიშვილის ქუჩა №7.		
ფასადი 16-2[1] ღერძებში.	დაკვეთა	დირექტორი. პრ.მთ.არქიტექტორი	მ.თავართქილაძე	
		არქიტექტორი	ი.ვარდანაშვილი	
	სტადია პროექტი	კონსტრუქტორი	გ. გეთიაშვილი	
		შეასრულა	ი.ვარდანაშვილი	
არქიტექტურა	შკალა	შეამოწმა	მ.თავართქილაძე	
პირობითი ნიშნები ნაკვეთის საზღვარი ჭრილის ხაზი 1 - 1 კორექტირებული ზონები		ფასადი ღერძებში 16-2[1].		
		შენიშვნები 1. ზომები მოცემულია სმ-ში, ნიშნულები მ-ში. 2. ნახაზის ყველა ცვლილება მშენებლობისას შეთანხმდეს პროექტის ავტორთან.		

ფასადი ა-დ დერძებში.

ფერების და ტექსტურების ჩვენებით.



მიშენება-დაშენების რეკონსტრუქციის პროექტი		შპს. "თამარინა პროექტი" ქ. თბილისი ვერცხლის ქ.№20		
		დამკვეთი: შპს "სტატუსი"; თვალის მიკროქირურგიის ჯავრიშვილის კლინიკა "ოფთალმოჯი" ქ. თბილისი ნინო ჯავახიშვილის ქუჩა №7.		
ფასადი ა-დ დერძებში.	დაკვეთა	დირექტორი. პრ.მთ.არქიტექტორი	მ.თავართქილაძე	
		არქიტექტორი	ო.ჭარდანაშვილი	
	სტადია პროექტი	კონსტრუქტორი	გ. გეთიაშვილი	
		შეასრულა	ო.ჭარდანაშვილი	
არქიტექტურა	ფურც.	შეამოწმა	მ.თავართქილაძე	
პირობითი ნიშნები ნაკვეთის საზღვარი ჭრილის ხაზი 1 - 1		ფასადი ა-დ დერძებში.		
		შენიშვნები 1. ზომები მოცემულია სმ-ში, ნიშნულები მ-ში. 2. ნახაზის ყველა ცვლილება მშენებლობისას შეთანხმდეს პროექტის ავტორთან.		

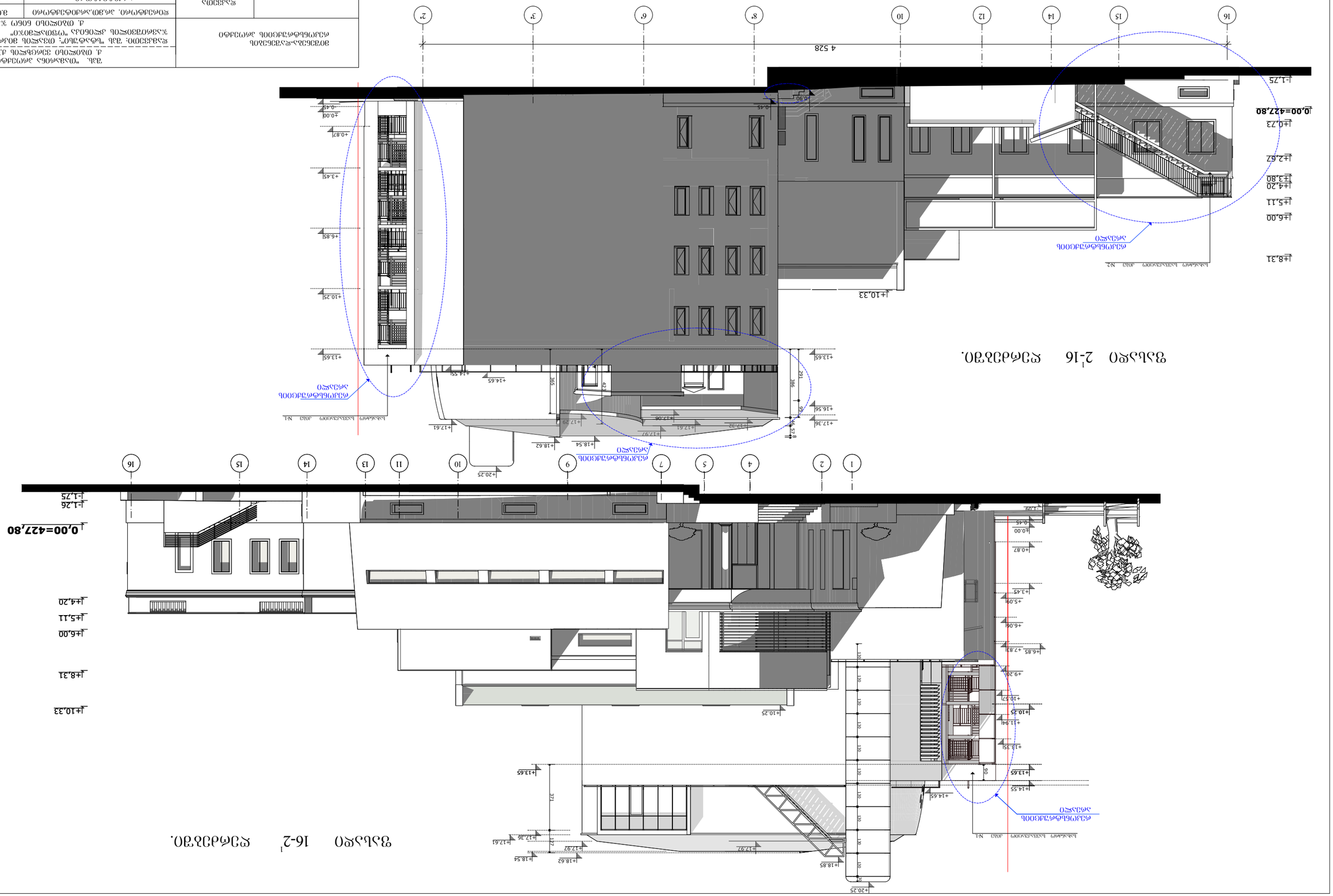
9ЗЦЬЭЮ 2-16 ЮЭМЛЛЗЯЭ.
9ЗЦЬЭЮ 16-2¹ ЮЭМЛЛЗЯЭ.
ЮЭЛЛЗЯЭ
ЮЭЛЛЗЯЭ
ЮЭЛЛЗЯЭ

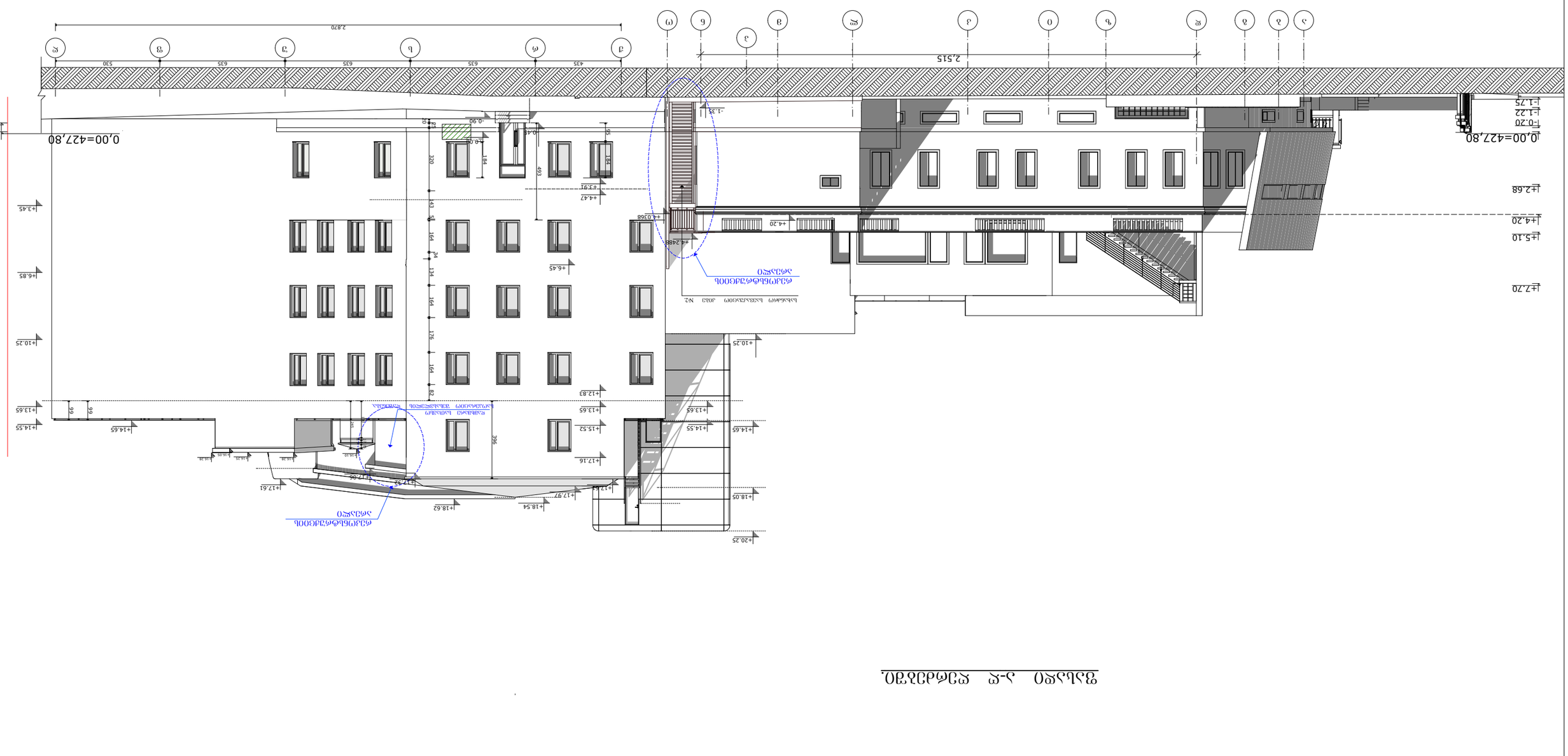

ფასადი ა-ა და ფრაგმენტი

შპს „ინჟინერინგ ჯორჯიან ჯგუფი“ ქ. თბილისი, ვაჟა „ფშაველას“ ქ. №20	შპს „ინჟინერინგ ჯორჯიან ჯგუფი“ ქ. თბილისი, ვაჟა „ფშაველას“ ქ. №20
ობიექტის დასახელება ქ. თბილისი, ნაძალადევის რაიონი, ნ.ნინოშვილის ქუჩა №7, ნაკვეთი №1	ობიექტის დასახელება ქ. თბილისი, ნაძალადევის რაიონი, ნ.ნინოშვილის ქუჩა №7, ნაკვეთი №1
ნახაზის დასახელება ფასადი ა-ა და ფრაგმენტი	ნახაზის დასახელება ფასადი ა-ა და ფრაგმენტი
პროექტის ავტორი ა. თოლორდავა	პროექტის ავტორი ა. თოლორდავა
პროექტის ხელმძღვანელი ნ. ბერიძე	პროექტის ხელმძღვანელი ნ. ბერიძე
პროექტის ტიპი ტექნიკური პროექტი	პროექტის ტიპი ტექნიკური პროექტი
სტადია მშენებლობა	სტადია მშენებლობა
ფურცლის № ა.ა.ფ.ფ.ფ

ՕՐԻՆԱԿԱՆ ՀԱՄԱՅՆՔԻ Գ. ՕԶՈՐՑՈՒԱՁՈ ՔՂՈՅԱՑԻ ՀԱՅԿԱԿԱՆ ՀՈՂԱՄԱՍ N՝5 ՈՒՍՈՒՑԻՉԱԿԱՆ ԱՌԱՋԱԴՐՈՒԹՅՈՒՆ ՈՒՆԵՑՈՂ ՇԵՆՔԵՐԻ	
ՊԱՏՎԻՐԱՏՎՈՂ. ՅԱ.ՅՈՒՆ.ՍՈՒՐԱԴԱՐՁԱՆՔՆԵՐ ՍԵՓԱԿԱՆ ՏԻՐՈՋ ՇԵՆՔԵՐ ՀԱՄԱՅՆՔԱՅԻՆ ՍԵՓԱԿԱՆՈՒԹՅՈՒՆ ՈՒՆԵՑՈՂ ՇԵՆՔԵՐ ՀԱՍԱՐԱԿԱԿԱՆ ՆՇԱՆԱԿՈՒԹՅՈՒՆ ՈՒՆԵՑՈՂ ՇԵՆՔԵՐ ՀԱՆՐԱՅԻՆ ՍՆՈՒՆԴԻ ՀԱՄԱԼՍԱՐԱՆՆ