

ინგოროყვა - სასტუმრო-საოფისე კომპლექსი

არტსტუდიო პროექტი • 2021

ადგილმდებარეობა



ძველი რუკის მონაცემები



ისტორიული ქსოვილი და კონტექსტი

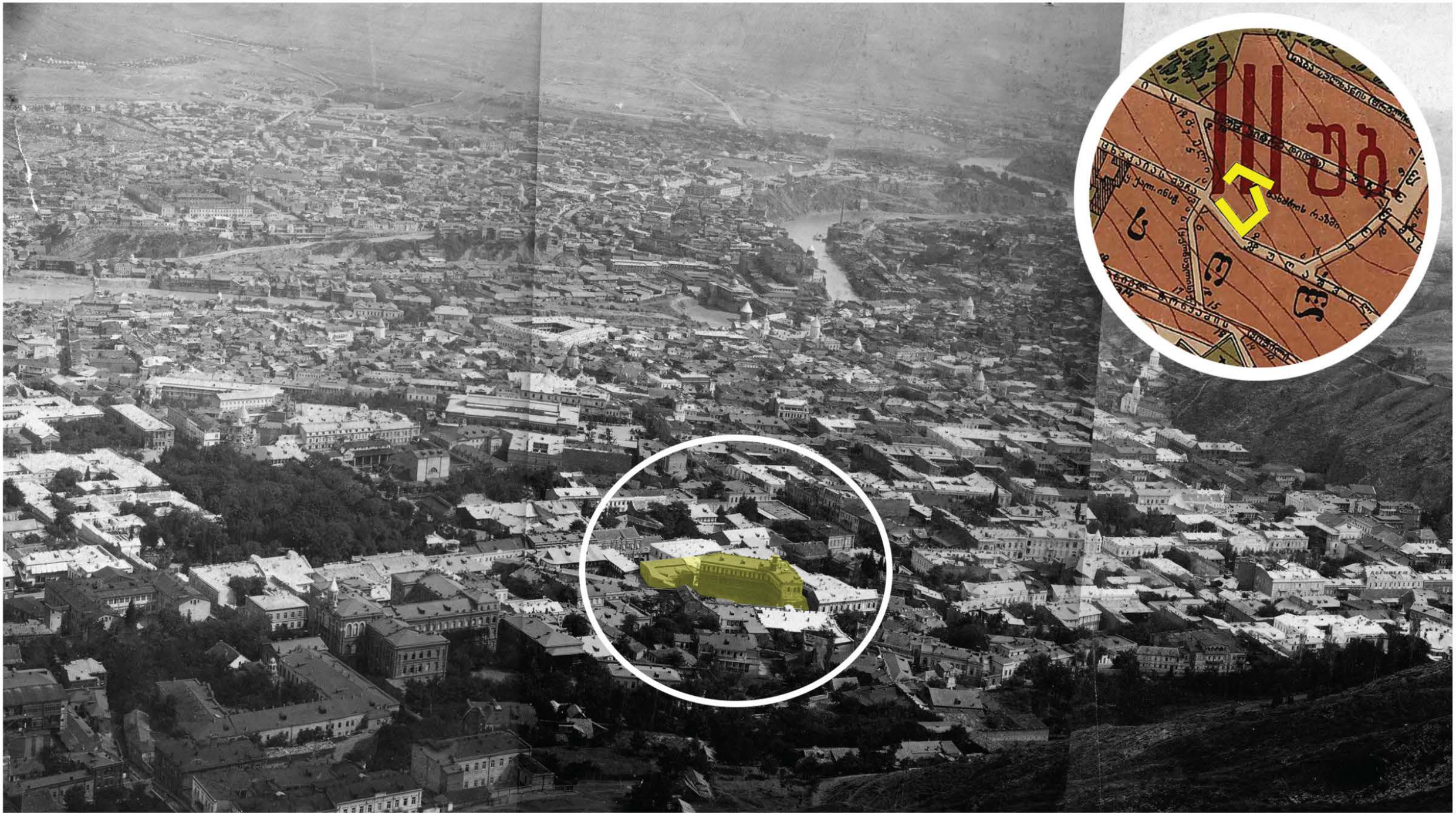

ისტორიული ფოტომასალა







ფოტო მოწოდებულია: ნიკა სებისკვერაძე

ისტორიული ქსოვილი და კონტექსტი

თბილისში პირველი სახანძრო რაზმი 1920 წელს შეიქმნა და სულ 8 კაცს აერთიანებდა: 2 ბრანდმაისტერს და 6 მეთულუხჩეს, რომლებსაც ხანძრის ადგილზე,მდინარე მტკვრიდან წყალი უნდა ეზიდათ.

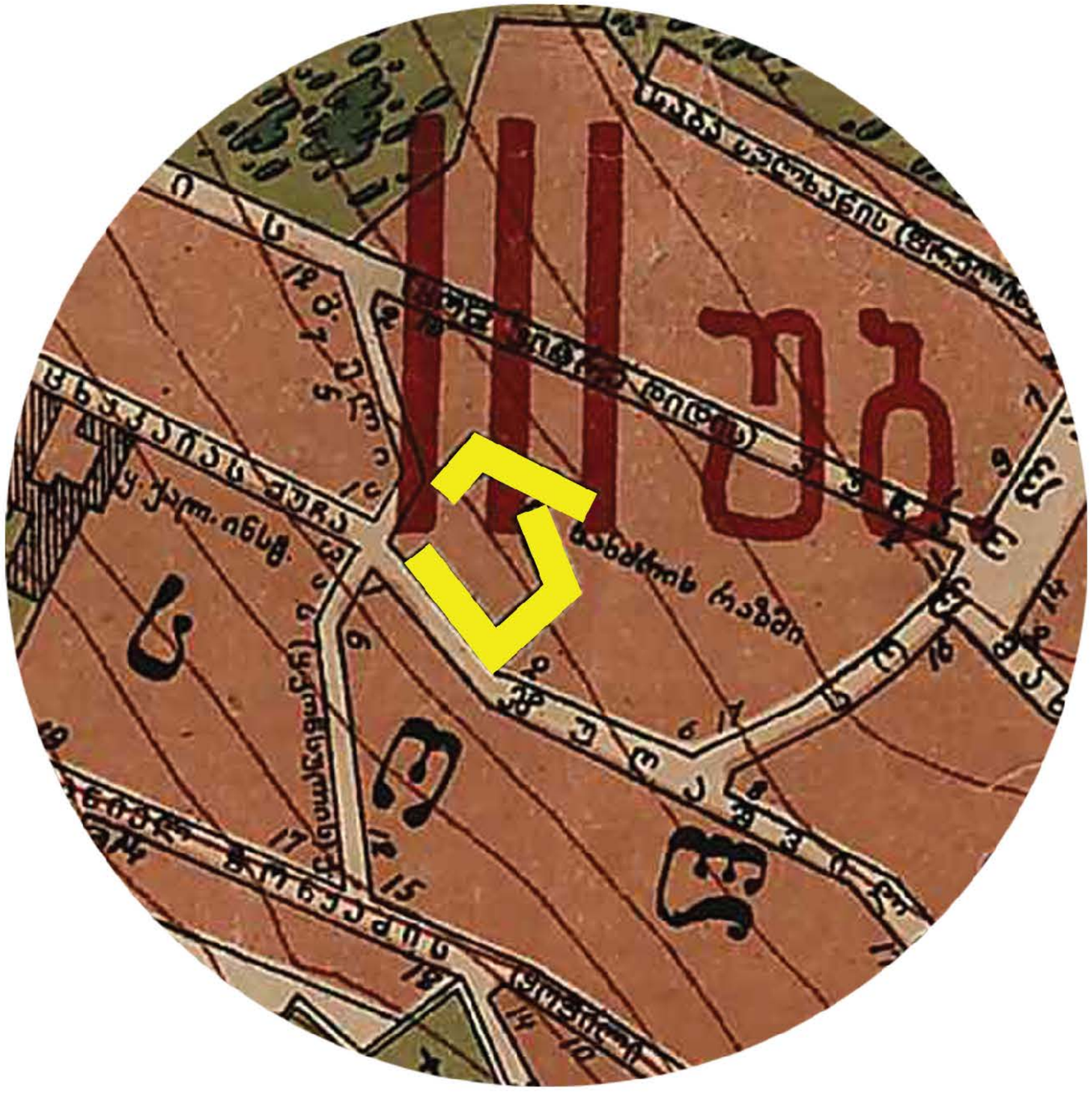







თბილისის პირველი სახანძრო რაზმი

თბილისის სახანძრო რაზმის მინიშნებები









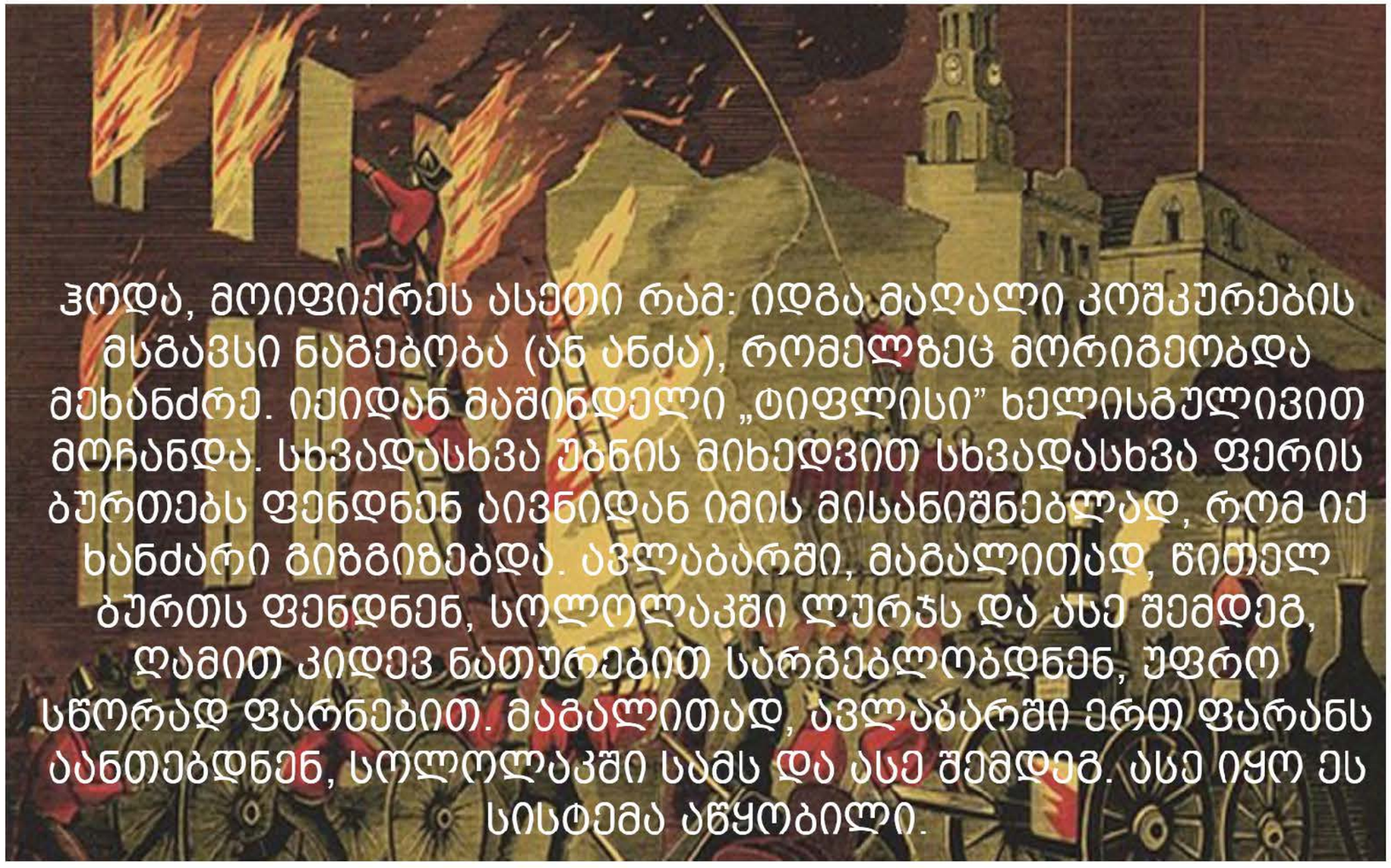

ჰოდა, მოიფიქრეს ასეთი რამ: იდგა მაღალი კოშკურების მსგავსი ნაგებობა (ან ანძა), რომელზეც მორიგეობდა მეხანძრე. იქიდან მაშინდელი „ტიფლისი” ხელისგულივით მოჩანდა. სხვადასხვა უბნის მიხედვით სხვადასხვა ფერის ბურთებს ფენდნენ აივნიდან იმის მისანიშნებლად, რომ იქ ხანძარი გიზგიზებდა. ავლაბარში, მაგალითად, წითელ ბურთს ფენდნენ, სოლოლაკში ლურჯს და ასე შემდეგ, ღამით კიდევ ნათურებით სარგებლობდნენ, უფრო სწორად ფარნებით. მაგალითად, ავლაბარში ერთ ფარანს აანთებდნენ, სოლოლაკში სამს და ასე შემდეგ. ასე იყო ეს სისტემა აწყობილი.

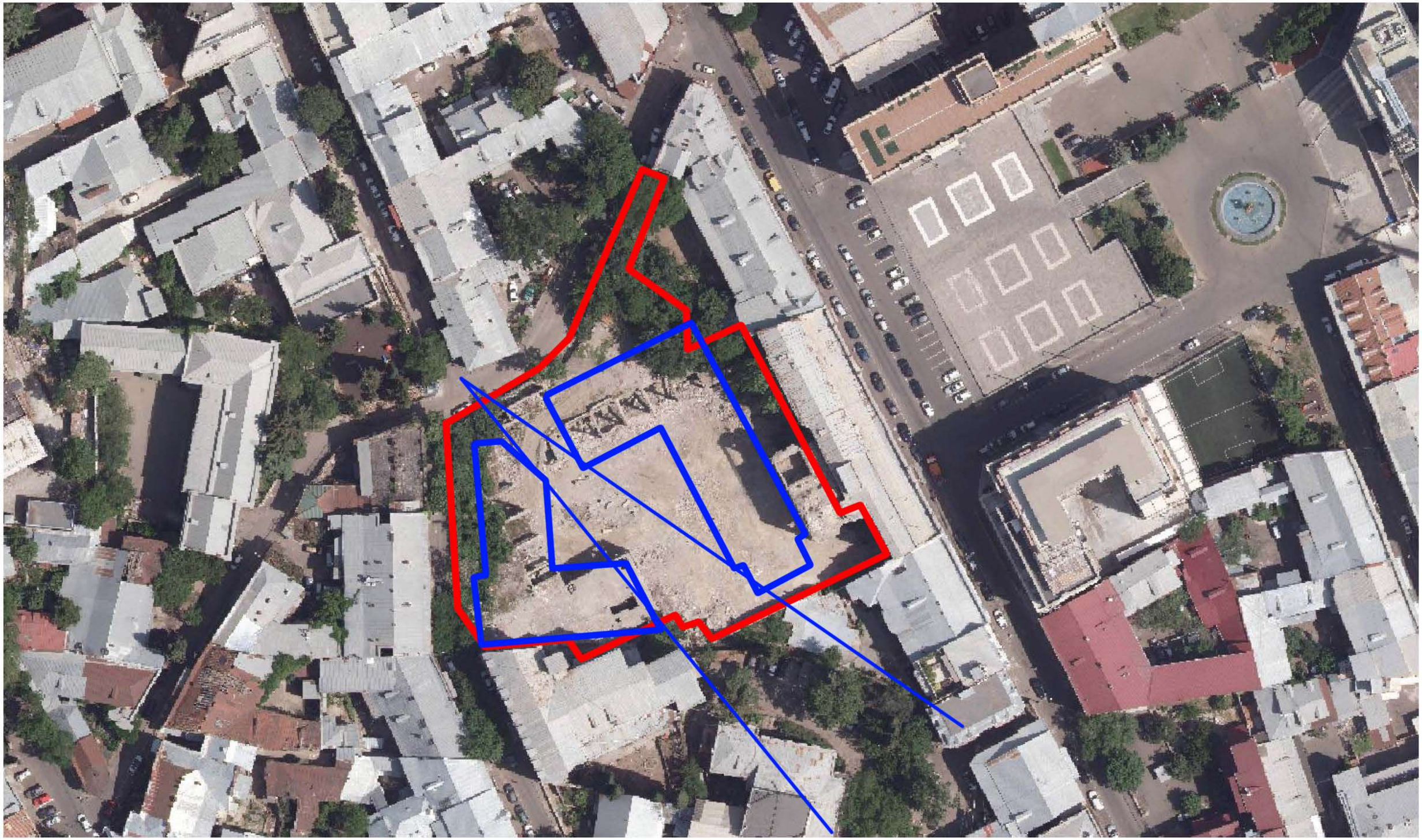

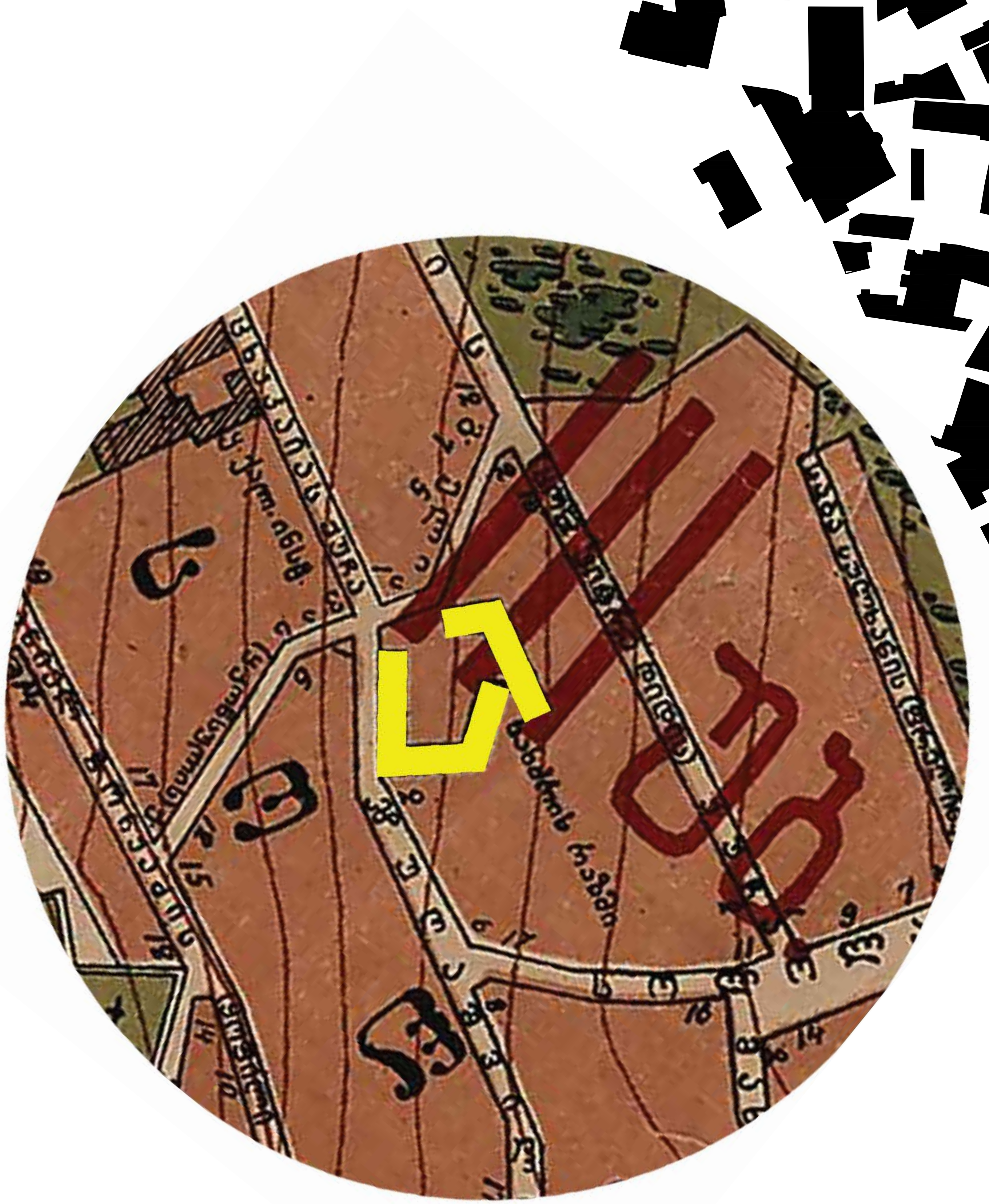



არსებული და ისტორიული ურბანული ქსოვილის ანალიზი

მიწისქვედა სართულების რაოდენობა და განლაგება

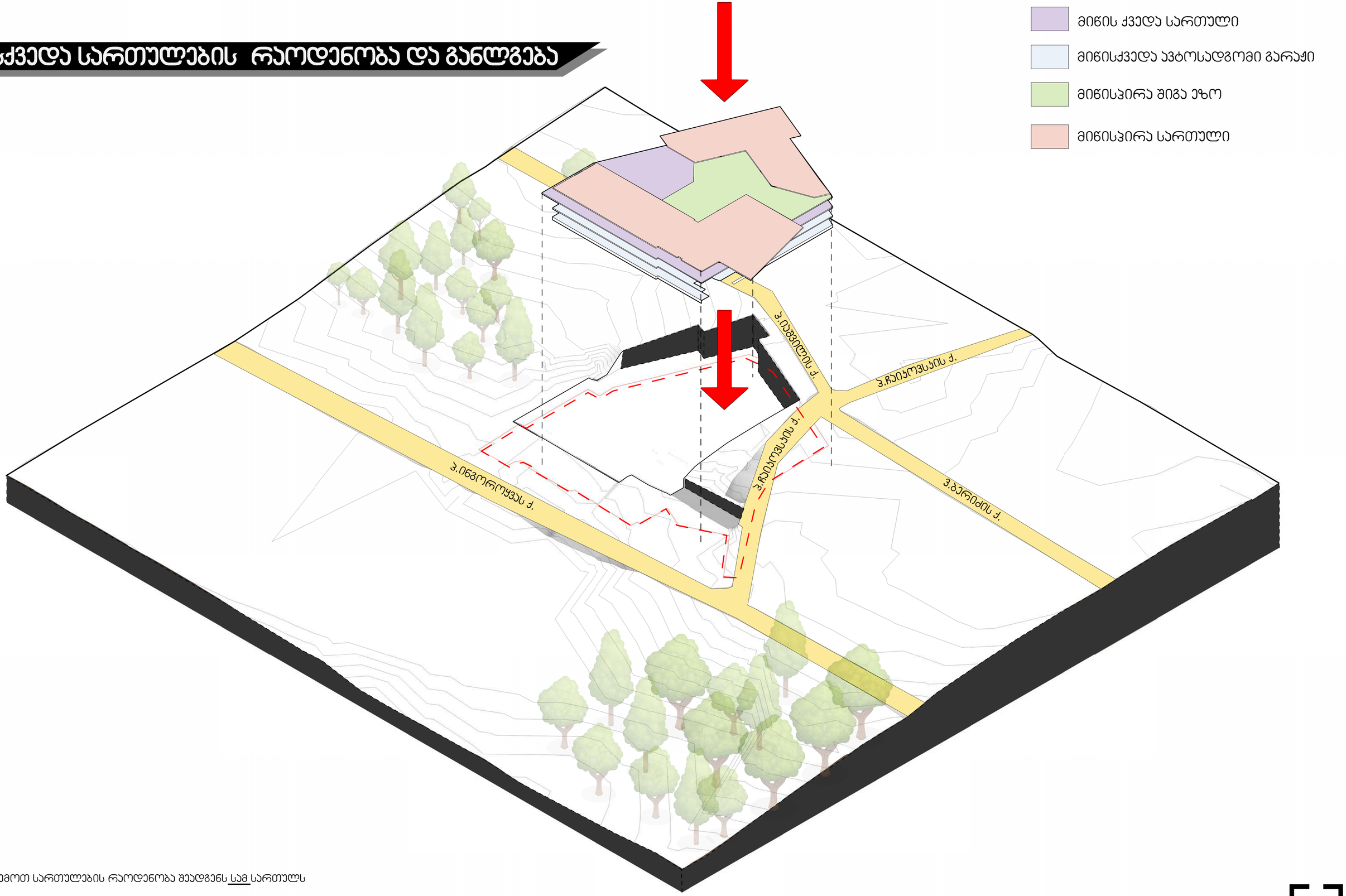

მიწის ქვემოთ სართულების რაოდენობა შეადგენს სამ სართულს

მიწისზედა სართულების რაოდენობა და განლაგება

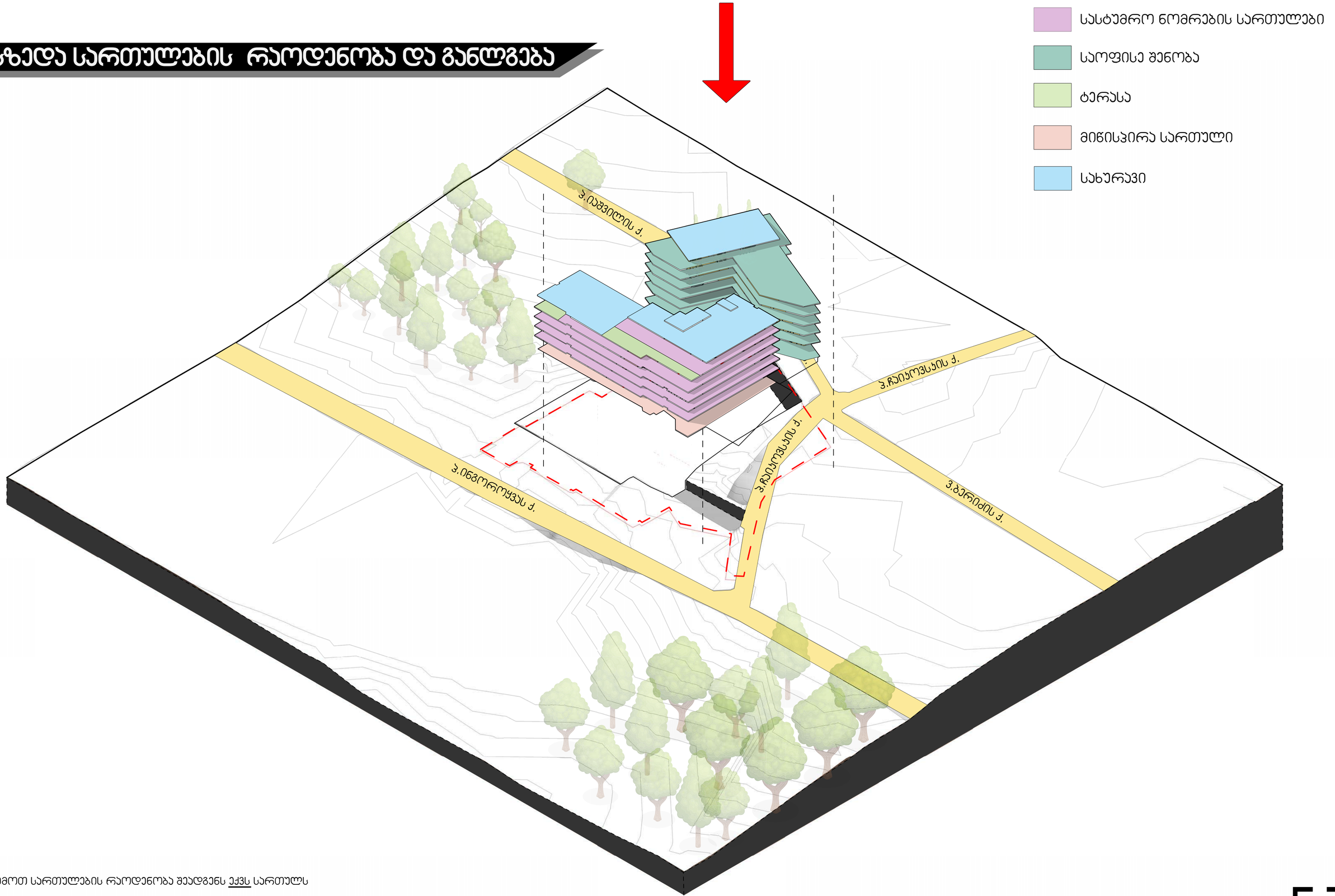

მიწის ზემოთ სართულების რაოდენობა შეადგენს ექვს სართულს

საპროექტო შენობა არსებულ გარემოში

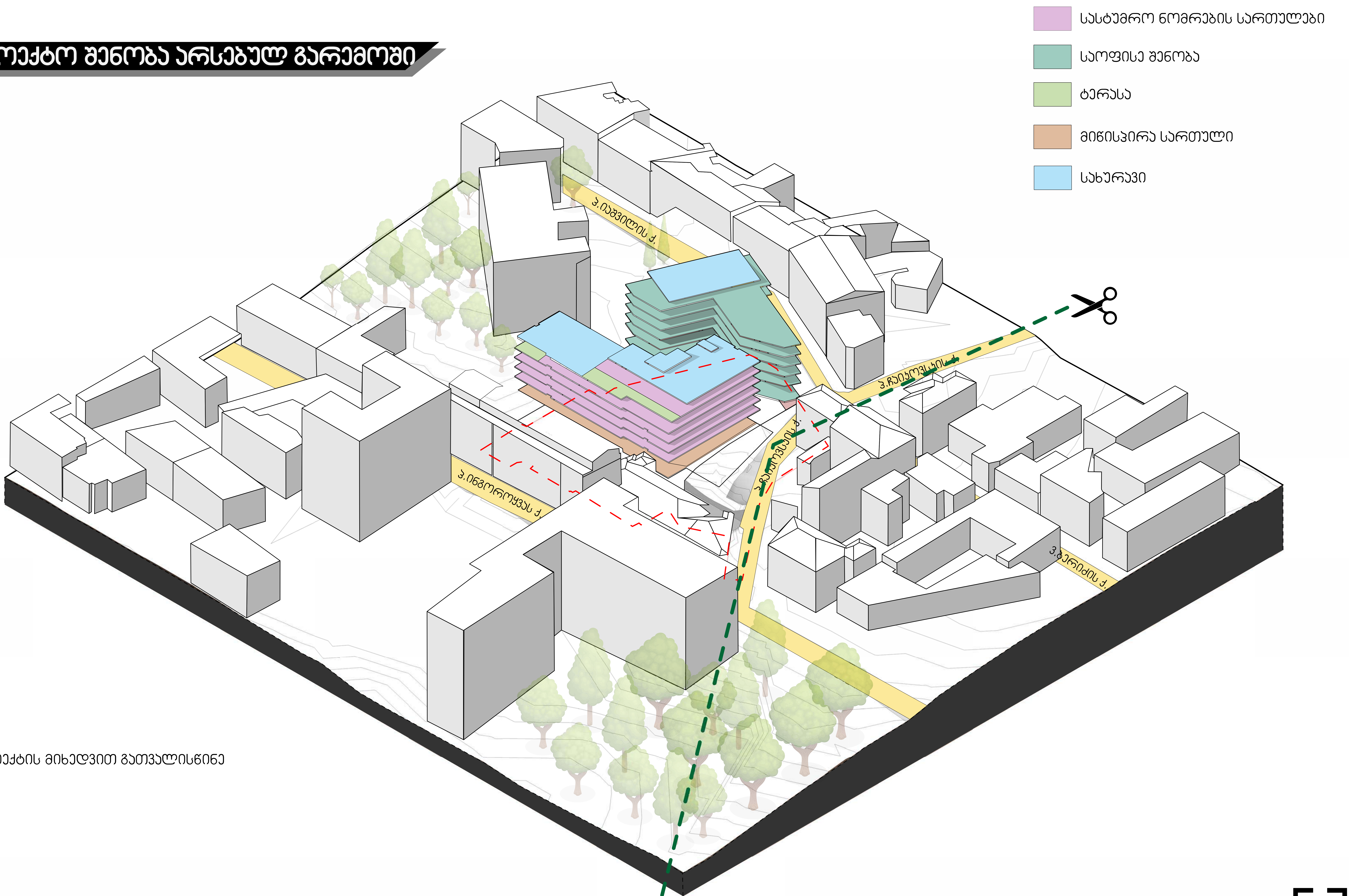

რროექტის მიხედვით გათვალისწინე

განშლა ჩაიკოვსკის ქუჩის მხრიდან

ტრანსპორტის მოძრაობის სქემა



მიწის ნაკვეთის გეგმა



ძველი განშლა

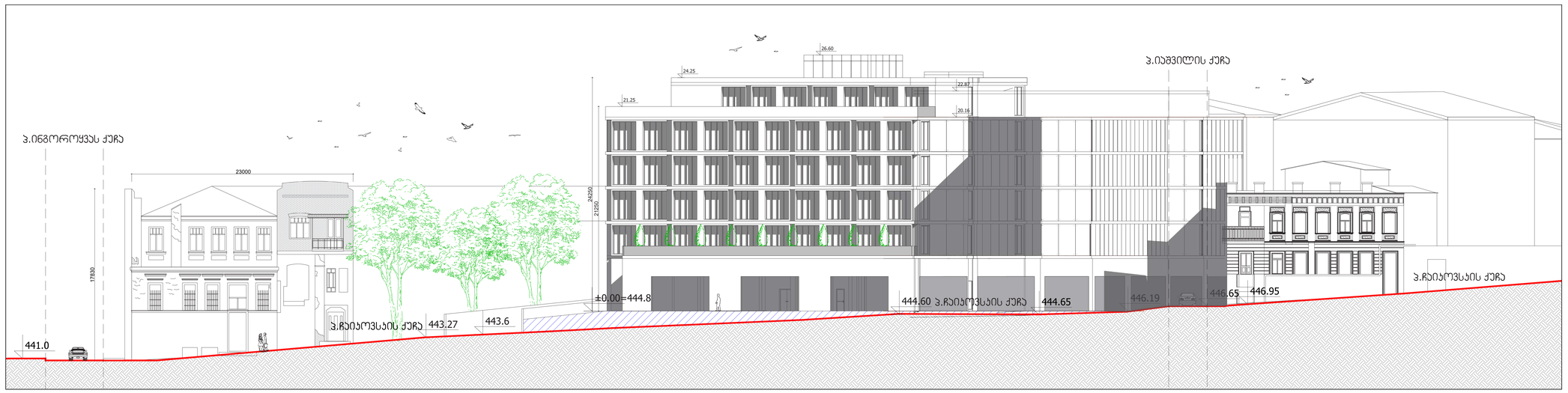

ახალი განშლა

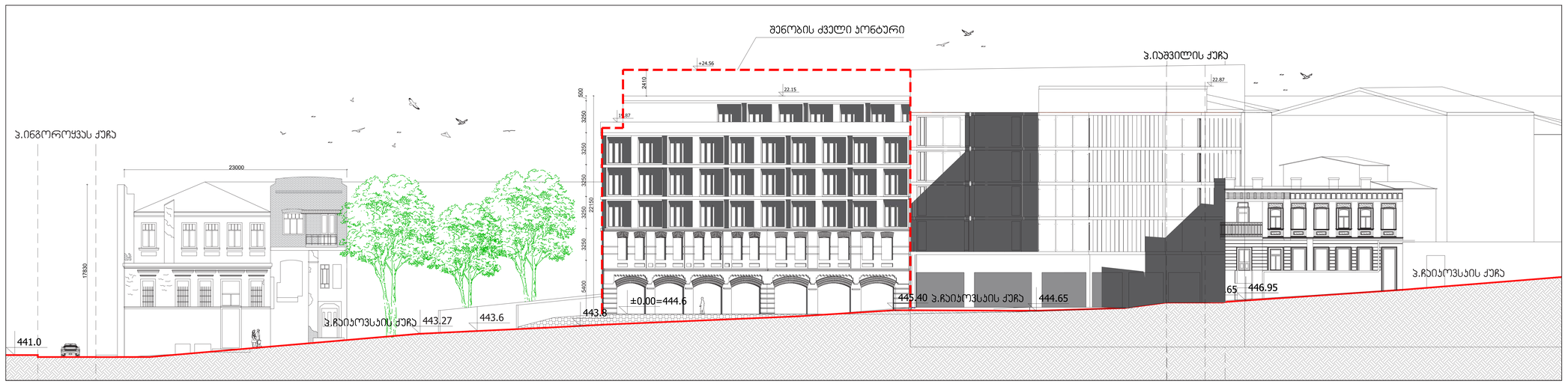

ახალი ჭრილი

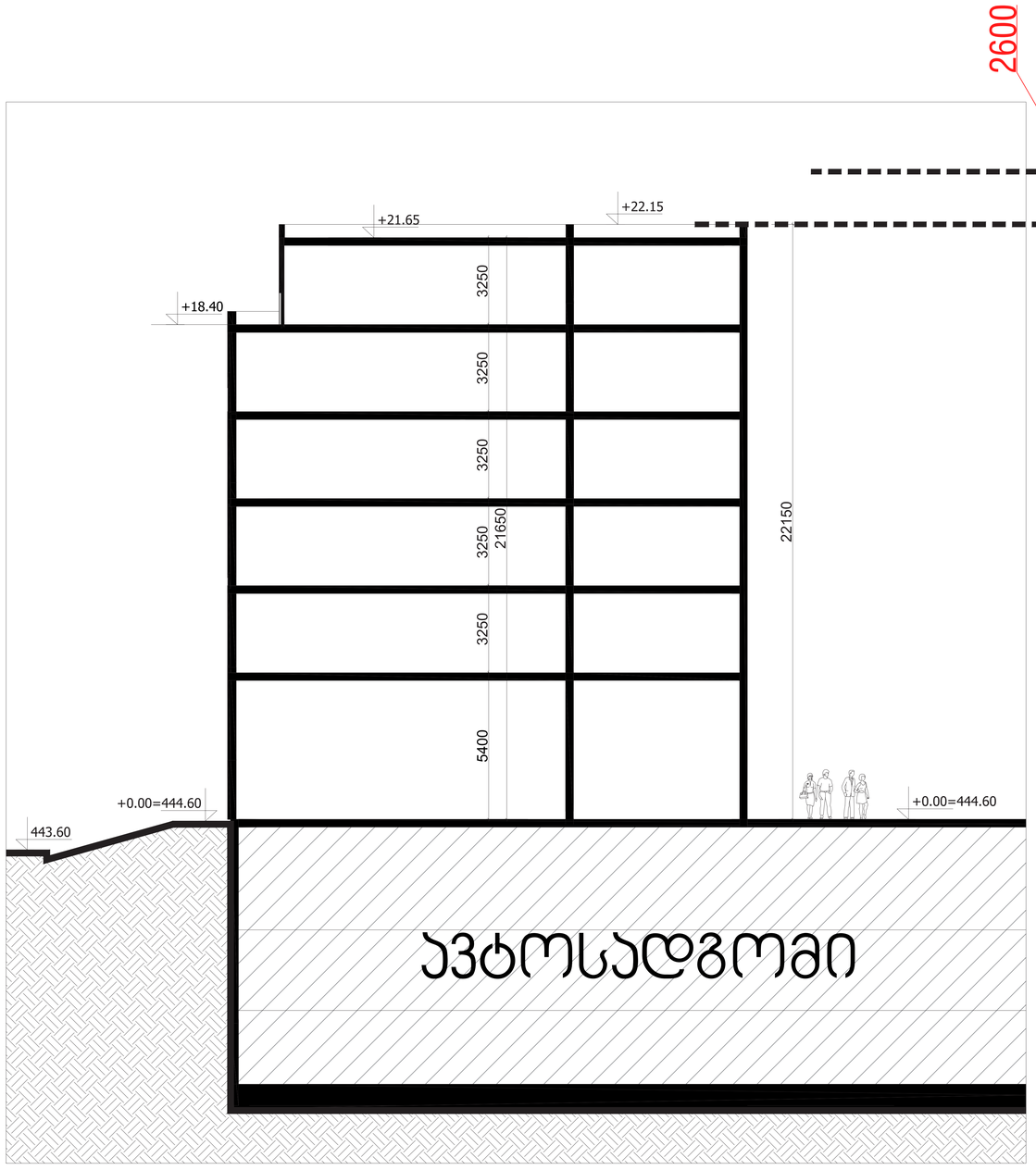

ძველი ჭრილი

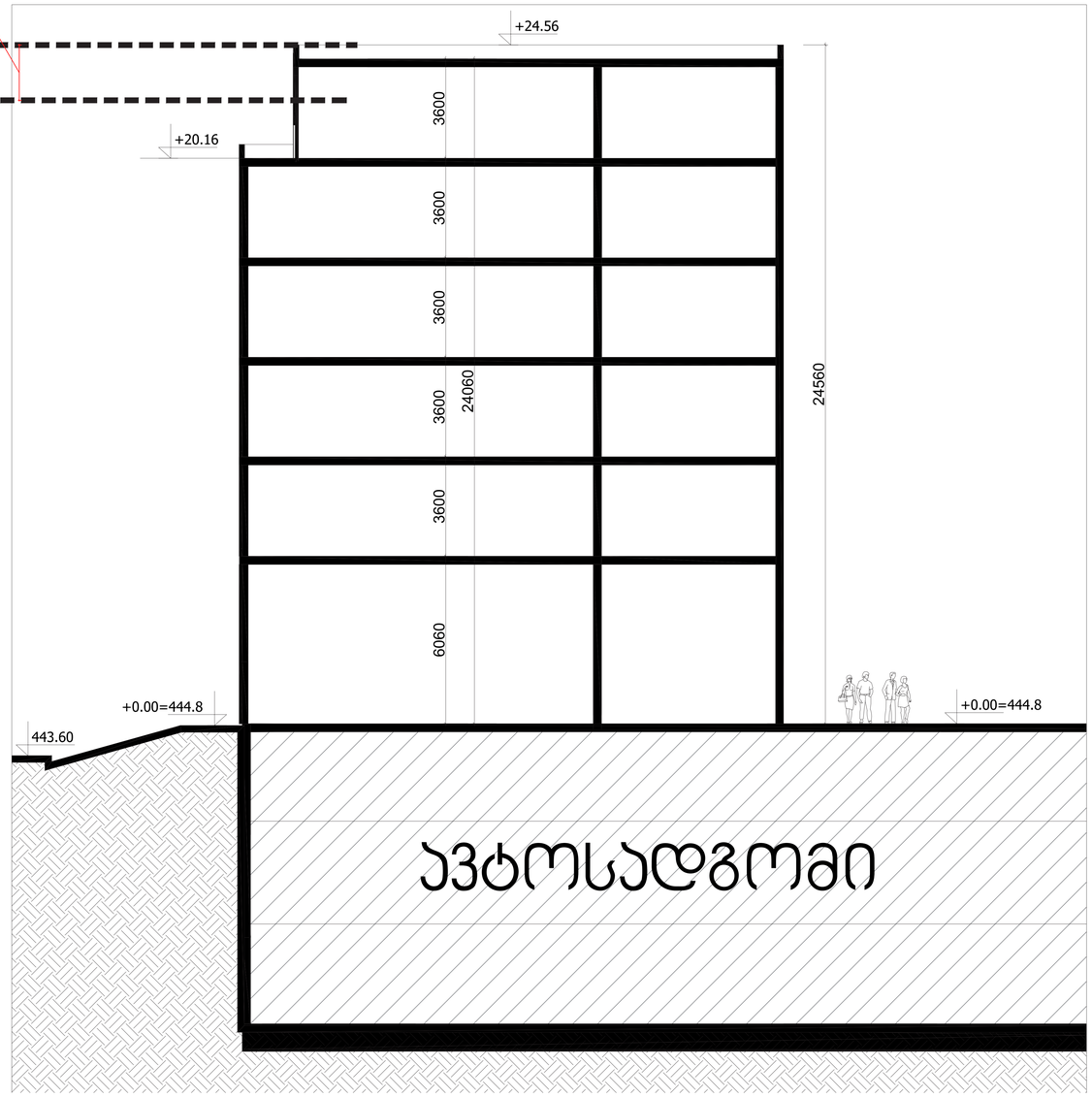

მისაწვდომობა

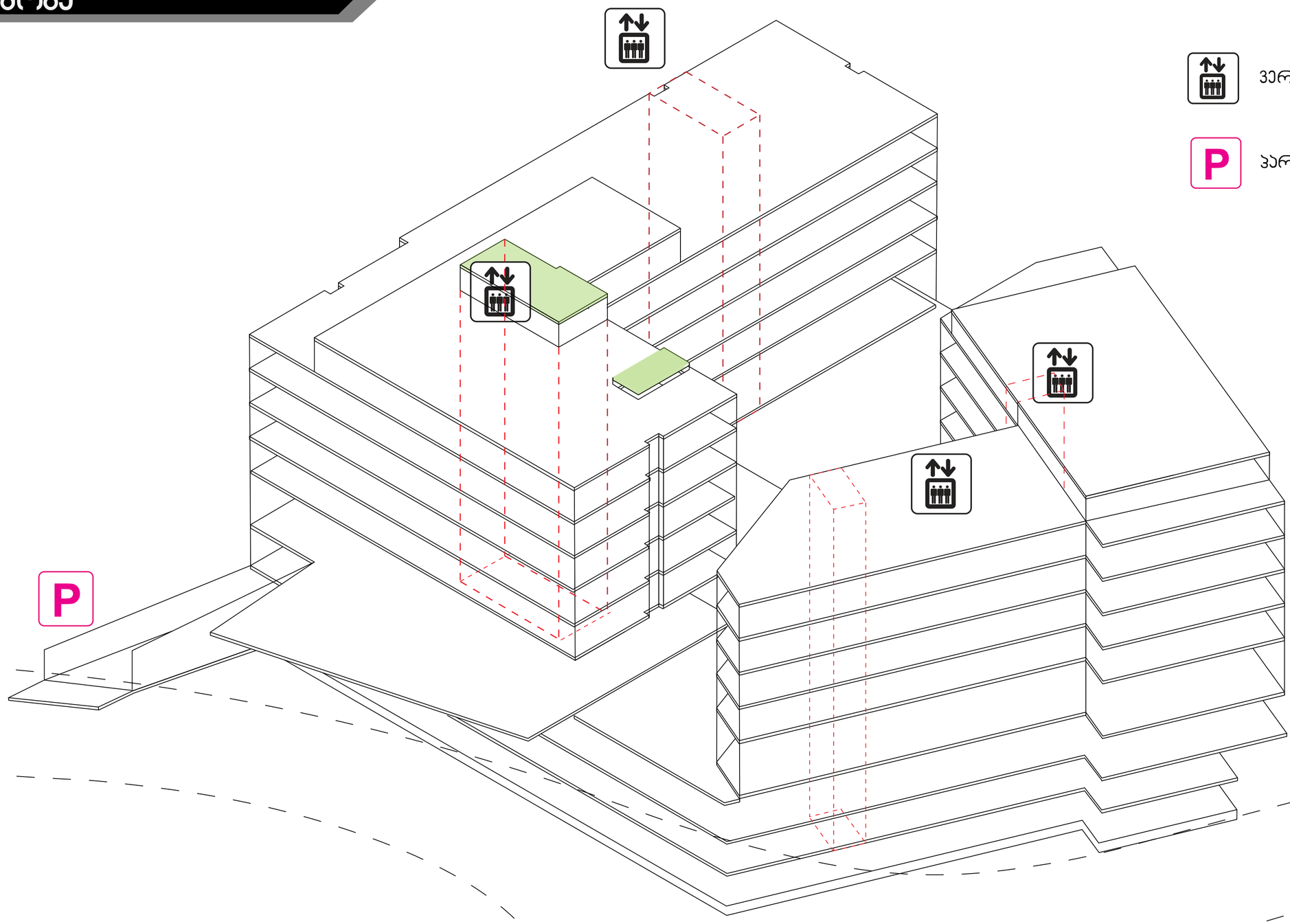

ვერტიკალური კომუნიკაციები

პარკინგზე შესასვლელი

ფასადის და ჭუჭის კავშირი

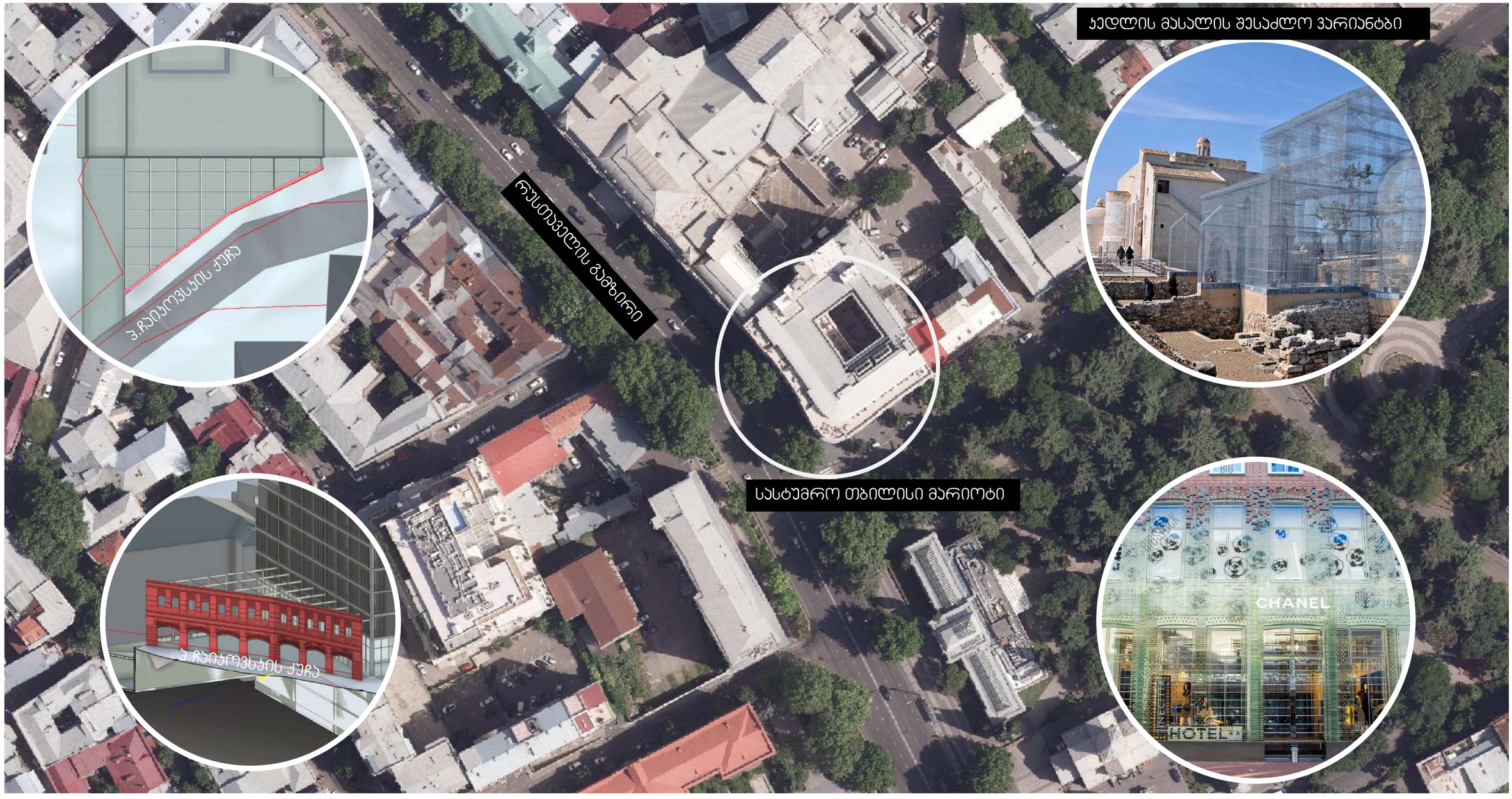

პრეცენდენტები - სტრასბურგის ისტორიული ცენტრი, საფრანგეთი.





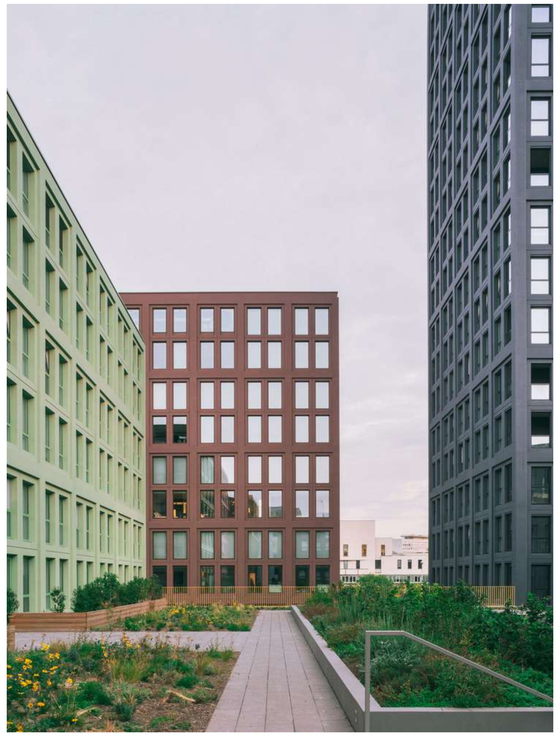

საპორექტო ტერიტორიასთან მდებარე შენობები












18.96m







