მიცკევიჩის ქ. №18ა, თბილისი 0194, საქართველო
+995 (32) 237 64 93; info@te.ge; www.te.ge

№ 01-13-502-21
18-01-2021

სს „ქროსის“ დირექტორს
ბატონ თენგიზ წულაიას

ბატონო თენგიზ,

თქვენი მიმდინარე წლის 5 იანვრის №01-13-502-21 განცხადების პასუხად, რომელიც ეხება ქ. თბილისი, გლდანი მუხიანისკენ მიმავალ გზაზე, ავტოსატრანსპორტო საწარმოს მიმდებარედ ნაკვეთებზე (საკ.კოდი №01.11.13.002.188; №01.11.13.001.080; №01.11.13.002.187; №01.11.13.002.190; №01.11.13.002.168) გაზსადენების შესახებ ინფორმაციის მოწოდებას გაცნობებთ, რომ აღნიშნულ საკადასტრო ერთეულებზე შპს „თბილისი ენერჯის“ მილსადენები არ მდებარეობს, ხოლო ნაკვეთის (საკ. კოდი:№01.11.13.001.080) წითელი ხაზების სიახლოვეს განთავსებულია მოქმედი D=100 მმ-იანი მიწისზედა საშუალო წნევის გაზსადენი.

ჩვენ თანახმა ვართ განახორციელოთ დაგეგმილი მშენებლობა, თუ აღნიშნულ მილსადენთან მიმართებაში დაცული იქნება ტექნიკური რეგლამენტით გათვალისწინებული პირობები კერძოდ: მშენებლობის შედეგად არ უნდა შეიზღუდოს გაზსადენის გეგმიური ტექნიკური მონიტორინგის პროცესი და საჭიროების შემთხვევაში მისი შესაბამისი მომსახურების შესაძლებლობა, ხოლო სამუშაოების წარმოებისას არ უნდა მოხდეს მილსადენის დაზიანება.

წარმოგიდგენთ აღნიშნულ ტერიტორიაზე გაზსადენების განლაგების სქემატურ ნახაზს.

დანართი: სქემატური ნახაზი-1 ფურცელი.

პატივისცემით,

გიგლა თამაზაშვილი
დირექტორი ტექნიკურ საკითხებში

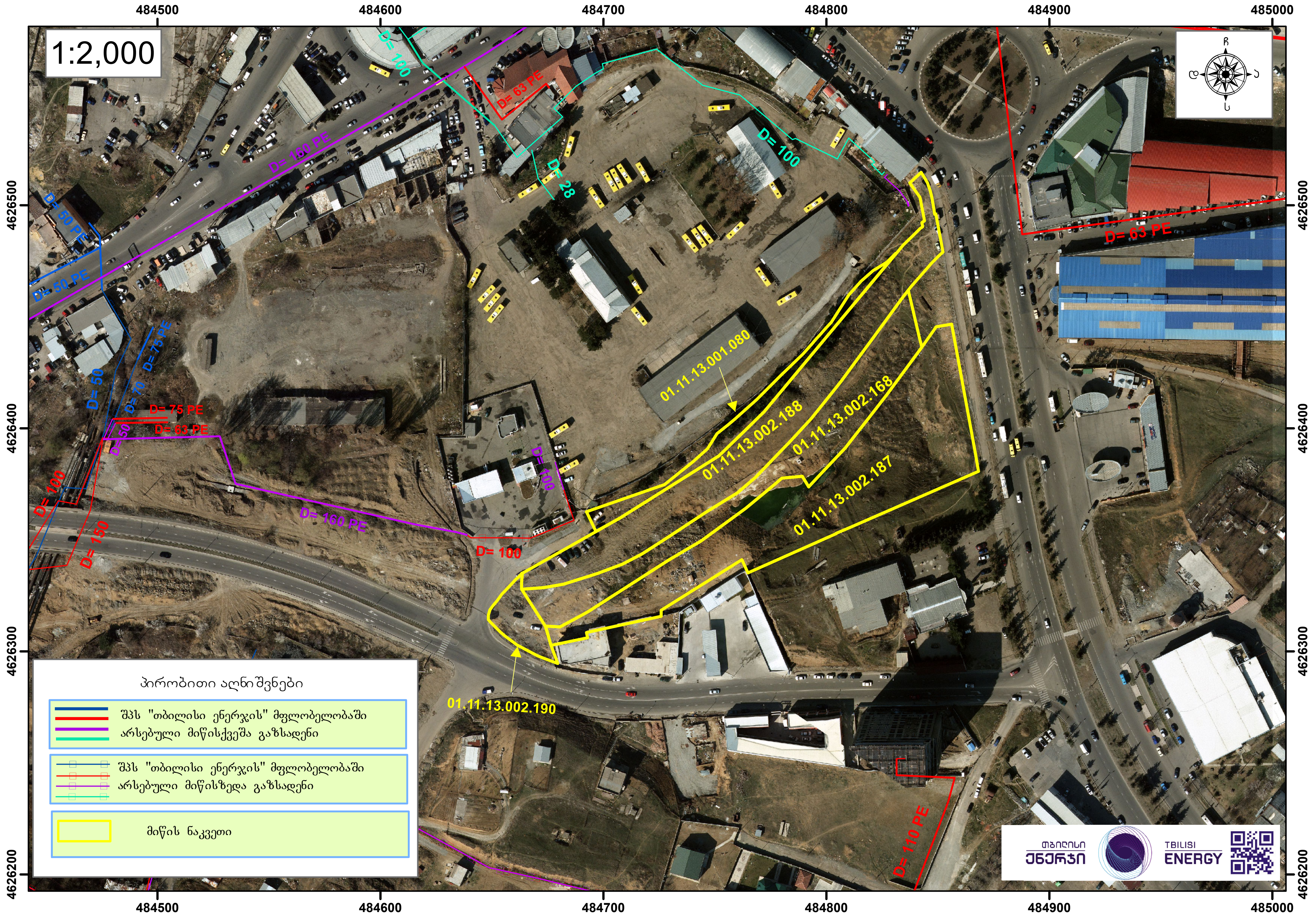
1:2,000
484500
484600
484700
484800
484900
485000
4626500
4626400
4626300
4626200
ჩ
დ
ა
ს
D= 100
D= 63 PE
D= 160 PE
D= 28
D= 50 PE
D= 50 PE
D= 50
D= 75 PE
D= 70
D= 50
D= 75 PE
D= 63 PE
D= 100
D= 150
D= 160 PE
D= 100
D= 100
D= 63 PE
D= 110 PE
01.11.13.001.080
01.11.13.002.188
01.11.13.002.168
01.11.13.002.187
01.11.13.002.190
პირობითი აღნიშვნები
შპს "თბილისი ენერჯის" მფლობელობაში
არსებული მიწისქვეშა გაზსადენი
შპს "თბილისი ენერჯის" მფლობელობაში
არსებული მიწისზედა გაზსადენი
მიწის ნაკვეთი
თბილისი ენერჯი
TBILISI ENERGY

შპს "მაგთიკომი"
№ ED-21/01/11-004
11-01-2021წ.

მაგთიკომი
MAGTICOM

სს ,,ქროსი"-ს დირექტორს
ბატონ თენგიზ წულაიას

ბატონო თენგიზ,

თქვენი 2021 წლის 4 იანვრის წერილის პასუხად გაცნობებთ, რომ ქ. თბილისში, (გლდანიდან მუხიანისკენ მიმავალი გზა) მდებარე მიწის ნაკვეთებზე საკადასტრო კოდებით 01.11.13.002.188; 01.11.13.002.187; 01.11.13.002.190; 01.11.13.002.168; 01.11.13.001.080 არ გადის შპს „მაგთიკომი“-ს საკომუნიკაციო ინფრასტრუქტურა და არ ვართ წინააღმდეგი შესრულდეს დაგეგმილი სამუშაოები.

შემსრულებელი: ზვიად ოქროპირიძე. ტ 500 501 501.

პატივისცემით,
მთავარი ადმინისტრაციული ოფიცერი

ნოდარ ბაღათურია

საქართველო, თბილისი 0186, პოლიტკოვსკაიას ქ. N7 / 7 Politkovskaya St., Tbilisi 0186, Georgia
ტელ / Tel: (+995 32) 217 17 17; (+995 32) 217 17 77; ელ.ფოსტა / E-mail: office@magticom.ge
www.magticom.ge
დოკუმენტის ნომერი: 210111006

საქართველო, თბილისი 0119, ვანის ქ.3
ტელ: +995 (32) 277 99 99
www.telasi.ge

Номер: 0114/068/21
Дата: 14/01/2021

სს „ქროსი"-ს დირექტორ
ბ-ნ თენგიზ წულაიას

თქვენი 08.01.2021წ. #0108/532/21 წერილის პასუხად გაცნობებთ, რომ თქვენს მიერ მითითებულ მისამართზე (ს.კ.01.11.13.002.188; ს.კ.01.11.13.002.180; ს.კ.01.11.13.002.187; ს.კ.01.11.13.002.190; ს.კ.01.11.13.002.168) არსებულ მიწის ნაკვეთზე არ გადის სს „თელასის" ბალანსზე რიცხული ელექტროგადამცემი ხაზები.

სს „თელასის" გენერალური
დირექტორის მ.შ. ა. ბალჩუგოვი

შემს.შრომის დაცვისა და სახ. უსაფრთხოების
განყ. უფროსი მ. ჩიღუნაძე
ტელ. 2 77 99 99 1(7959)

ქალაქ თბილისის მუნიციპალიტეტის მერია

შპს თბილსერვისის ჯგუფი

TBILISI MUNICIPALITY CITY HALL

TBILSERVICE GROUP LTD

წერილის ნომერი: **პ/5788841**
თარიღი: **16/10/2020**
პინი: **####**

გადაამოწმეთ: **document.municipal.gov.ge**

მისამართი: სს ქროსი
საიდენტიფიკაციო ნომერი: 204573611
მისამართი: ყიფშიძის ქუჩა # 15

სს „ქროსი“-ს წარმომადგენელს

ქალბატონ სალომე ავალიანს

საიდენტიფიკაციო კოდი : 204573611

მისამართი: ყიფშიძის ქუჩა # 15

საკონტაქტო ინფორმაცია: 555969700

ქალბატონო სალომე,

შპს „თბილსერვის ჯგუფში“ ა.წ 6 ოქტომბერს შემოსული თქვენი წერილის (10/01202803928-62) პასუხად გაცნობებთ , რომ ჩვენი კომპანიის სანიაღვრე სამსახურის წარმომადგენლების მიერ ადგილზე გასვლით შესწავლილი იქნა ქ.თბილისი , გლდანი მუხიანისკენ მიმავალ გზაზე, ავტოსატრანსპორტო საწარმოს მიმდებარედ სს „ქროსი“-ს მფლობელობაში არსებული მიწის ნაკვეთების ს/ჯ: 01.11.13.002.188; 01.11.13.001.080; 01.11.13.002.187; 01.11.13.002.190; 01.11.13.002.168, ტერიტორიები, რომელზეც ითხოვთ ინფორმაციას ტერიტორიაზე ხაზობრივი ნაგებობების ბდებარეობის და შესახებ. გაცნობებთ , რომ აღნიშნულ მიწის ნაკვეთებზე გადის ქალაქის მუნიციპალიტეტის საგუთრებაში არსებული სანიაღვრე კოლექტორი ზომით 5მX6მ.

JPG - ფაილის სახით წარმოგიდგენთ ჩვენს ხელთ არსებულ იფორმაციას აღნიშნულ მიწის ნაგვეთებზე განთავსებული კოლექტორების მდებარეობის შესახებ.

გაცნობებთ, რომ ნებისმიერი შენობა-ნაგებობა სანიაღვრე კოლექტორიდან დაშორებული უნდა იქნეს არა ნაკლებ 5 მეტრისა, აღნიშნული პარამეტრების დაცვით წარმოდგენილი უნდა იქნას სამშენებლო ობიექტის პროექტი, რის შემდეგ მუნიციპალიტეტის მერიის შესაბამისი სამსახური განცემს ნებართვას პროექტით გათვალისწინებული სამშენებლო სამუშაოების წარმოებაზე.

ზაზა ბერიშვილი

შპს "თბილსერვის ჯგუფი"-სანიაღვრე და სადრენაჟე ქსელების ექსპლოატაციის სამსახური-სამსახურის უფროსი


484700
4626400
მშენებლობის განთავსებით დაცალიე ტერიტორიის გარე საზღვრიდან 5 მ ნორმით ფიქსირდება არანებადართი შენობის/ნაგებობის არსებობა, ასეთის არარსებობის შემთხვევაში ველი რეგისტრაციის ნაწილი ნარმოდგენა არ ხდება
ბინაზე
ბინაზე
ბინაზე

08/01/21წ. № 1/18/17/ლ.ნ

სს ,,ქროს”
დირექტორს თენგიზ წულაიას
ქ. თბილისი, დიდუბე-ჩუღურეთის რაიონი,
"დინამო თბილისის" საწვრთნელი ბაზა
ტელ: 555 77 00 11
ელ. ფოსტა: s.changelia@archi.ge

მოგესალმებით ბატონო თენგიზ,

თქვენი 04/01/2021 წლის წერილის პასუხად გაცნობებთ, რომ თქვენს მიერ აღნიშნულ მისამართზე ქ.თბილისი, გობრონიძის ქუჩა, ავტოსატრანსპორტო საწარმოს მიმდებარედ ს/კ 01.11.13.002.188 -ზე გადის შ.პ.ს „ახალი ქსელები”-ს საჰაერო ხაზოვანი ნაგებობა იხ. ნახაზი. დანარჩენ ოთხ საკადასტრო ერთეულებზე ს/კ 01.11.13.002.168-ით; ს/კ 01.11.13.002.187-ით ს/კ 01.11.13.002.190-ით და 01.11.13.001.080-ით არ გადის შ.პ.ს „ახალი ქსელები”-ს ხაზოვანი ნაგებობა.

შ.პ.ს „ახალი ქსელები” არ არის წინააღმდეგი სამუშაოების ჩატარების იმ პირობით, რომ სამუშაოები ჩატარდება ტექნიკური ნორმებისა და უსაფრთხოების ტექნიკის დაცვით.

სამუშაოების დაწყების წინ გთხოვთ გამოიძახოთ ჩვენი წარმომადგენელი. სამუშაოების მსვლელობის დროს ჩვენი საკუთრების ნებისმიერი დაზიანების შემთხვევაში, ზიანის ანაზღაურებაზე ვალდებულება დაგეკისრებათ თქვენ, მიუხედავათ ბრალეულობისა.
ტელ.:11 00 00 ქოლ ცენტრი

დანართი: 1. ნახაზი 1 (ერთი) ცალი. (დანართი #1)

პატივისცემით,
დირექტორი /ნ. შარაშენიძე /