ქალაქ თბილისის მუნიციპალიტეტის საჯარო სამართლის იურიდიული პირი – ქალაქ თბილისის მუნიციპალიტეტის ტრანსპორტისა და ურბანული განვითარების სააგენტო

წერილის ნომერი: **16-0121119592**
თარიღი: **29/04/2021**
პინი: **8434**

**ადრესატი:** იანეკ შიხიაშვილი
**პირადი ნომერი:** 01011030924
**მისამართი:** ლისის ქ.1 ბინა 7

გადაამოწმეთ: **document.municipal.gov.ge**

**ბატონო იანეკ,**

თქვენი მ/წლის 24 აპრილის განცხადების (მერიაში რეგისტრაციის №19/012111468-16; 24.04.2021წ.) პასუხად, რომელიც შეეხება ქ. თბილისში, ლისის ტბის მიმდებარედ საგზაო მოძრაობის ორგანიზების სქემის შეთანხმებას, გაცნობებთ, წარმოდგენილი საგზაო მოძრაობის ორგანიზების სქემა სააგენტოს მიერ შეთანხმებულია.

საგზაო მოძრაობის ორგანიზების სქემა შეთანხმებულია იმ პირობით, რომ საგზაო მოძრაობის ორგანიზების ცვლილების შემთხვევაში სქემა ხელახლა საჭიროებს შეთანხმებას სააგენტოსთან.

**შენიშვნა: სსიპ - ტრანსპორტისა და ურბანული განვითარების სააგენტოს მიერ შეთანხმებული საგზაო მოძრაობის ორგანიზების სქემები იხილეთ თანდართულ ბმულზე :**

**https://cloud.tbilisi.gov.ge/index.php/s/5c61aQVClQMKYcg**

**პატივისცემით,**

ვიქტორ წილოსანი

სააგენტოს უფროსი

გამოყენებულია კვალიფიციური ელექტრონული ხელმოწერა/ ელექტრონული შტამპი

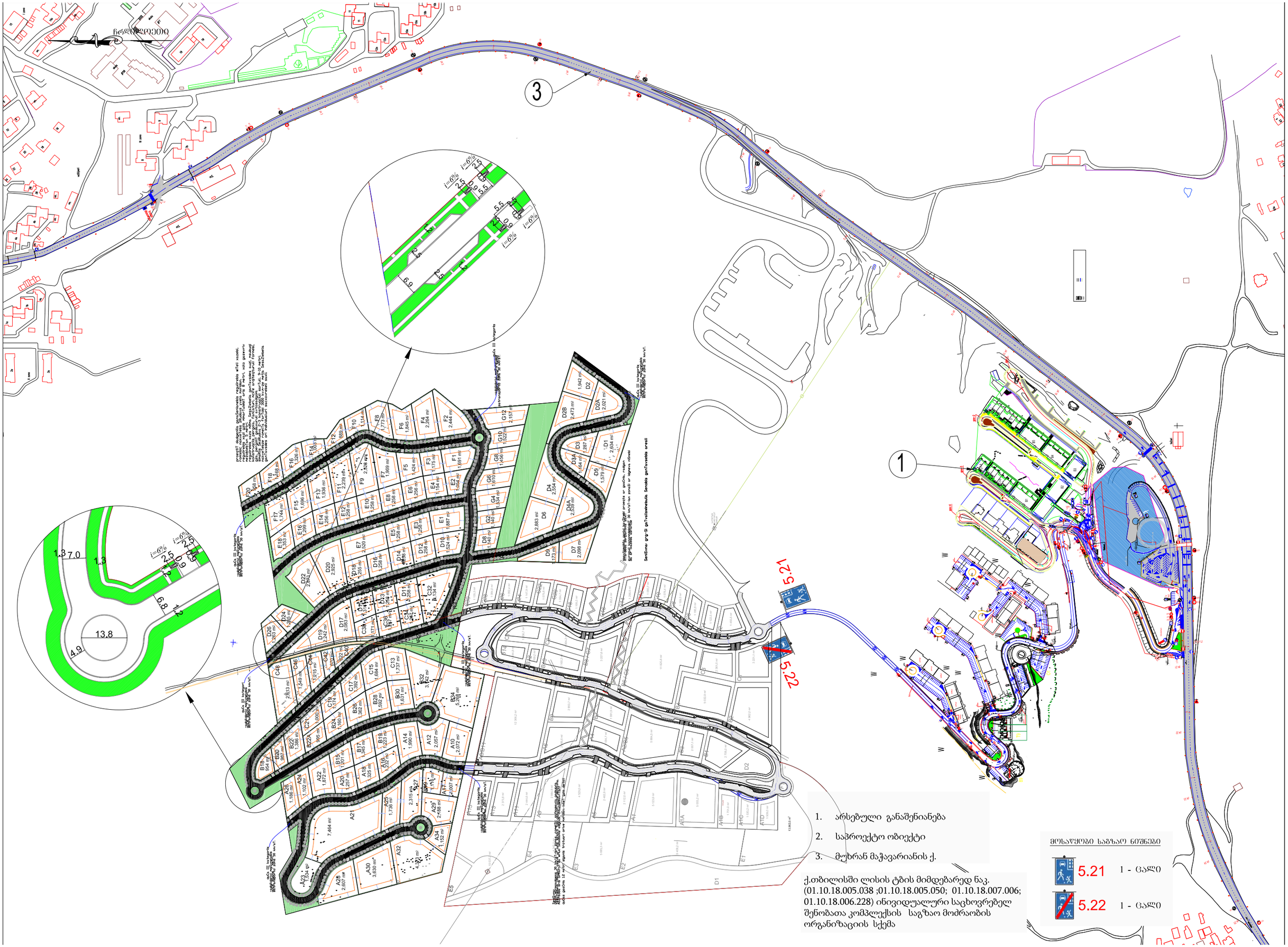
3
1
1. არსებული განაშენიანება
2. საპროექტო ობიექტი
3. მუხრან მაჭავარიანის ქ.
ქ.თბილისში ლისის ტბის მიმდებარედ ნაკ. (01.10.18.005.038 ;01.10.18.005.050; 01.10.18.007.006; 01.10.18.006.228) ინივიდუალური საცხოვრებელ შენობათა კომპლექსის საგზაო მოძრაობის ორგანიზაციის სქემა
მოსაწყობი საგზაო ნიშნები
5.21 1 - ცალი
5.22 1 - ცალი

საქართველოს შინაგან საქმეთა სამინისტროს
საპატრულო პოლიციის დეპარტამენტი

MINISTRY OF INTERNAL AFFAIRS OF GEORGIA
PATROL POLICE DEPARTMENT

MIA 8 21 01433522

07/06/2021

მოქ. ი. შიხიაშვილს
ქ. თბილისი განთიადის ქ. N 22;
თქვენს 2021 წლის 7 ივნისის განცხადებაზე

ასლი: საპატრულო პოლიციის დეპარტამენტის
ქ. თბილისის მთავარი სამმართველოს

შსს საპატრულო პოლიციის დეპარტამენტში განხილულ იქნა თქვენი განცხადება, რომელიც ეხება ქ. თბილისში ლისის ტბის მიმდებარედ (ქ. თბილისის მერიის მუნიციპალიტეტის სსიპ ტრანსპორტის და ურბანული განვითარების სააგენტოს თანხმობის ნომერი: 29/04/2021 16-0121119592) საგზაო მოძრაობის ორგანიზების სქემების შეთანხმებას (მოძრაობის უსაფრთხოების კუთხით), რომელსაც ვითანხმებთ და შენიშვნები არ გაგვაჩნია.

დანართი: 1 ფაილად.

საპატრულო პოლიციის დეპარტამენტი /
საორგანიზაციო სამმართველო / საგზაო მოძრაობის
ზედამხედველობის განყოფილება
განყოფილების უფროსი
ბარბაქაძე დავით

0190, თბილისი, ნოე რამიშვილის ქ. №38
№38, Noe Ramishvili St. 0190, Tbilisi, Georgia

ტელ./Tel.: (+995 032) 2 41 42 42
ფაქსი/Fax: (+995 032) 2 41 85 02
E-mail: patrolinfo@mia.gov.ge