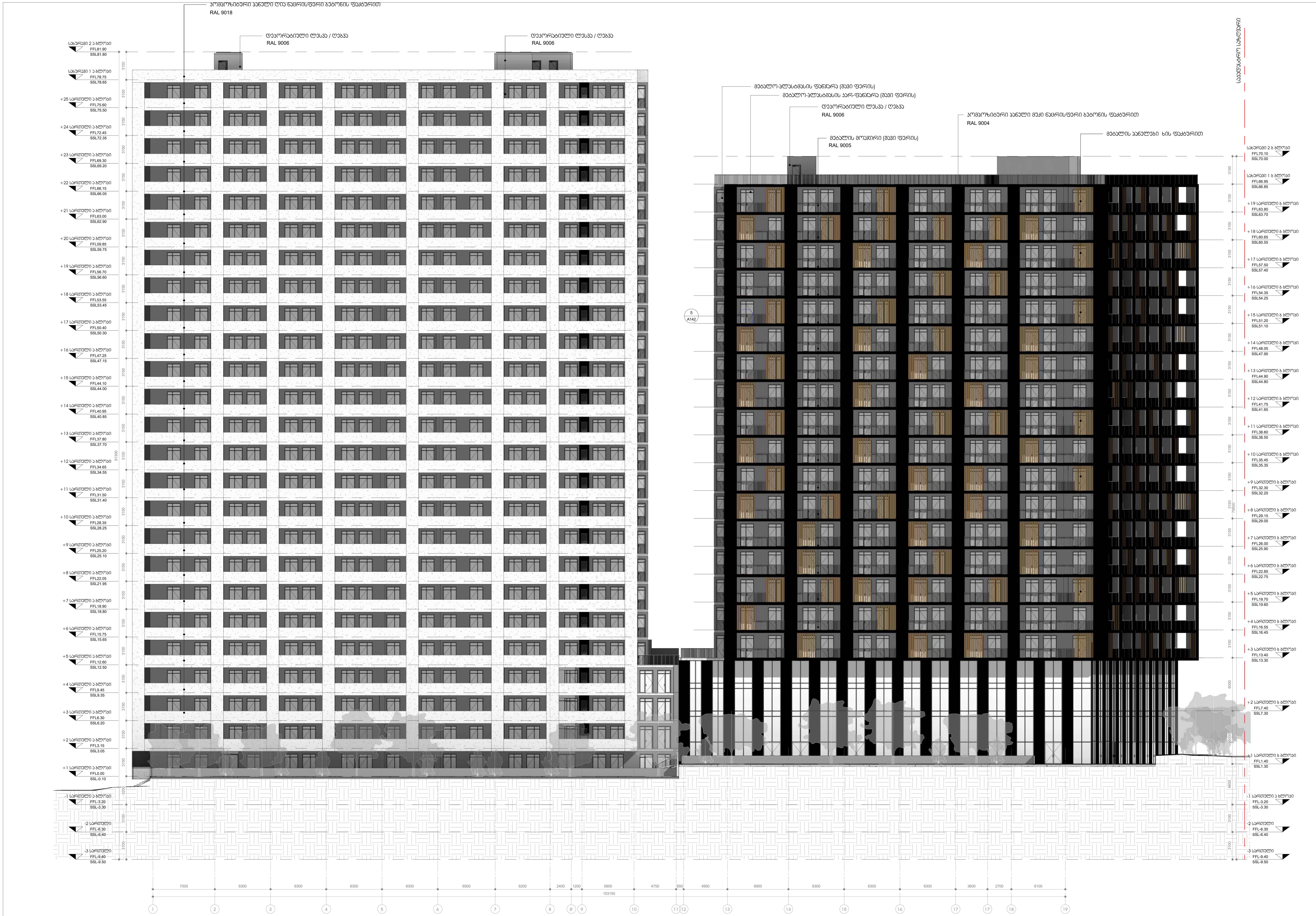

1 — 1-19
1 : 200

პროექტის დასახელება

მრავალფუნქციური კომპლექსი გლდანში

ობიექტის მისამართი

-

სიტუაციური სქემა

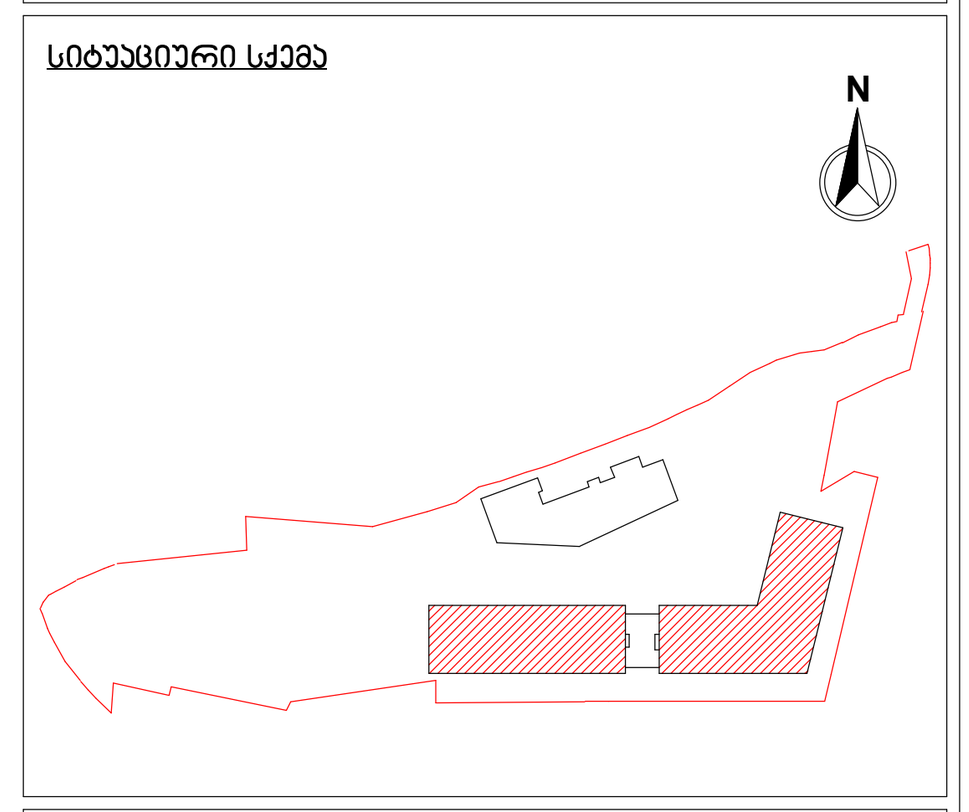

ა ბლოკი

პირობითი აღნიშვნები

შენიშვნები

No.	რევიზია	თარიღი

დამკვეთი

საპროექტო ორგანიზაცია

არქი პრომოუშენი

ქ.თბილისი, ნ.ყიფშიძის ქუჩა №15
ტელ: 032 2 60 26 02

თანამდებობა	გვარი	ხელმოწერა
მთ.არქიტექტორი	ლ.მაღლაკელიძე	
არქიტექტორი	ა.გოგოლაძე	
დამუშავა	ა.გოგოლაძე	
შეამოწმა	ლ.მაღლაკელიძე	

ნახაზის სახელი

ფასადი 1-19 ღერძებში

ფურცელი A801

ფორმატი A1

მასშტაბი 1 : 200

თარიღი 05.08.2021 14:17:49

სტადია SD

რევიზია

C:\Users\b.chekheria\Documents\210729_GDN-BA_Archi_detached_chekhe8@gmail.com.rvt

ארכיטקטים ומתכננים

אדריכלים ומתכננים בע"מ

רח' הרצל 34, תל אביב יפו 6578901

טל: 03-5123456 | פקס: 03-5123457

info@example-arch.co.il

חזית צפון-מזרח 19-1

חזית צפון-מזרח

מספר תוכנית	A800
קנה מידה	1 : 200
תאריך	05.08.2021 13:55:45
שלב	SD
קובץ	C:\Users\Documents\19-1.dwg

No.	תיאור	תאריך

מקרא

- חיפוי אבן טבעית – גוון בז' חם
- טיח צבעוני – לבן שבור
- זכוכית מחוסמת – מסגרת אלומיניום שחורה
- מעקה ברזל מרותך – צבע שחור מט
- פרופיל אלומיניום – גוון כסף מבריק
- קורת בטון חשופה – צבע טבעי

מפת מיקום

הערות

1. כל המידות בסנטימטרים אלא אם צוין אחרת.
2. יש לבדוק את כל המידות באתר לפני ביצוע.
3. אין לסמוך על מידות שנמדדו מהשרטוט.
4. כל שינוי מהתכנון המאושר יתואם מראש עם האדריכל.
5. חומרי הגמר יאושרו בדגם לפני הזמנה.
6. הגובה מתייחס למפלס 0.00 של הקומה הראשונה.
7. מפלסי הקרקע הסופיים ייקבעו בתיאום עם המהנדס.
8. פרטי הפתחים מופיעים בתוכנית נפרדת.
9. מיקום המעקות בהתאם לדרישות הבטיחות.
10. כל הקירות החיצוניים מבודדים בהתאם לתקן.
11. מערכת הניקוז תתוכנן בנפרד.
12. מיקום יחידות המיזוג מסומן בתוכנית הגגות.
13. פתחי האוורור יותקנו בגובה מינימלי של 2.10 מ'.
14. כל הברזל יצבע לפחות פעמיים לפני התקנה.
15. יש להגן על חומרי הגמר מפני פגיעות במהלך הבנייה.
16. מיקום שקעי החשמל והתקשורת יתואם עם הדיירים.
17. כל הפרטים הסטנדרטיים מופיעים בתוכנית נפרדת.
18. יש לבדוק את כל המידות באתר לפני ביצוע.
19. אין לסמוך על מידות שנמדדו מהשרטוט.
20. כל שינוי מהתכנון המאושר יתואם מראש עם האדריכל.
21. חומרי הגמר יאושרו בדגם לפני הזמנה.
22. הגובה מתייחס למפלס 0.00 של הקומה הראשונה.
23. מפלסי הקרקע הסופיים ייקבעו בתיאום עם המהנדס.
24. כל הקירות החיצוניים מבודדים בהתאם לתקן.
25. מערכת הניקוז תתוכנן בנפרד.
26. מיקום יחידות המיזוג מסומן בתוכנית הגגות.
27. פתחי האוורור יותקנו בגובה מינימלי של 2.10 מ'.
28. כל הברזל יצבע לפחות פעמיים לפני התקנה.
29. יש להגן על חומרי הגמר מפני פגיעות במהלך הבנייה.
30. מיקום שקעי החשמל והתקשורת יתואם עם הדיירים.
31. כל הפרטים הסטנדרטיים מופיעים בתוכנית נפרדת.
32. יש לבדוק את כל המידות באתר לפני ביצוע.
33. אין לסמוך על מידות שנמדדו מהשרטוט.
34. כל שינוי מהתכנון המאושר יתואם מראש עם האדריכל.
35. חומרי הגמר יאושרו בדגם לפני הזמנה.
36. הגובה מתייחס למפלס 0.00 של הקומה הראשונה.
37. מפלסי הקרקע הסופיים ייקבעו בתיאום עם המהנדס.
38. כל הקירות החיצוניים מבודדים בהתאם לתקן.
39. מערכת הניקוז תתוכנן בנפרד.
40. מיקום יחידות המיזוג מסומן בתוכנית הגגות.
41. פתחי האוורור יותקנו בגובה מינימלי של 2.10 מ'.
42. כל הברזל יצבע לפחות פעמיים לפני התקנה.
43. יש להגן על חומרי הגמר מפני פגיעות במהלך הבנייה.
44. מיקום שקעי החשמל והתקשורת יתואם עם הדיירים.
45. כל הפרטים הסטנדרטיים מופיעים בתוכנית נפרדת.
46. יש לבדוק את כל המידות באתר לפני ביצוע.
47. אין לסמוך על מידות שנמדדו מהשרטוט.
48. כל שינוי מהתכנון המאושר יתואם מראש עם האדריכל.
49. חומרי הגמר יאושרו בדגם לפני הזמנה.
50. הגובה מתייחס למפלס 0.00 של הקומה הראשונה.
51. מפלסי הקרקע הסופיים ייקבעו בתיאום עם המהנדס.
52. כל הקירות החיצוניים מבודדים בהתאם לתקן.
53. מערכת הניקוז תתוכנן בנפרד.
54. מיקום יחידות המיזוג מסומן בתוכנית הגגות.
55. פתחי האוורור יותקנו בגובה מינימלי של 2.10 מ'.
56. כל הברזל יצבע לפחות פעמיים לפני התקנה.
57. יש להגן על חומרי הגמר מפני פגיעות במהלך הבנייה.
58. מיקום שקעי החשמל והתקשורת יתואם עם הדיירים.
59. כל הפרטים הסטנדרטיים מופיעים בתוכנית נפרדת.
60. יש לבדוק את כל המידות באתר לפני ביצוע.
61. אין לסמוך על מידות שנמדדו מהשרטוט.
62. כל שינוי מהתכנון המאושר יתואם מראש עם האדריכל.
63. חומרי הגמר יאושרו בדגם לפני הזמנה.
64. הגובה מתייחס למפלס 0.00 של הקומה הראשונה.
65. מפלסי הקרקע הסופיים ייקבעו בתיאום עם המהנדס.
66. כל הקירות החיצוניים מבודדים בהתאם לתקן.
67. מערכת הניקוז תתוכנן בנפרד.
68. מיקום יחידות המיזוג מסומן בתוכנית הגגות.
69. פתחי האוורור יותקנו בגובה מינימלי של 2.10 מ'.
70. כל הברזל יצבע לפחות פעמיים לפני התקנה.
71. יש להגן על חומרי הגמר מפני פגיעות במהלך הבנייה.
72. מיקום שקעי החשמל והתקשורת יתואם עם הדיירים.
73. כל הפרטים הסטנדרטיים מופיעים בתוכנית נפרדת.
74. יש לבדוק את כל המידות באתר לפני ביצוע.
75. אין לסמוך על מידות שנמדדו מהשרטוט.
76. כל שינוי מהתכנון המאושר יתואם מראש עם האדריכל.
77. חומרי הגמר יאושרו בדגם לפני הזמנה.
78. הגובה מתייחס למפלס 0.00 של הקומה הראשונה.
79. מפלסי הקרקע הסופיים ייקבעו בתיאום עם המהנדס.
80. כל הקירות החיצוניים מבודדים בהתאם לתקן.
81. מערכת הניקוז תתוכנן בנפרד.
82. מיקום יחידות המיזוג מסומן בתוכנית הגגות.
83. פתחי האוורור יותקנו בגובה מינימלי של 2.10 מ'.
84. כל הברזל יצבע לפחות פעמיים לפני התקנה.
85. יש להגן על חומרי הגמר מפני פגיעות במהלך הבנייה.
86. מיקום שקעי החשמל והתקשורת יתואם עם הדיירים.
87. כל הפרטים הסטנדרטיים מופיעים בתוכנית נפרדת.
88. יש לבדוק את כל המידות באתר לפני ביצוע.
89. אין לסמוך על מידות שנמדדו מהשרטוט.
90. כל שינוי מהתכנון המאושר יתואם מראש עם האדריכל.
91. חומרי הגמר יאושרו בדגם לפני הזמנה.
92. הגובה מתייחס למפלס 0.00 של הקומה הראשונה.
93. מפלסי הקרקע הסופיים ייקבעו בתיאום עם המהנדס.
94. כל הקירות החיצוניים מבודדים בהתאם לתקן.
95. מערכת הניקוז תתוכנן בנפרד.
96. מיקום יחידות המיזוג מסומן בתוכנית הגגות.
97. פתחי האוורור יותקנו בגובה מינימלי של 2.10 מ'.
98. כל הברזל יצבע לפחות פעמיים לפני התקנה.
99. יש להגן על חומרי הגמר מפני פגיעות במהלך הבנייה.
100. מיקום שקעי החשמל והתקשורת יתואם עם הדיירים.
101. כל הפרטים הסטנדרטיים מופיעים בתוכנית נפרדת.
102. יש לבדוק את כל המידות באתר לפני ביצוע.
103. אין לסמוך על מידות שנמדדו מהשרטוט.
104. כל שינוי מהתכנון המאושר יתואם מראש עם האדריכל.
105. חומרי הגמר יאושרו בדגם לפני הזמנה.
106. הגובה מתייחס למפלס 0.00 של הקומה הראשונה.
107. מפלסי הקרקע הסופיים ייקבעו בתיאום עם המהנדס.
108. כל הקירות החיצוניים מבודדים בהתאם לתקן.
109. מערכת הניקוז תתוכנן בנפרד.
110. מיקום יחידות המיזוג מסומן בתוכנית הגגות.
111. פתחי האוורור יותקנו בגובה מינימלי של 2.10 מ'.
112. כל הברזל יצבע לפחות פעמיים לפני התקנה.
113. יש להגן על חומרי הגמר מפני פגיעות במהלך הבנייה.
114. מיקום שקעי החשמל והתקשורת יתואם עם הדיירים.
115. כל הפרטים הסטנדרטיים מופיעים בתוכנית נפרדת.
116. יש לבדוק את כל המידות באתר לפני ביצוע.
117. אין לסמוך על מידות שנמדדו מהשרטוט.
118. כל שינוי מהתכנון המאושר יתואם מראש עם האדריכל.
119. חומרי הגמר יאושרו בדגם לפני הזמנה.
120. הגובה מתייחס למפלס 0.00 של הקומה הראשונה.
121. מפלסי הקרקע הסופיים ייקבעו בתיאום עם המהנדס.
122. כל הקירות החיצוניים מבודדים בהתאם לתקן.
123. מערכת הניקוז תתוכנן בנפרד.
124. מיקום יחידות המיזוג מסומן בתוכנית הגגות.
125. פתחי האוורור יותקנו בגובה מינימלי של 2.10 מ'.
126. כל הברזל יצבע לפחות פעמיים לפני התקנה.
127. יש להגן על חומרי הגמר מפני פגיעות במהלך הבנייה.
128. מיקום שקעי החשמל והתקשורת יתואם עם הדיירים.
129. כל הפרטים הסטנדרטיים מופיעים בתוכנית נפרדת.
130. יש לבדוק את כל המידות באתר לפני ביצוע.
131. אין לסמוך על מידות שנמדדו מהשרטוט.
132. כל שינוי מהתכנון המאושר יתואם מראש עם האדריכל.
133. חומרי הגמר יאושרו בדגם לפני הזמנה.
134. הגובה מתייחס למפלס 0.00 של הקומה הראשונה.
135. מפלסי הקרקע הסופיים ייקבעו בתיאום עם המהנדס.
136. כל הקירות החיצוניים מבודדים בהתאם לתקן.
137. מערכת הניקוז תתוכנן בנפרד.
138. מיקום יחידות המיזוג מסומן בתוכנית הגגות.
139. פתחי האוורור יותקנו בגובה מינימלי של 2.10 מ'.
140. כל הברזל יצבע לפחות פעמיים לפני התקנה.
141. יש להגן על חומרי הגמר מפני פגיעות במהלך הבנייה.
142. מיקום שקעי החשמל והתקשורת יתואם עם הדיירים.
143. כל הפרטים הסטנדרטיים מופיעים בתוכנית נפרדת.
144. יש לבדוק את כל המידות באתר לפני ביצוע.
145. אין לסמוך על מידות שנמדדו מהשרטוט.
146. כל שינוי מהתכנון המאושר יתואם מראש עם האדריכל.
147. חומרי הגמר יאושרו בדגם לפני הזמנה.
148. הגובה מתייחס למפלס 0.00 של הקומה הראשונה.
149. מפלסי הקרקע הסופיים ייקבעו בתיאום עם המהנדס.
150. כל הקירות החיצוניים מבודדים בהתאם לתקן.
151. מערכת הניקוז תתוכנן בנפרד.
152. מיקום יחידות המיזוג מסומן בתוכנית הגגות.
153. פתחי האוורור יותקנו בגובה מינימלי של 2.10 מ'.
154. כל הברזל יצבע לפחות פעמיים לפני התקנה.
155. יש להגן על חומרי הגמר מפני פגיעות במהלך הבנייה.
156. מיקום שקעי החשמל והתקשורת יתואם עם הדיירים.
157. כל הפרטים הסטנדרטיים מופיעים בתוכנית נפרדת.
158. יש לבדוק את כל המידות באתר לפני ביצוע.
159. אין לסמוך על מידות שנמדדו מהשרטוט.
160. כל שינוי מהתכנון המאושר יתואם מראש עם האדריכל.
161. חומרי הגמר יאושרו בדגם לפני הזמנה.
162. הגובה מתייחס למפלס 0.00 של הקומה הראשונה.
163. מפלסי הקרקע הסופיים ייקבעו בתיאום עם המהנדס.
164. כל הקירות החיצוניים מבודדים בהתאם לתקן.
165. מערכת הניקוז תתוכנן בנפרד.
166. מיקום יחידות המיזוג מסומן בתוכנית הגגות.
167. פתחי האוורור יותקנו בגובה מינימלי של 2.10 מ'.
168. כל הברזל יצבע לפחות פעמיים לפני התקנה.
169. יש להגן על חומרי הגמר מפני פגיעות במהלך הבנייה.
170. מיקום שקעי החשמל והתקשורת יתואם עם הדיירים.
171. כל הפרטים הסטנדרטיים מופיעים בתוכנית נפרדת.
172. יש לבדוק את כל המידות באתר לפני ביצוע.
173. אין לסמוך על מידות שנמדדו מהשרטוט.
174. כל שינוי מהתכנון המאושר יתואם מראש עם האדריכל.
175. חומרי הגמר יאושרו בדגם לפני הזמנה.
176. הגובה מתייחס למפלס 0.00 של הקומה הראשונה.
177. מפלסי הקרקע הסופיים ייקבעו בתיאום עם המהנדס.
178. כל הקירות החיצוניים מבודדים בהתאם לתקן.
179. מערכת הניקוז תתוכנן בנפרד.
180. מיקום יחידות המיזוג מסומן בתוכנית הגגות.
181. פתחי האוורור יותקנו בגובה מינימלי של 2.10 מ'.
182. כל הברזל יצבע לפחות פעמיים לפני התקנה.
183. יש להגן על חומרי הגמר מפני פגיעות במהלך הבנייה.
184. מיקום שקעי החשמל והתקשורת יתואם עם הדיירים.
185. כל הפרטים הסטנדרטיים מופיעים בתוכנית נפרדת.
186. יש לבדוק את כל המידות באתר לפני ביצוע.
187. אין לסמוך על מידות שנמדדו מהשרטוט.
188. כל שינוי מהתכנון המאושר יתואם מראש עם האדריכל.
189. חומרי הגמר יאושרו בדגם לפני הזמנה.
190. הגובה מתייחס למפלס 0.00 של הקומה הראשונה.
191. מפלסי הקרקע הסופיים ייקבעו בתיאום עם המהנדס.
192. כל הקירות החיצוניים מבודדים בהתאם לתקן.
193. מערכת הניקוז תתוכנן בנפרד.
194. מיקום יחידות המיזוג מסומן בתוכנית הגגות.
195. פתחי האוורור יותקנו בגובה מינימלי של 2.10 מ'.
196. כל הברזל יצבע לפחות פעמיים לפני התקנה.
197. יש להגן על חומרי הגמר מפני פגיעות במהלך הבנייה.
198. מיקום שקעי החשמל והתקשורת יתואם עם הדיירים.
199. כל הפרטים הסטנדרטיים מופיעים בתוכנית נפרדת.
200. יש לבדוק את כל המידות באתר לפני ביצוע.

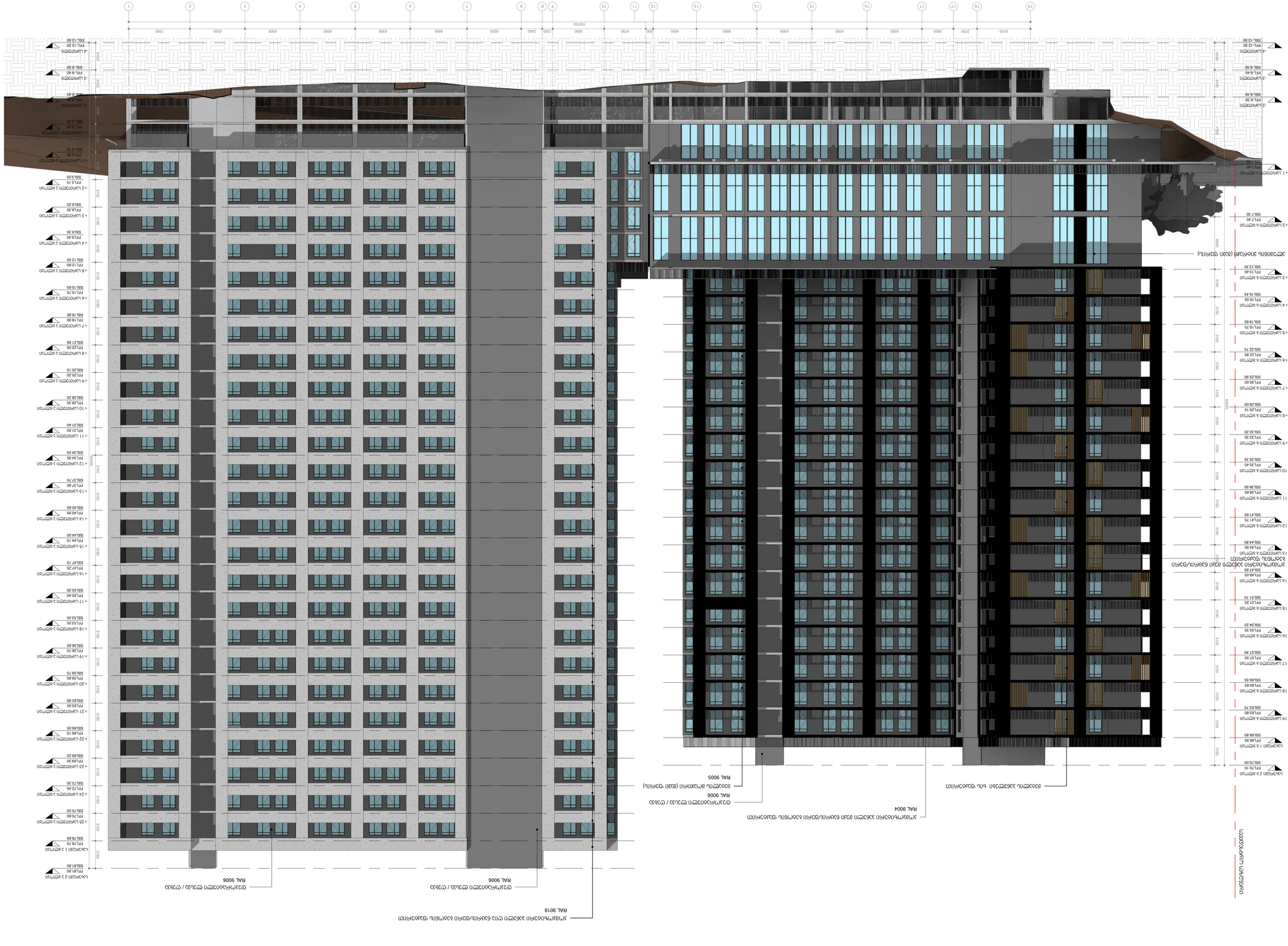
חזית צפון-מזרח
1 : 200
1 2 3 4 5 6 7 8 9 10 11 12 13 14 15 16 17 18 19
10150
61000 2700 3600 6300 6300 6300

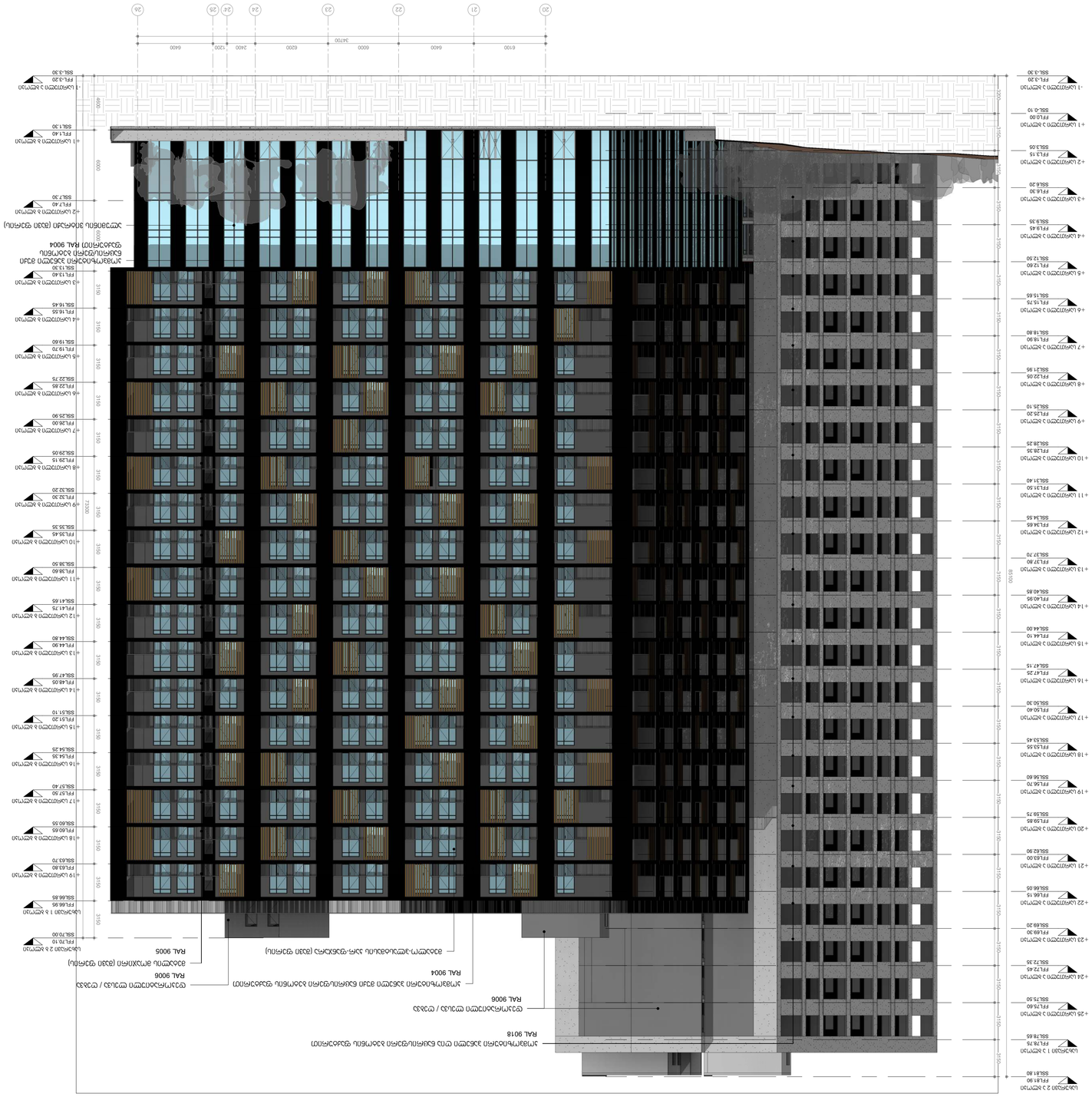
20
21
22
23
24
24
24
24
6100
6400
6000
6200
2400
1200
6400
34700
+1 ԿԱՀՈՒՅՑԻ 3 ՄԵՏՂԱՆ
FFL+1.30
SSL+1.30
+2 ԿԱՀՈՒՅՑԻ 3 ՄԵՏՂԱՆ
FFL+4.60
SSL+4.60
+3 ԿԱՀՈՒՅՑԻ 3 ՄԵՏՂԱՆ
FFL+7.90
SSL+7.90
+4 ԿԱՀՈՒՅՑԻ 3 ՄԵՏՂԱՆ
FFL+11.20
SSL+11.20
+5 ԿԱՀՈՒՅՑԻ 3 ՄԵՏՂԱՆ
FFL+14.50
SSL+14.50
+6 ԿԱՀՈՒՅՑԻ 3 ՄԵՏՂԱՆ
FFL+17.80
SSL+17.80
+7 ԿԱՀՈՒՅՑԻ 3 ՄԵՏՂԱՆ
FFL+21.10
SSL+21.10
+8 ԿԱՀՈՒՅՑԻ 3 ՄԵՏՂԱՆ
FFL+24.40
SSL+24.40
+9 ԿԱՀՈՒՅՑԻ 3 ՄԵՏՂԱՆ
FFL+27.70
SSL+27.70
+10 ԿԱՀՈՒՅՑԻ 3 ՄԵՏՂԱՆ
FFL+31.00
SSL+31.00
+11 ԿԱՀՈՒՅՑԻ 3 ՄԵՏՂԱՆ
FFL+34.30
SSL+34.30
+12 ԿԱՀՈՒՅՑԻ 3 ՄԵՏՂԱՆ
FFL+37.60
SSL+37.60
+13 ԿԱՀՈՒՅՑԻ 3 ՄԵՏՂԱՆ
FFL+40.90
SSL+40.90
+14 ԿԱՀՈՒՅՑԻ 3 ՄԵՏՂԱՆ
FFL+44.20
SSL+44.20
+15 ԿԱՀՈՒՅՑԻ 3 ՄԵՏՂԱՆ
FFL+47.50
SSL+47.50
+16 ԿԱՀՈՒՅՑԻ 3 ՄԵՏՂԱՆ
FFL+50.80
SSL+50.80
+17 ԿԱՀՈՒՅՑԻ 3 ՄԵՏՂԱՆ
FFL+54.10
SSL+54.10
+18 ԿԱՀՈՒՅՑԻ 3 ՄԵՏՂԱՆ
FFL+57.40
SSL+57.40
+19 ԿԱՀՈՒՅՑԻ 3 ՄԵՏՂԱՆ
FFL+60.70
SSL+60.70
+20 ԿԱՀՈՒՅՑԻ 3 ՄԵՏՂԱՆ
FFL+64.00
SSL+64.00
+21 ԿԱՀՈՒՅՑԻ 3 ՄԵՏՂԱՆ
FFL+67.30
SSL+67.30
+22 ԿԱՀՈՒՅՑԻ 3 ՄԵՏՂԱՆ
FFL+70.60
SSL+70.60
+23 ԿԱՀՈՒՅՑԻ 3 ՄԵՏՂԱՆ
FFL+73.90
SSL+73.90
+24 ԿԱՀՈՒՅՑԻ 3 ՄԵՏՂԱՆ
FFL+77.20
SSL+77.20
+25 ԿԱՀՈՒՅՑԻ 3 ՄԵՏՂԱՆ
FFL+80.50
SSL+80.50
ԿԱՀՈՒՅՔԻ 1 ՄԵՏՂԱՆ
FFL+83.75
SSL+83.65
ԿԱՀՈՒՅՔԻ 2 ՄԵՏՂԱՆ
FFL+81.90
SSL+81.80
3150
4600
6000
3150
3150
3150

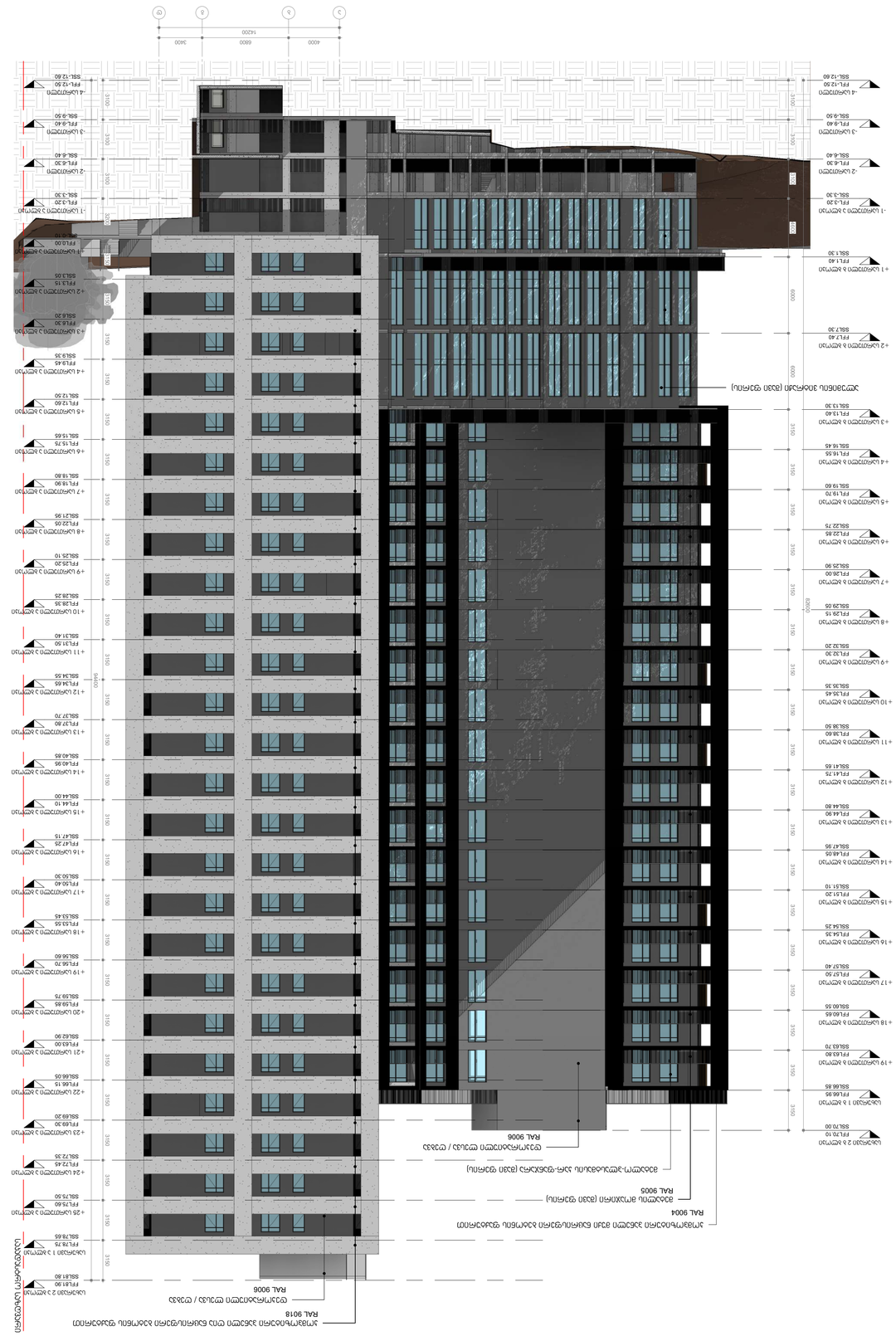

1 : 200
1 ცოკოლური სართული

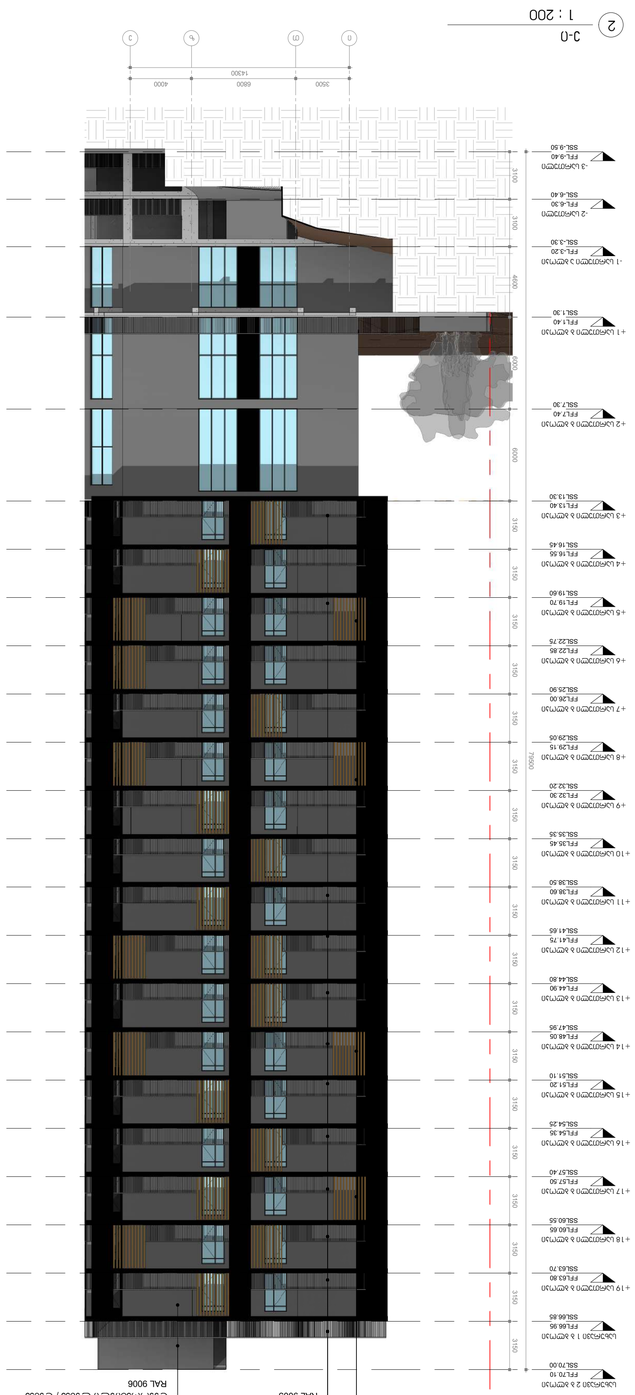

1 : 200
2 ფასადი
