შენობა-ნაგებობის უსაფრთხოების წესებთან შესაბამისობის ანალიზი

გამოყენებული წესები – **„შენობა-ნაგებობის უსაფრთხოების წესები“**

ჩამოთვალეთ შენობის დაკავებულებები და აღწერეთ თითოეული გამოყენება : **Iდა II შნობის მონაცემები ერთად არისმოცემული**
1. სასაწყობე ჯგუფი სწ-2 ავტოსადგომი.(ელ. ოთახი, ტუმბოს ოთახი და რეზერვუარი -9.40); -3.20 -დან -12.50 ნიშნულის ჩათვლით) 4 სართული.
2.საცხოვრებელი ჯგუფი სც-2 (საცხოვრებელი ბინები) I სართულიდან XXVსართულის ჩათვლით. 0.00 ნიშნულიდან +75.60 ნიშნულის ჩათვლით
3.სავაჭრო ჯგუფი სვ -3.20 დან +7.40 ნიშნულამდე

კონსტრუქციის ტიპი:	
განსაზღვრეთ კონსტრუქციის არსებული შენობისთვის: მაგალითი: II-A, II-B, V-A, V-B	
განსაზღვრეთ კონსტრუქციის ტიპი ახალი შენობისთვის: მაგალითი: II-A, II-B, V-A, V-B	I-A მიწის დონის ზემოთ I-A მიწის დონის ქვემოთ
შერეული კონსტრუქციის შემთხვევაში მიუთითეთ ტიპები, რომელიც გამოყენებული იქნება, განსაზღვრეთ ტიპები და მათი მდებარეობა:	

სიმაღლის შეზღუდვები ცხრილი 503 -ის მიხედვით		
დაკავებულობები	**დასაშვები სართულიანობა**	**შემოთავაზებული სართულიანობა**
1. სასაწყობე ჯგუფი სწ-2	**შეუზღუდავი**	4 სართული
2. სავაჭრო ჯგუფი სვ	11	3 სართული
3.საცხოვრებელი ჯგუფი სც-2	**შეუზღუდავი**	25(I სართულიდან XXV სართულის ჩათვლით)
შენობის სიმაღლე =	**შეუზღუდავი**	81.80მ.
მიწის დონის ზემოთ სართულ(ებ)ის რაოდენობა =	**შეუზღუდავი**	**25** (დამატებით 4 მიწისქვეშა სართული)

ფართობის შეზღუდვები ცხრილი 503 -ის მიხედვით

დაკავებულობები	დასაშვები ფართობი (სართულზე)	შემოთავაზებული ფართობი (სართულზე)
1. სასაწყობე ჯგუფი სწ-2 (-4 დან -1 სართულამდე ჯამი)	შეუზღუდავი	9.071 მ2
2. სავაჭრო ჯგუფი სვ (3 სართულის ჯამი)	შეუზღუდავი	5,005.48 მ2
3. საცხოვრებელი ჯგუფი სც-2 (I-XXV სართულის ჩათვლით)	შეუზღუდავი	41971.14მ2
შემოთავაზებული ფართობების ჯამი =	56,047.62მ²	
სართულების რაოდენობა =	29	
შენობის საერთო ფართობი =	60695.97 მ2	

გარე კედლის ცეცხლმედეგობისა და ღიობისადმი მოთხოვნები ცხრილების 602-ის და 705.8 -ის მიხედვით									
გარე კედელი	ხანძარსაწინააღმდეგო მანძილი (მეტრი)	ცეცხლმედეგობის ხარისხი (საათი)		კედლის ღიობების ფართობი (კედლის %)					
		მოთხოვნილი	გათვალისწინებული	დასაშვები			გათვალისწინებული		
				დაცული	დაუცველი საშხეფებით	დაუცველი	დაცული	დაუცველი საშხეფებით სვ/სწ-2	დაუცველი სც-2
ა-დ	9<	0	4	არ მოეთხოვება	არ მოეთხოვება	შეუზღუდავი		აკმაყოფილებს	აკმაყოფილებს
1-19	9<	0	4	არ მოეთხოვება	არ მოეთხოვება	შეუზღუდავი		აკმაყოფილებს	აკმაყოფილებს
11-1	9<	0	4	არ მოეთხოვება	არ მოეთხოვება	შეუზღუდავი		აკმაყოფილებს	აკმაყოფილებს
20-26	9<.საზ. გზა	0	4	არ მოეთხოვება	არ მოეთხოვება	შეუზღუდავი		აკმაყოფილებს	აკმაყოფილებს
ი-ე	9<	0	4	არ მოეთხოვება	არ მოეთხოვება	შეუზღუდავი		აკმაყოფილებს	აკმაყოფილებს
34-27	9<წარმოსახვითი საზღვარი	0	4	არ მოეთხოვება	არ მოეთხოვება	შეუზღუდავი		აკმაყოფილებს	აკმაყოფილებს

ხანძრისაგან დაცვის სისტემებისადმი მოთხოვნები							
დაკავებულობები/ სივრცეები/გასასვლელი საშუალებები	ავტოსაშხეფი სისტემა	ალტერნატიული ავტომატური ცეცხლსაქრობი სისტემები	სახანძრო განგაშისა, კვამლაღმოჩენი და ცეცხლაღმოჩენი სისტემები	სახანძრო მილდგარების სისტემები	კვამლის საკონტროლო სისტემები	ხელის ცეცხლმაქრები	საავარიო განგაშის სისტემები
1.სასაწყობე ჯგუფი სწ-2 (ავტოსადგომი) 3 მიწისქვეშა სართული	კი		კი	კი სახანძრო კარადა	კი (ბუნებრივი და მექნიკური	კი	

					განიავების სისტემით)		
2. სავაჭრო ჯგუფი სვ III სართული	კი		კი	კი (სახანძრო კარადები)	კი (მექნიკური და ბუნებრივი განიავების სისტემით)	კი	
3.საცხოვრებელი ჯგუფი სც-2 I სართულიდან XXVსართულის ჩათვლით			კი	კი	კი		
კიბის უჯრედი			კი	კი (მილდგარი)	კი (გზა-კიბე დაწნევის სისტემით)		
ლიფტები			კი		კი (შახტა დაწნევის სისტემით)		
დერეფანი	კი		კი	კი (სახანძრო კარადები)	კი (მექნიკური განიავების სისტემით)	კი	
სახანძრო-სამაშველო სამსახურის მიერ გამოსაყენებელი მისაერთებლები				კი			
სახანძრო ტუმბოები და წყლის რეზერვუარი				კი			

განიავებისადმი მოთხოვნები		
დაკავებულობები/სივრცეები/გასასვლელი საშუალებები	ბუნებრივი განიავება	ხელოვნური განიავება
სასაწყობო ჯგუფი სწ-2 (ავტოსადგომი)		კი
სავაჭრო ჯგუფი სვ	კი	კი
საცხოვრებელი ჯგუფი სც-2 (ბინები)	კი	კი
კიბის უჯრედი		კი
ლიფტები		კი(ჰაერცვლა)
დერეფანი		კი

თითოეული სართულიდან გასასვლელი საშუალება						
სართულები	დაკავებულობა და დაკავებულობის	მოთხოვნილი გასასვლელე	გათვალისწინებული გასასვლელების	გასასვლელი საშუალებების სიგანე(მეტრი)		
				გზა-კიბეები	დერაფანი,	გასასვლელის გზა-კარი

	დატვირთვის ჯამური მაჩვენებელი	ბის/გასასვლელთან მისადგომის რაოდენობა	/გასასვლელთან მისადგომის რაოდენობა და ტიპი	მოთხოვნილი	გათვალისწინებული	მოთხოვნილი	გათვალისწინებული	მოთხოვნილი	გათვალისწინებული
მიწისქვეშა -4 სართული	სწ-2 დ.დ- 488	4	4	1.10	1.20	1.20მ.	1.30მ./ 1.70მ.	82 სმ.	82სმ.
მიწის პირა I-IIIსართული (ორივე ბლოკი)	სვ დ.დ- 1509	16	16	1.10	1.20			82 სმ.	180 სმ.
III-XXV სართულის ჩათვლით	სც-2 ჯამური დ.დ. 2.256	4	4	1.10 მ.	1.20 მ.	1.20 მ.	1.70 მ.	82 სმ.	82 სმ.

წყალსადენი სისტემის ფიქსირებული მოწყობილობების რაოდენობა ცხრილი 1602.1-ის მიხედვით													
სართულები	დაკავებულობა და დაკავებულობის დატვირთვის ჯამური მაჩვენებელი	ფიქსირებული მოწყობილობები(ცალი)											
		უნიტაზი		ტუალეტის ხელსაბანები		აბაზანა/შხაპი		სასმელი წყლის ფანტანი		სამომსახურეო ნიჟარა		სამზარეულოს ნიჟარა	
		მოთხოვნილი	გათვალისწინებული	მოთხოვნილი	გათვალისწინებული	მოთხოვნილი	გათვალისწინებული	მოთხოვნილი	გათვალისწინებული	მოთხოვნილი	გათვალისწინებული	მოთხოვნილი	გათვალისწინებული
4 სართული (ავტოსადგომი)	სწ-2 დ.დ488ჯამური												
3 სართული	სვ დ.დ- 1509	2	4	2	4			2	4	2	4		

წყალსადენი სისტემის ფიქსირებული მოწყობილობების რაოდენობა-საცხოვრებელი ჯგუფი სც-2 და სც-3 ქვეჯგუფები ცხრილი 1602.1-ის მიხედვით											
სართულები	საცხოვრებელი ერთეულები	ფიქსირებული მოწყობილობები									
		უნიტაზი (ერთ საცხოვრებელ ერთეულზე)		ტუალეტის ხელსაბანები (ერთ საცხოვრებელ ერთეულზე)		აბაზანა/შხაპი (ერთ საცხოვრებელ ერთეულზე)		სამზარეულოს ნიჟარა (ერთ საცხოვრებელ ერთეულზე)		ავტომატური სარეცხი მანქანის მისაერთებელი	
		მოთხოვნილი	გათვალისწინებული	მოთხოვნილი	გათვალისწინებული	მოთხოვნილი	გათვალისწინებული	მოთხოვნილი	გათვალისწინებული	მოთხოვნილი	გათვალისწინებული
I-XXV სართულები	სც-2 (611 ბინა) თითო სართულისთვის	1	1	1	1	1	1	1	1	1	1



3 -4 לבית מרכזיה - קומה 01
1 : 50

1 +1 קומה 01 - מרכזיה ומערכות לבית
1 : 50

2 +2 קומה 01 - מרכזיה ומערכות לבית
1 : 50

4 קומה 01 - מרכזיה 1 לבית מרכזיות
1 : 50

3 -4 לבית מרכזיה - קומה 01
1 : 50

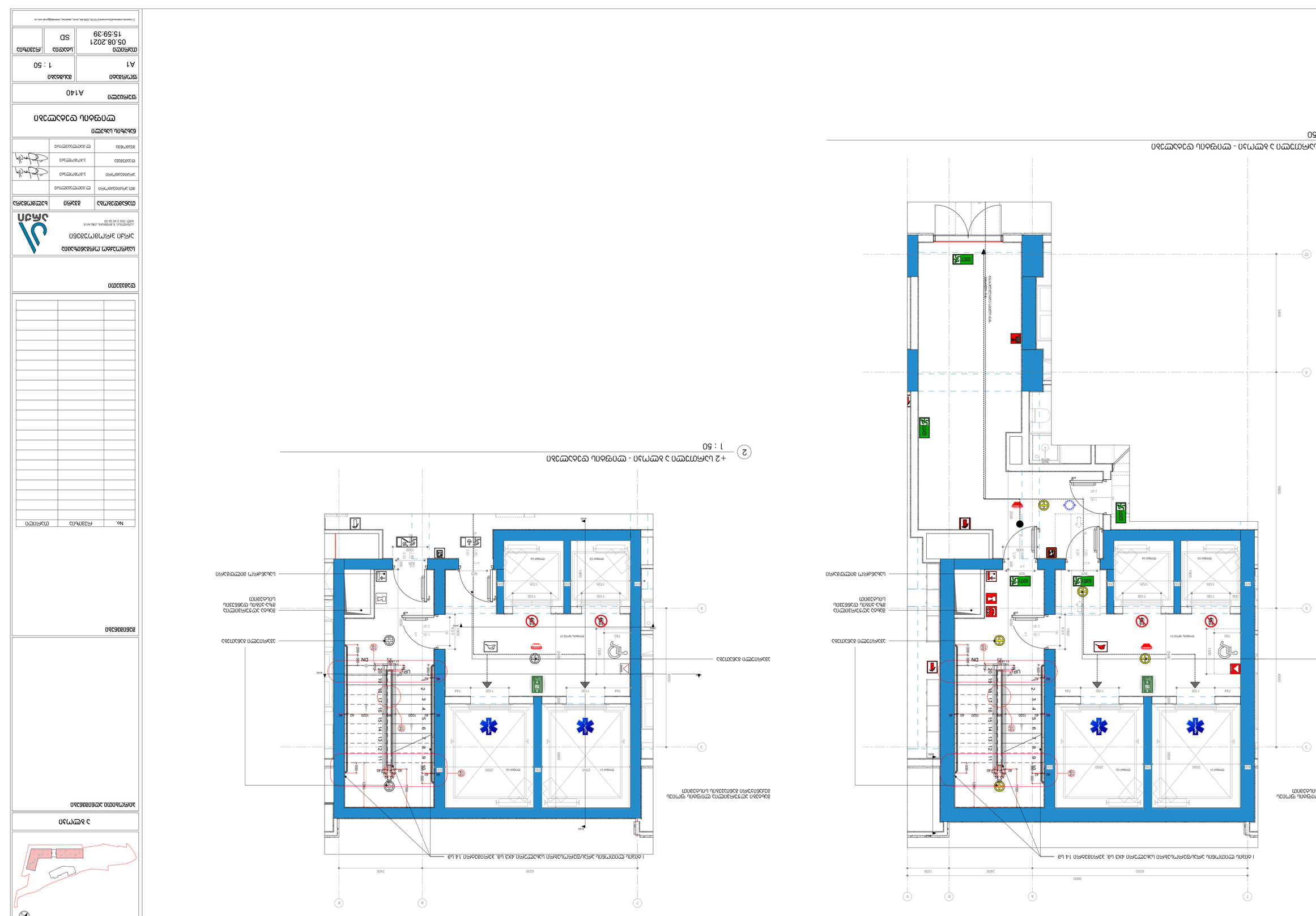
+1 תכנית סידורי מילוט וציוד כיבוי - חניון תת קרקעי 2
1 : 50
+2 תכנית סידורי מילוט וציוד כיבוי - חניון תת קרקעי 2
1 : 50
1 קומה תת קרקעית -2.30 מ'. 14 מ' 1 חניית נכה 4X3 מ'. 2 חניות נכה 3.5X5 מ'. 1 חניית נכה 4X3 מ'. 14 מ' 1 קומה תת קרקעית -2.30 מ'.
מערכת גילוי אש
מערכת הזנקה
מערכת הגברה
מערכת כריזה
מערכת מילוט
מערכת מילוט
מערכת מילוט

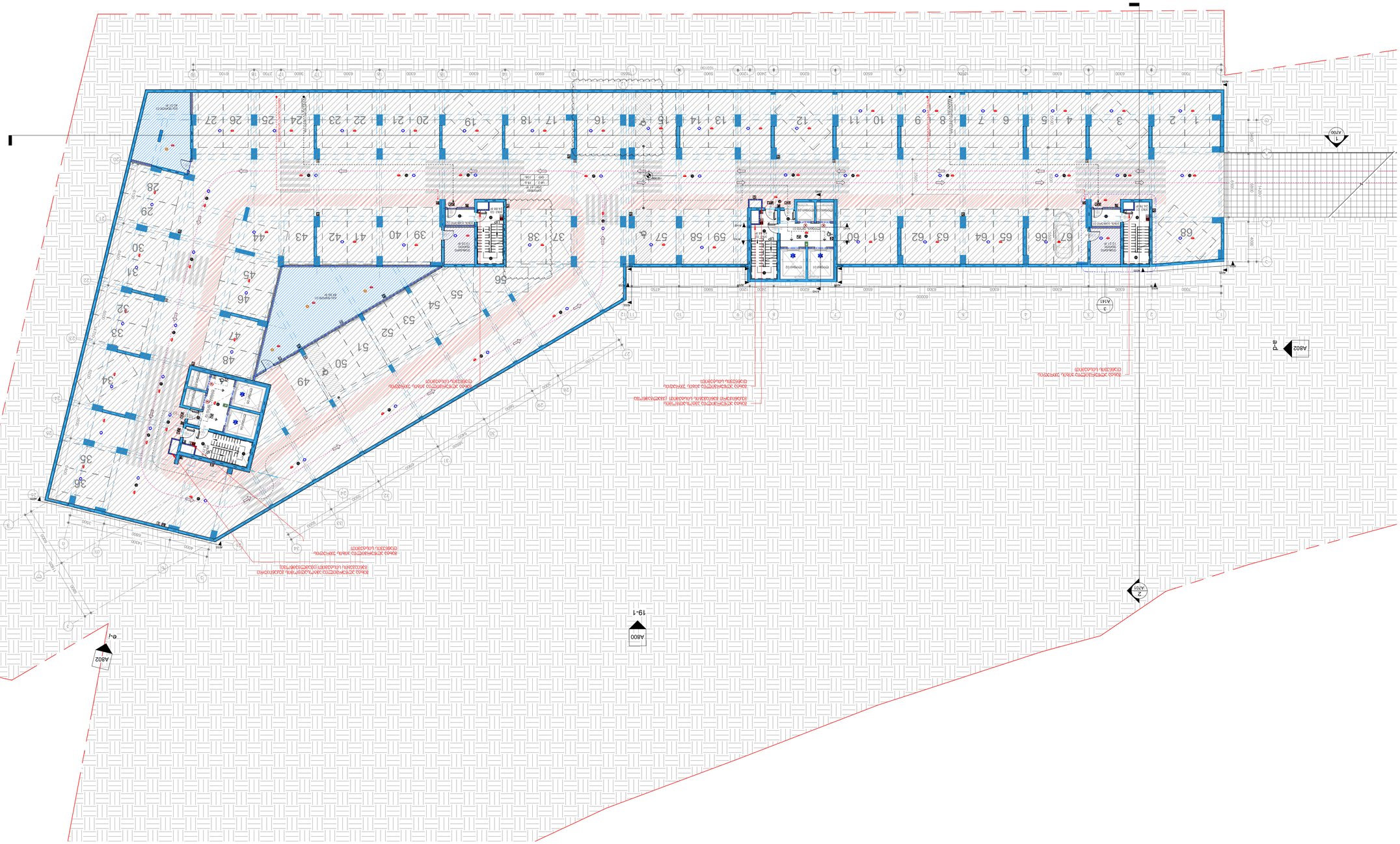
A802
A801
A701
A161
A706
A602
19-1
e-1
1 : 200
-4 שכבת מרתף

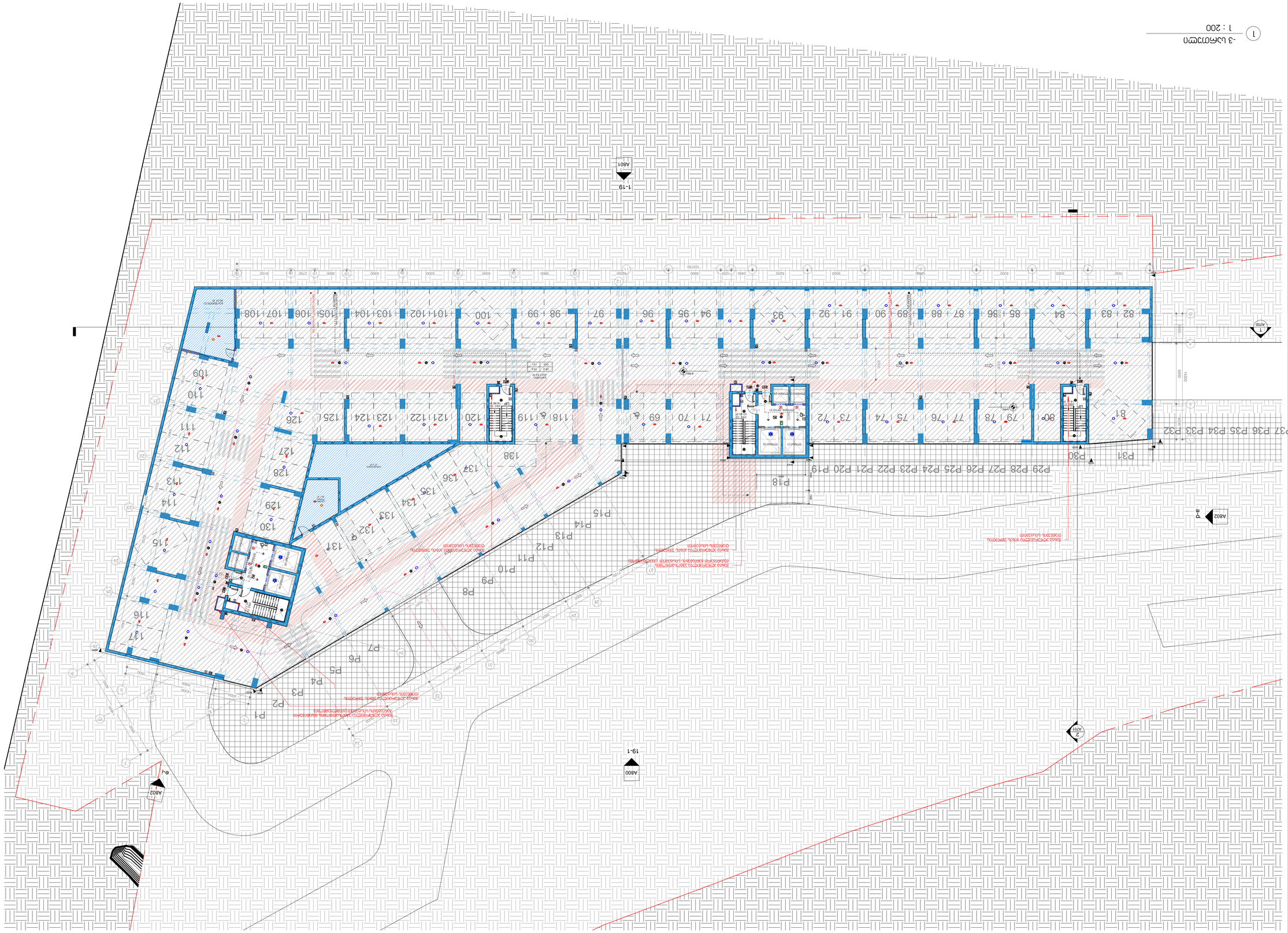

-3 תכנית קומת

1 : 200

יועץ	

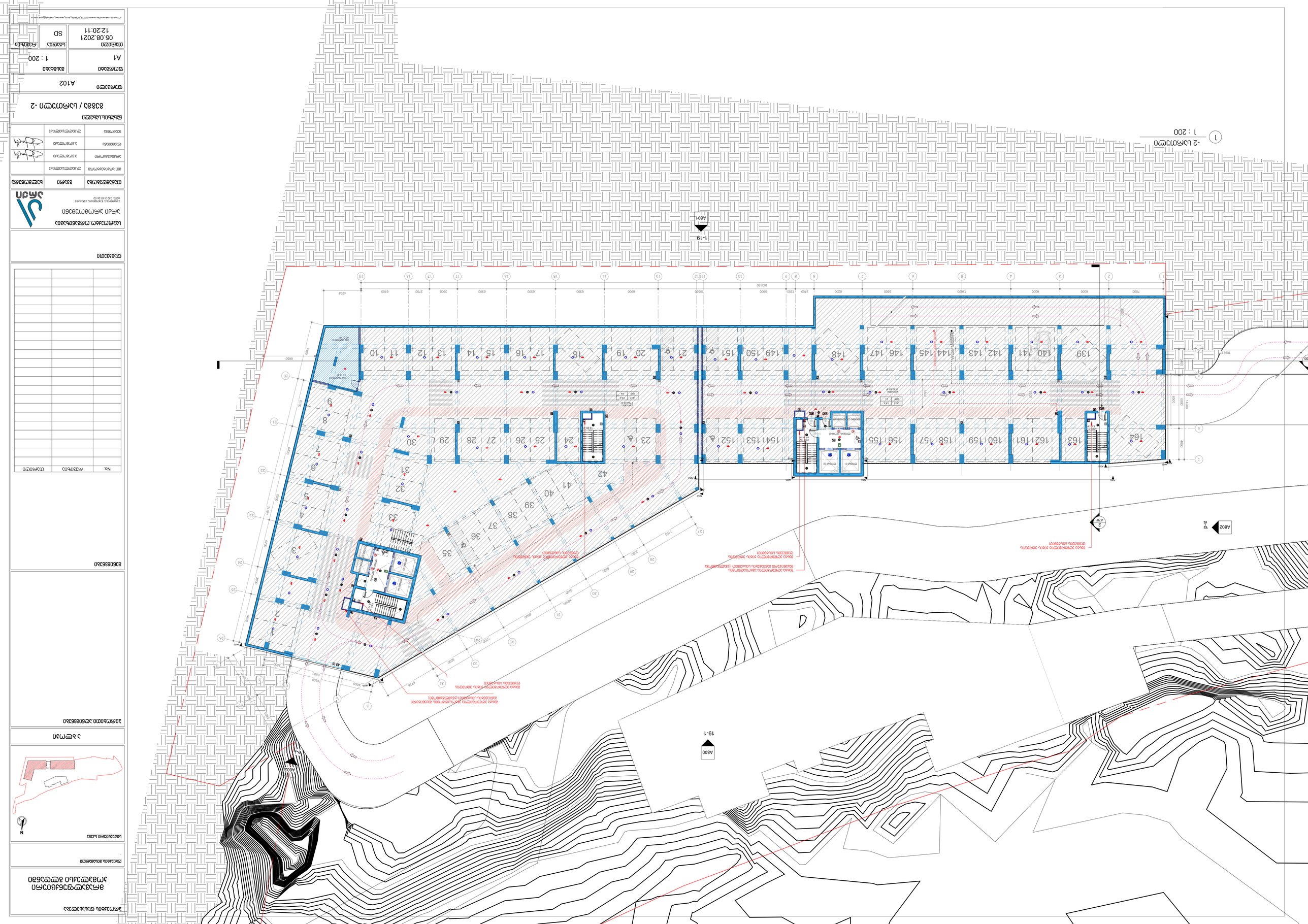
A801
1-19
A802
A801
19-1
A802
A801
A701
A701
A801
A802
A801
A802
A801
A802

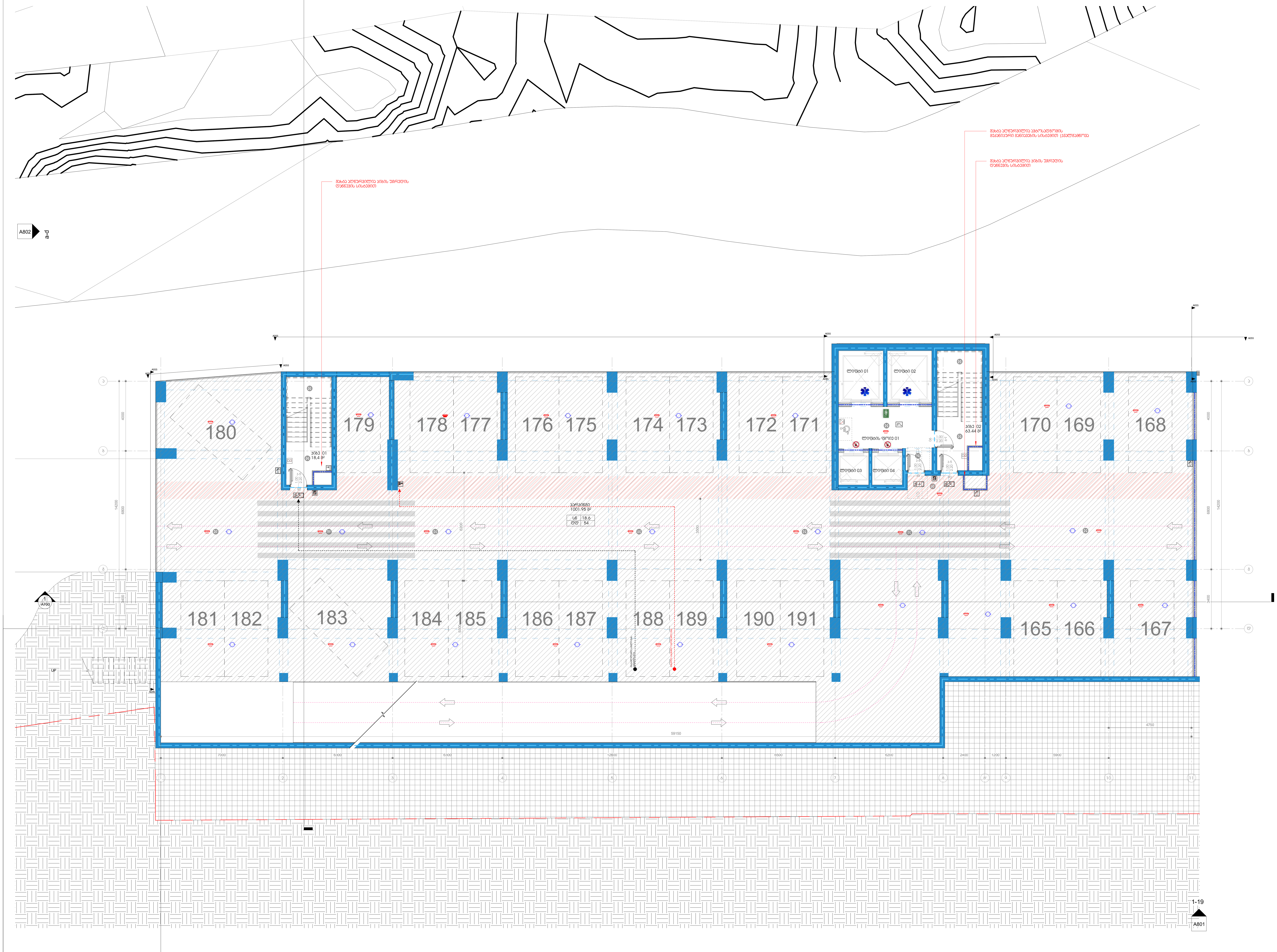

1 -1 სართული ა ბლოკი
1 : 100

პროექტის დასახელება

მრავალფუნქციური კომპლექსი გლდანში

ობიექტის მისამართი

-

სიტუაციური სქემა

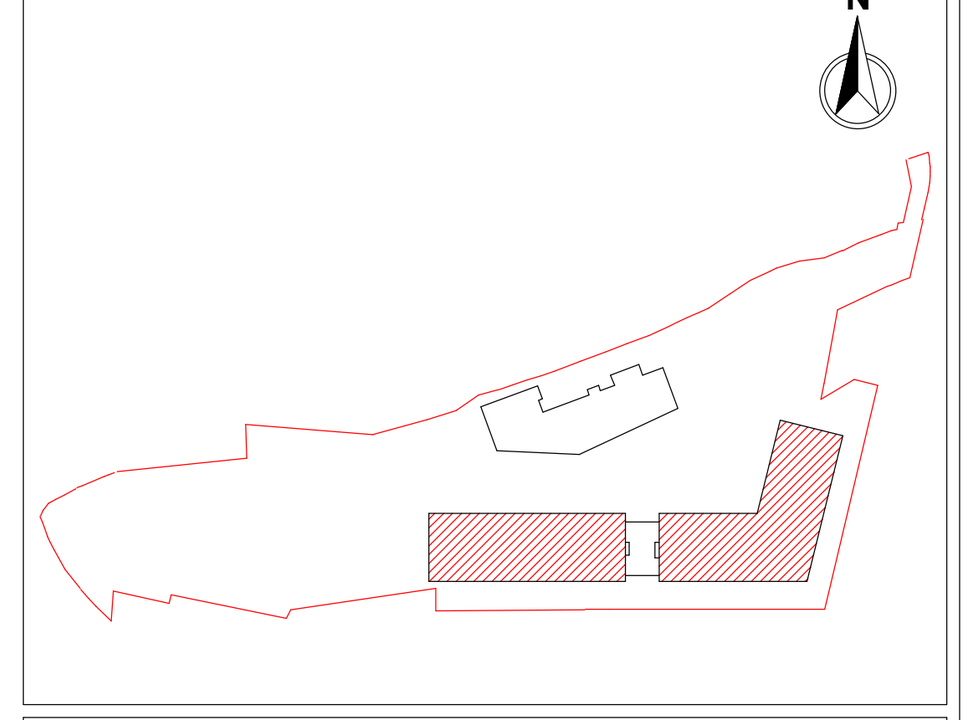

ა ბლოკი

პირობითი აღნიშვნები

შენიშვნები

No.	რევიზია	თარიღი

დამკვეთი

საპროექტო ორგანიზაცია

არქი პრომოუშენი

ქ.თბილისი, ნ.ყიფშიძის ქუჩა №15
ტელ: 032 2 60 26 02

თანამდებობა	გვარი	ხელმოწერა
მთ.არქიტექტორი	ლ.მაღლაკელიძე	
არქიტექტორი	ა.გოგოლაძე	
დამუშავა	ა.გოგოლაძე	
შემოწმა	ლ.მაღლაკელიძე	

ნახაზის სახელი

გეგმა / სართული -1
ა ბლოკი

ფურცელი A103A

ფორმატი	მასშტაბი
A1	1 : 100

თარიღი	სტადია	რევიზია
05.08.2021 12:22:20	SD	

C:\Users\b.chekheria\Documents\210729_GDN-BA_Archi_detached_chekhe8@gmail.com.rvt

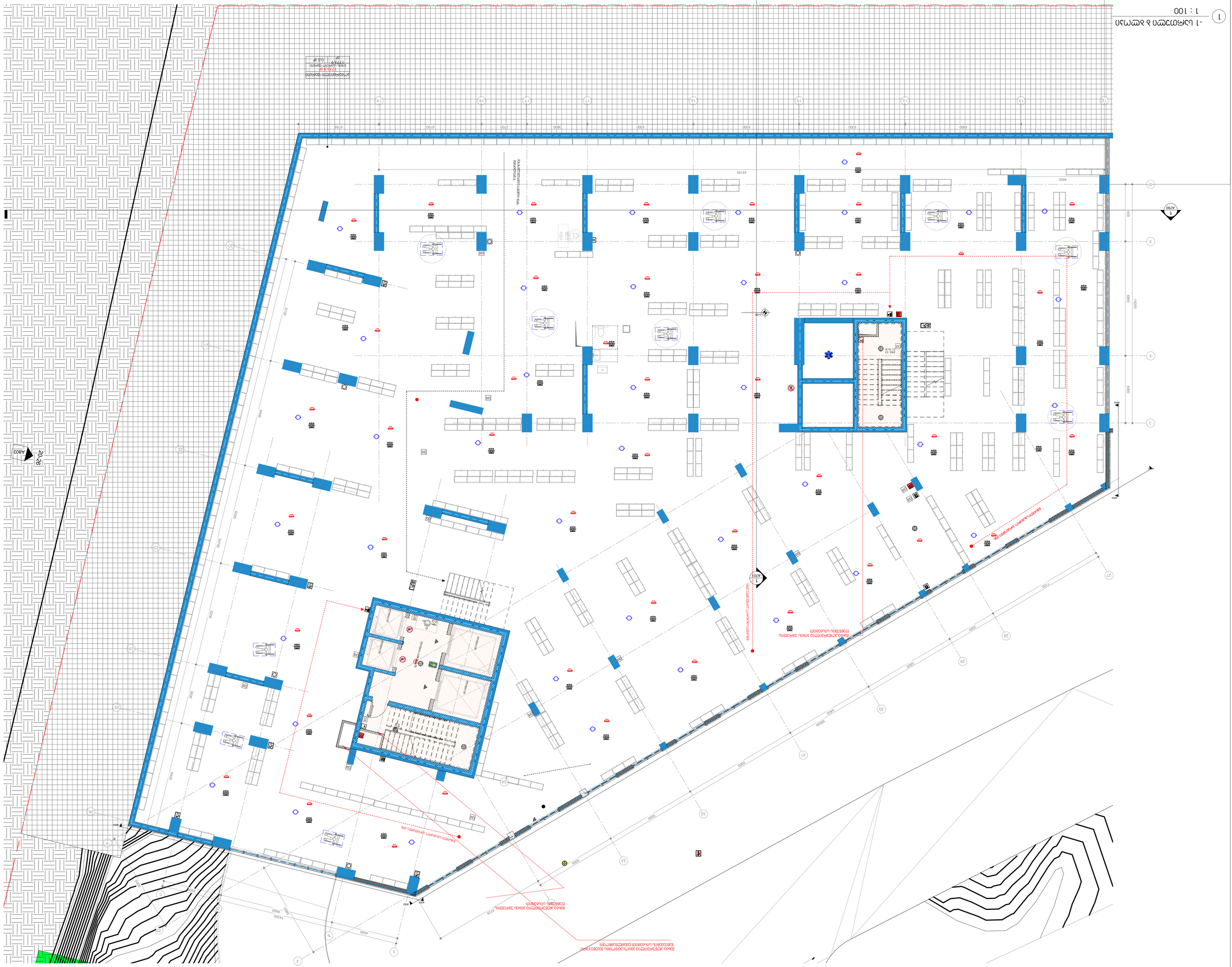
1 : 100
A703
A701
A706
1
1
20-26
N
מפת מיקום
מפתח גיליונות
מפת מיקום
מפתח גיליונות
מפת מיקום
מפתח גיליונות

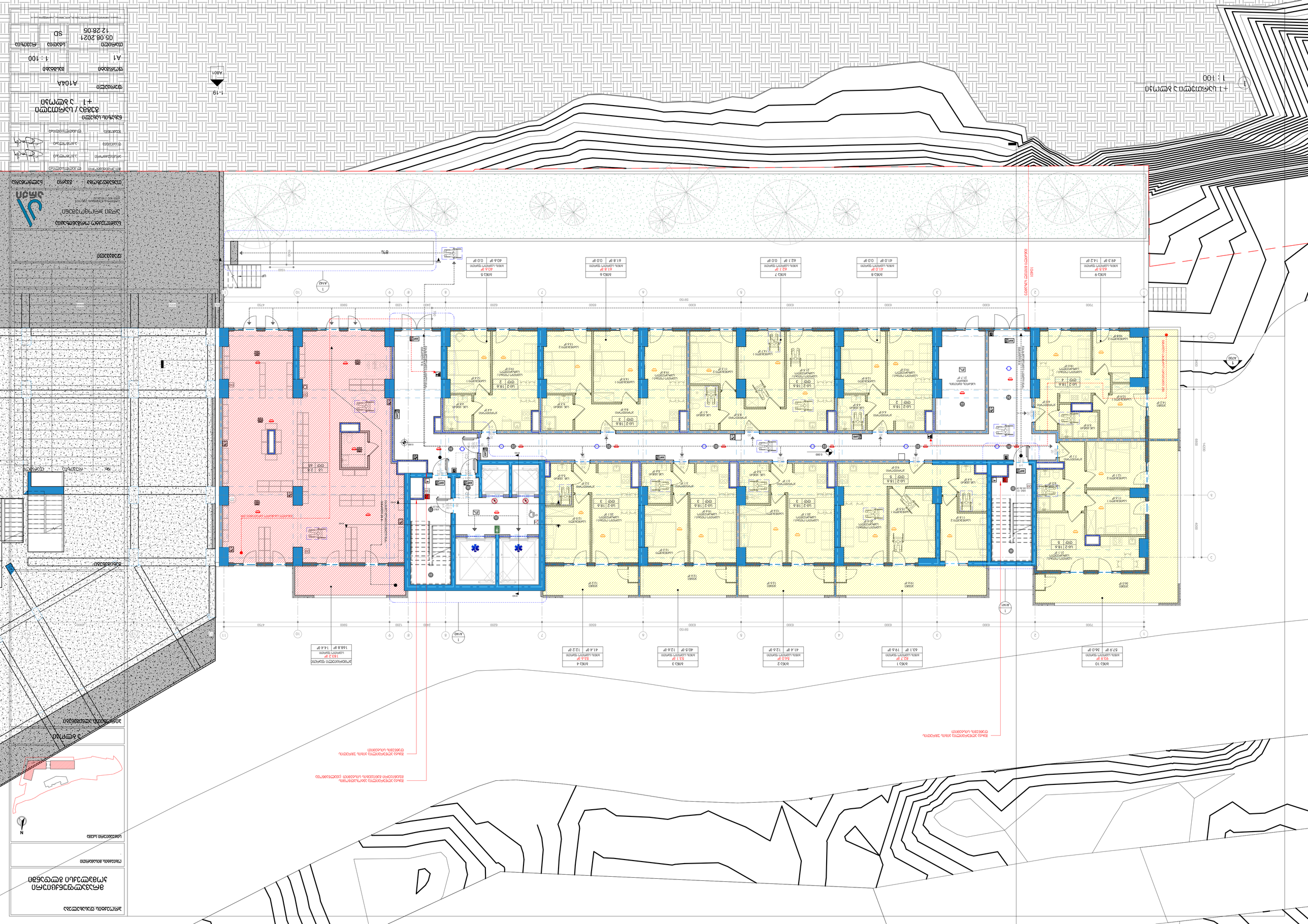
1 : 100
1 : 100
1 : 19
A801
A1
1 : 100
05.06.2021
12.28:05
SD
A104A
1 : 1
1 : 2
1 : 3
1 : 4
1 : 5
1 : 6
1 : 7
1 : 8
1 : 9
1 : 10
1 : 11
1 : 12
1 : 13
1 : 14
1 : 15
1 : 16
1 : 17
1 : 18
1 : 19
1 : 20
1 : 21
1 : 22
1 : 23
1 : 24
1 : 25
1 : 26
1 : 27
1 : 28
1 : 29
1 : 30
1 : 31
1 : 32
1 : 33
1 : 34
1 : 35
1 : 36
1 : 37
1 : 38
1 : 39
1 : 40
1 : 41
1 : 42
1 : 43
1 : 44
1 : 45
1 : 46
1 : 47
1 : 48
1 : 49
1 : 50
1 : 51
1 : 52
1 : 53
1 : 54
1 : 55
1 : 56
1 : 57
1 : 58
1 : 59
1 : 60
1 : 61
1 : 62
1 : 63
1 : 64
1 : 65
1 : 66
1 : 67
1 : 68
1 : 69
1 : 70
1 : 71
1 : 72
1 : 73
1 : 74
1 : 75
1 : 76
1 : 77
1 : 78
1 : 79
1 : 80
1 : 81
1 : 82
1 : 83
1 : 84
1 : 85
1 : 86
1 : 87
1 : 88
1 : 89
1 : 90
1 : 91
1 : 92
1 : 93
1 : 94
1 : 95
1 : 96
1 : 97
1 : 98
1 : 99
1 : 100
1 : 101
1 : 102
1 : 103
1 : 104
1 : 105
1 : 106
1 : 107
1 : 108
1 : 109
1 : 110
1 : 111
1 : 112
1 : 113
1 : 114
1 : 115
1 : 116
1 : 117
1 : 118
1 : 119
1 : 120
1 : 121
1 : 122
1 : 123
1 : 124
1 : 125
1 : 126
1 : 127
1 : 128
1 : 129
1 : 130
1 : 131
1 : 132
1 : 133
1 : 134
1 : 135
1 : 136
1 : 137
1 : 138
1 : 139
1 : 140
1 : 141
1 : 142
1 : 143
1 : 144
1 : 145
1 : 146
1 : 147
1 : 148
1 : 149
1 : 150
1 : 151
1 : 152
1 : 153
1 : 154
1 : 155
1 : 156
1 : 157
1 : 158
1 : 159
1 : 160
1 : 161
1 : 162
1 : 163
1 : 164
1 : 165
1 : 166
1 : 167
1 : 168
1 : 169
1 : 170
1 : 171
1 : 172
1 : 173
1 : 174
1 : 175
1 : 176
1 : 177
1 : 178
1 : 179
1 : 180
1 : 181
1 : 182
1 : 183
1 : 184
1 : 185
1 : 186
1 : 187
1 : 188
1 : 189
1 : 190
1 : 191
1 : 192
1 : 193
1 : 194
1 : 195
1 : 196
1 : 197
1 : 198
1 : 199
1 : 200
1 : 201
1 : 202
1 : 203
1 : 204
1 : 205
1 : 206
1 : 207
1 : 208
1 : 209
1 : 210
1 : 211
1 : 212
1 : 213
1 : 214
1 : 215
1 : 216
1 : 217
1 : 218
1 : 219
1 : 220
1 : 221
1 : 222
1 : 223
1 : 224
1 : 225
1 : 226
1 : 227
1 : 228
1 : 229
1 : 230
1 : 231
1 : 232
1 : 233
1 : 234
1 : 235
1 : 236
1 : 237
1 : 238
1 : 239
1 : 240
1 : 241
1 : 242
1 : 243
1 : 244
1 : 245
1 : 246
1 : 247
1 : 248
1 : 249
1 : 250
1 : 251
1 : 252
1 : 253
1 : 254
1 : 255
1 : 256
1 : 257
1 : 258
1 : 259
1 : 260
1 : 261
1 : 262
1 : 263
1 : 264
1 : 265
1 : 266
1 : 267
1 : 268
1 : 269
1 : 270
1 : 271
1 : 272
1 : 273
1 : 274
1 : 275
1 : 276
1 : 277
1 : 278
1 : 279
1 : 280
1 : 281
1 : 282
1 : 283
1 : 284
1 : 285
1 : 286
1 : 287
1 : 288
1 : 289
1 : 290
1 : 291
1 : 292
1 : 293
1 : 294
1 : 295
1 : 296
1 : 297
1 : 298
1 : 299
1 : 300
1 : 301
1 : 302
1 : 303
1 : 304
1 : 305
1 : 306
1 : 307
1 : 308
1 : 309
1 : 310
1 : 311
1 : 312
1 : 313
1 : 314
1 : 315
1 : 316
1 : 317
1 : 318
1 : 319
1 : 320
1 : 321
1 : 322
1 : 323
1 : 324
1 : 325
1 : 326
1 : 327
1 : 328
1 : 329
1 : 330
1 : 331
1 : 332
1 : 333
1 : 334
1 : 335
1 : 336
1 : 337
1 : 338
1 : 339
1 : 340
1 : 341
1 : 342
1 : 343
1 : 344
1 : 345
1 : 346
1 : 347
1 : 348
1 : 349
1 : 350
1 : 351
1 : 352
1 : 353
1 : 354
1 : 355
1 : 356
1 : 357
1 : 358
1 : 359
1 : 360
1 : 361
1 : 362
1 : 363
1 : 364
1 : 365
1 : 366
1 : 367
1 : 368
1 : 369
1 : 370
1 : 371
1 : 372
1 : 373
1 : 374
1 : 375
1 : 376
1 : 377
1 : 378
1 : 379
1 : 380
1 : 381
1 : 382
1 : 383
1 : 384
1 : 385
1 : 386
1 : 387
1 : 388
1 : 389
1 : 390
1 : 391
1 : 392
1 : 393
1 : 394
1 : 395
1 : 396
1 : 397
1 : 398
1 : 399
1 : 400
1 : 401
1 : 402
1 : 403
1 : 404
1 : 405
1 : 406
1 : 407
1 : 408
1 : 409
1 : 410
1 : 411
1 : 412
1 : 413
1 : 414
1 : 415
1 : 416
1 : 417
1 : 418
1 : 419
1 : 420
1 : 421
1 : 422
1 : 423
1 : 424
1 : 425
1 : 426
1 : 427
1 : 428
1 : 429
1 : 430
1 : 431
1 : 432
1 : 433
1 : 434
1 : 435
1 : 436
1 : 437
1 : 438
1 : 439
1 : 440
1 : 441
1 : 442
1 : 443
1 : 444
1 : 445
1 : 446
1 : 447
1 : 448
1 : 449
1 : 450
1 : 451
1 : 452
1 : 453
1 : 454
1 : 455
1 : 456
1 : 457
1 : 458
1 : 459
1 : 460
1 : 461
1 : 462
1 : 463
1 : 464
1 : 465
1 : 466
1 : 467
1 : 468
1 : 469
1 : 470
1 : 471
1 : 472
1 : 473
1 : 474
1 : 475
1 : 476
1 : 477
1 : 478
1 : 479
1 : 480
1 : 481
1 : 482
1 : 483
1 : 484
1 : 485
1 : 486
1 : 487
1 : 488
1 : 489
1 : 490
1 : 491
1 : 492
1 : 493
1 : 494
1 : 495
1 : 496
1 : 497
1 : 498
1 : 499
1 : 500
1 : 501
1 : 502
1 : 503
1 : 504
1 : 505
1 : 506
1 : 507
1 : 508
1 : 509
1 : 510
1 : 511
1 : 512
1 : 513
1 : 514
1 : 515
1 : 516
1 : 517
1 : 518
1 : 519
1 : 520
1 : 521
1 : 522
1 : 523
1 : 524
1 : 525
1 : 526
1 : 527
1 : 528
1 : 529
1 : 530
1 : 531
1 : 532
1 : 533
1 : 534
1 : 535
1 : 536
1 : 537
1 : 538
1 : 539
1 : 540
1 : 541
1 : 542
1 : 543
1 : 544
1 : 545
1 : 546
1 : 547
1 : 548
1 : 549
1 : 550
1 : 551
1 : 552
1 : 553
1 : 554
1 : 555
1 : 556
1 : 557
1 : 558
1 : 559
1 : 560
1 : 561
1 : 562
1 : 563
1 : 564
1 : 565
1 : 566
1 : 567
1 : 568
1 : 569
1 : 570
1 : 571
1 : 572
1 : 573
1 : 574
1 : 575
1 : 576
1 : 577
1 : 578
1 : 579
1 : 580
1 : 581
1 : 582
1 : 583
1 : 584
1 : 585
1 : 586
1 : 587
1 : 588
1 : 589
1 : 590
1 : 591
1 : 592
1 : 593
1 : 594
1 : 595
1 : 596
1 : 597
1 : 598
1 : 599
1 : 600
1 : 601
1 : 602
1 : 603
1 : 604
1 : 605
1 : 606
1 : 607
1 : 608
1 : 609
1 : 610
1 : 611
1 : 612
1 : 613
1 : 614
1 : 615
1 : 616
1 : 617
1 : 618
1 : 619
1 : 620
1 : 621
1 : 622
1 : 623
1 : 624
1 : 625
1 : 626
1 : 627
1 : 628
1 : 629
1 : 630
1 : 631
1 : 632
1 : 633
1 : 634
1 : 635
1 : 636
1 : 637
1 : 638
1 : 639
1 : 640
1 : 641
1 : 642
1 : 643
1 : 644
1 : 645
1 : 646
1 : 647
1 : 648
1 : 649
1 : 650
1 : 651
1 : 652
1 : 653
1 : 654
1 : 655
1 : 656
1 : 657
1 : 658
1 : 659
1 : 660
1 : 661
1 : 662
1 : 663
1 : 664
1 : 665
1 : 666
1 : 667
1 : 668
1 : 669
1 : 670
1 : 671
1 : 672
1 : 673
1 : 674
1 : 675
1 : 676
1 : 677
1 : 678
1 : 679
1 : 680
1 : 681
1 : 682
1 : 683
1 : 684
1 : 685
1 : 686
1 : 687
1 : 688
1 : 689
1 : 690
1 : 691
1 : 692
1 : 693
1 : 694
1 : 695
1 : 696
1 : 697
1 : 698
1 : 699
1 : 700
1 : 701
1 : 702
1 : 703
1 : 704
1 : 705
1 : 706
1 : 707
1 : 708
1 : 709
1 : 710
1 : 711
1 : 712
1 : 713
1 : 714
1 : 715
1 : 716
1 : 717
1 : 718
1 : 719
1 : 720
1 : 721
1 : 722
1 : 723
1 : 724
1 : 725
1 : 726
1 : 727
1 : 728
1 : 729
1 : 730
1 : 731
1 : 732
1 : 733
1 : 734
1 : 735
1 : 736
1 : 737
1 : 738
1 : 739
1 : 740
1 : 741
1 : 742
1 : 743
1 : 744
1 : 745
1 : 746
1 : 747
1 : 748
1 : 749
1 : 750
1 : 751
1 : 752
1 : 753
1 : 754
1 : 755
1 : 756
1 : 757
1 : 758
1 : 759
1 : 760
1 : 761
1 : 762
1 : 763
1 : 764
1 : 765
1 : 766
1 : 767
1 : 768
1 : 769
1 : 770
1 : 771
1 : 772
1 : 773
1 : 774
1 : 775
1 : 776
1 : 777
1 : 778
1 : 779
1 : 780
1 : 781
1 : 782
1 : 783
1 : 784
1 : 785
1 : 786
1 : 787
1 : 788
1 : 789
1 : 790
1 : 791
1 : 792
1 : 793
1 : 794
1 : 795
1 : 796
1 : 797
1 : 798
1 : 799
1 : 800
1 : 801
1 : 802
1 : 803
1 : 804
1 : 805
1 : 806
1 : 807
1 : 808
1 : 809
1 : 810
1 : 811
1 : 812
1 : 813
1 : 814
1 : 815
1 : 816
1 : 817
1 : 818
1 : 819
1 : 820
1 : 821
1 : 822
1 : 823
1 : 824
1 : 825
1 : 826
1 : 827
1 : 828
1 : 829
1 : 830
1 : 831
1 : 832
1 : 833
1 : 834
1 : 835
1 : 836
1 : 837
1 : 838
1 : 839
1 : 840
1 : 841
1 : 842
1 : 843
1 : 844
1 : 845
1 : 846
1 : 847
1 : 848
1 : 849
1 : 850
1 : 851
1 : 852
1 : 853
1 : 854
1 : 855
1 : 856
1 : 857
1 : 858
1 : 859
1 : 860
1 : 861
1 : 862
1 : 863
1 : 864
1 : 865
1 : 866
1 : 867
1 : 868
1 : 869
1 : 870
1 : 871
1 : 872
1 : 873
1 : 874
1 : 875
1 : 876
1 : 877
1 : 878
1 : 879
1 : 880
1 : 881
1 : 882
1 : 883
1 : 884
1 : 885
1 : 886
1 : 887
1 : 888
1 : 889
1 : 890
1 : 891
1 : 892
1 : 893
1 : 894
1 : 895
1 : 896
1 : 897
1 : 898
1 : 899
1 : 900
1 : 901
1 : 902
1 : 903
1 : 904
1 : 905
1 : 906
1 : 907
1 : 908
1 : 909
1 : 910
1 : 911
1 : 912
1 : 913
1 : 914
1 : 915
1 : 916
1 : 917
1 : 918
1 : 919
1 : 920
1 : 921
1 : 922
1 : 923
1 : 924
1 : 925
1 : 926
1 : 927
1 : 928
1 : 929
1 : 930
1 : 931
1 : 932
1 : 933
1 : 934
1 : 935
1 : 936
1 : 937
1 : 938
1 : 939
1 : 940
1 : 941
1 : 942
1 : 943
1 : 944
1 : 945
1 : 946
1 : 947
1 : 948
1 : 949
1 : 950
1 : 951
1 : 952
1 : 953
1 : 954
1 : 955
1 : 956
1 : 957
1 : 958
1 : 959
1 : 960
1 : 961
1 : 962
1 : 963
1 : 964
1 : 965
1 : 966
1 : 967
1 : 968
1 : 969
1 : 970
1 : 971
1 : 972
1 : 973
1 : 974
1 : 975
1 : 976
1 : 977
1 : 978
1 : 979
1 : 980
1 : 981
1 : 982
1 : 983
1 : 984
1 : 985
1 : 986
1 : 987
1 : 988
1 : 989
1 : 990
1 : 991
1 : 992
1 : 993
1 : 994
1 : 995
1 : 996
1 : 997
1 : 998
1 : 999
1 : 1000

2	Revision 2	210528
No.	Änderung	Datum

Projektleitung	Projektleiter
Gezeichnet	Geprüft
Maßstab	Datum
1 : 100	05.08.2021
Format	Uhrzeit
A1	12:27:22
Blattgröße	Blatt
SD	2

C:\Users\Lennart\Documents\21-05-28_Revision 2_Archicad_Lennart.Schmidt@gmail.com.rvt

Planverfasser
Architekturbüro Schmidt

Projektbezeichnung
Neubau eines Einfamilienhauses mit Garage

Projektadresse
Musterstraße 1
12345 Musterstadt

Bauherr
Max Mustermann
Musterstraße 1
12345 Musterstadt

Übersichtsplan

N

Maßstab 1:500

Lageplan

Grundstücksgröße 1.000 m²
Grundflächenzahl (GRZ) 0,4
Geschossflächenzahl (GFZ) 0,8
Bebaute Fläche 400 m²
Geschossfläche 800 m²
Anzahl der Vollgeschosse 2
Anzahl der Wohneinheiten 1
Anzahl der Stellplätze 2

Bauvorhaben
Neubau eines Einfamilienhauses mit Garage

Grundstücksgröße 1.000 m²
Grundflächenzahl (GRZ) 0,4
Geschossflächenzahl (GFZ) 0,8
Bebaute Fläche 400 m²
Geschossfläche 800 m²
Anzahl der Vollgeschosse 2
Anzahl der Wohneinheiten 1
Anzahl der Stellplätze 2

Bauherr
Max Mustermann
Musterstraße 1
12345 Musterstadt

Projektadresse
Musterstraße 1
12345 Musterstadt

Projektbezeichnung
Neubau eines Einfamilienhauses mit Garage

Planverfasser
Architekturbüro Schmidt

Grundriss EG
Grundriss Erdgeschoss

Grundriss Erdgeschoss
Maßstab 1:100

Plan-Nr.
A104B

Datum
05.08.2021

Gezeichnet
SD

Geprüft
2

Maßstab
1 : 100

Format
A1

Uhrzeit
12:27:22

Blattgröße
Blatt

Lennart Schmidt
Architekturbüro Schmidt
Musterstraße 1
12345 Musterstadt
Tel.: 012 3 45 67 89
E-Mail: Lennart.Schmidt@gmail.com

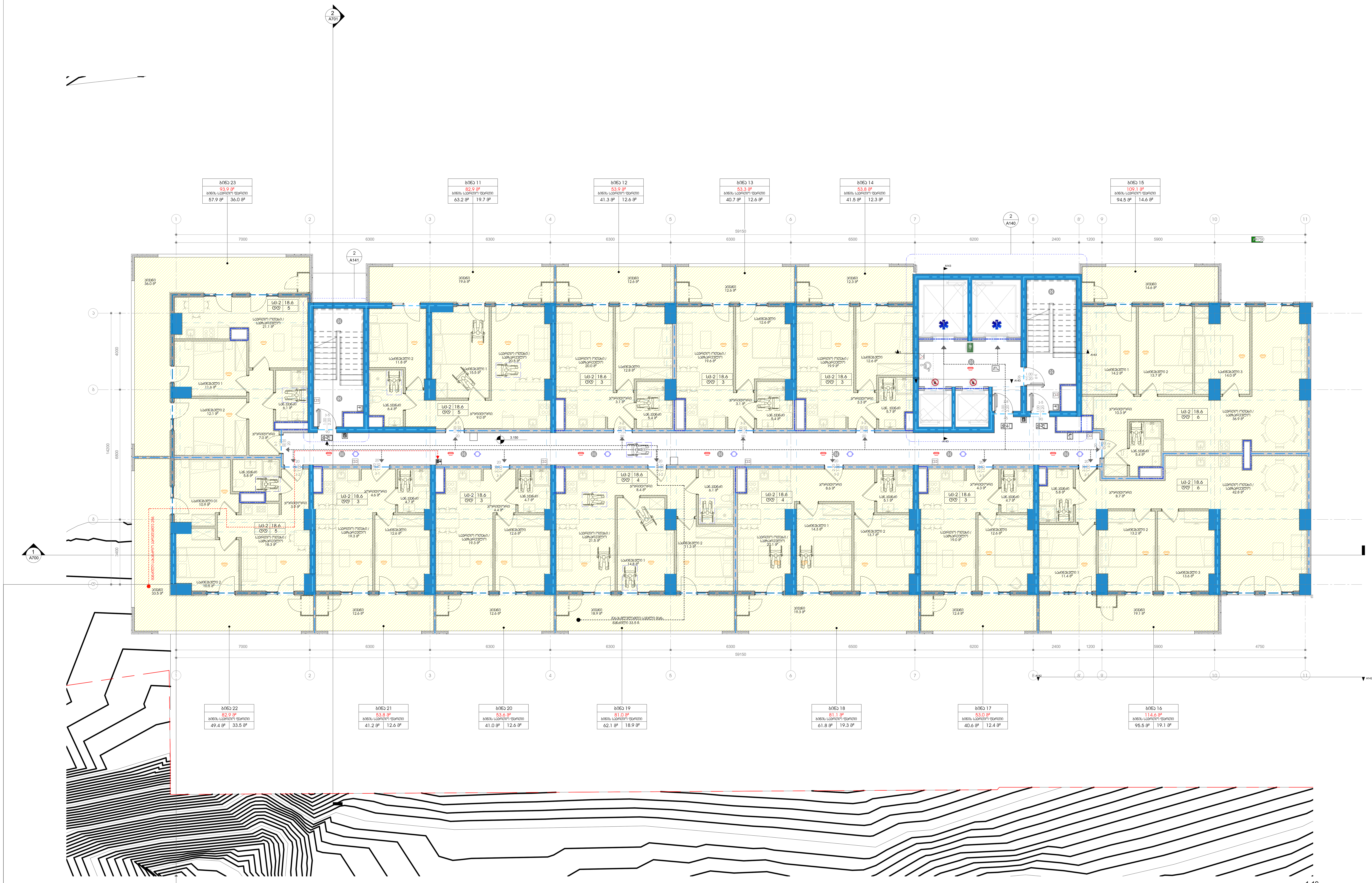

1 +2 სართული ა ბლოკი
1 : 100

პროექტის დასახელება

მრავალფუნქციური კომპლექსი გლდანში

ობიექტის მისამართი

-

სიტუაციური სქემა

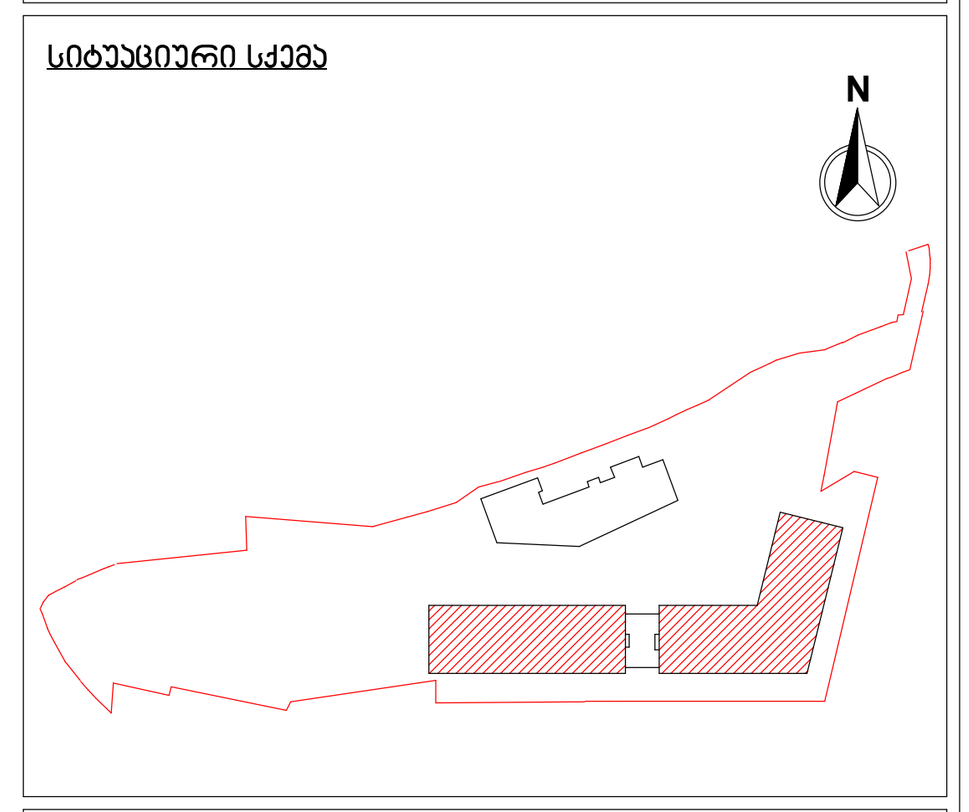

ა ბლოკი

პირობითი აღნიშვნები

შენიშვნები

No.	რევიზია	თარიღი

დამკვეთი

საპროექტო ორგანიზაცია

არქი პრომოუშენი

ქ.თბილისი, ნ.ყიფშიძის ქუჩა №15
ტელ: 032 2 60 26 02

თანამდებობა	გვარი	ხელმოწერა
მთ.არქიტექტორი	ლ.მაღლაკელიძე	
არქიტექტორი	ა.გოგოლაძე	
დამუშავა	ა.გოგოლაძე	
შემოწმა	ლ.მაღლაკელიძე	

ნახაზის სახელი
გეგმა / სართული +2 ა ბლოკი

ფურცელი A105A

ფორმატი A1

მასშტაბი 1 : 100

თარიღი 05.08.2021 12:41:23

სტადია SD

რევიზია

C:\Users\b.chekheria\Documents\210729_GDN-BA_Archi_detached_chekhe8@gmail.com.rvt


A203
20-26
A200
1
1 : 100
+2 עמוד מים ועמוד כיבוי
A201
1
1 : 100
מעקה בטיחות עמוד ומאזן
מעקה בטיחות עמוד ומאזן
מעקה בטיחות עמוד ומאזן

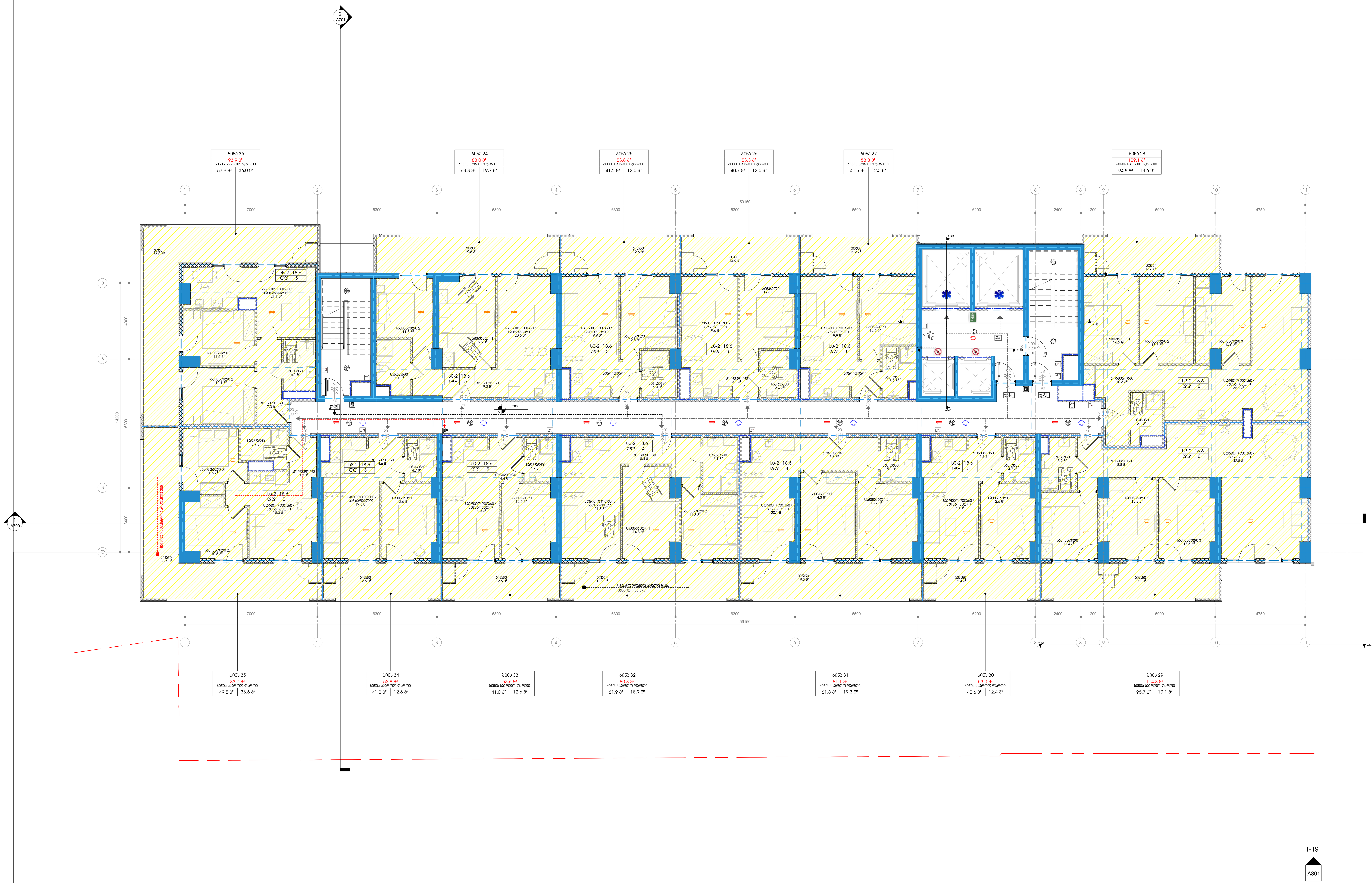

+3 სართული ა ბლოკი
1 : 100

პროექტის დასახელება

მრავალფუნქციური კომპლექსი გლდანში

ობიექტის მისამართი

-

სიტუაციური სქემა

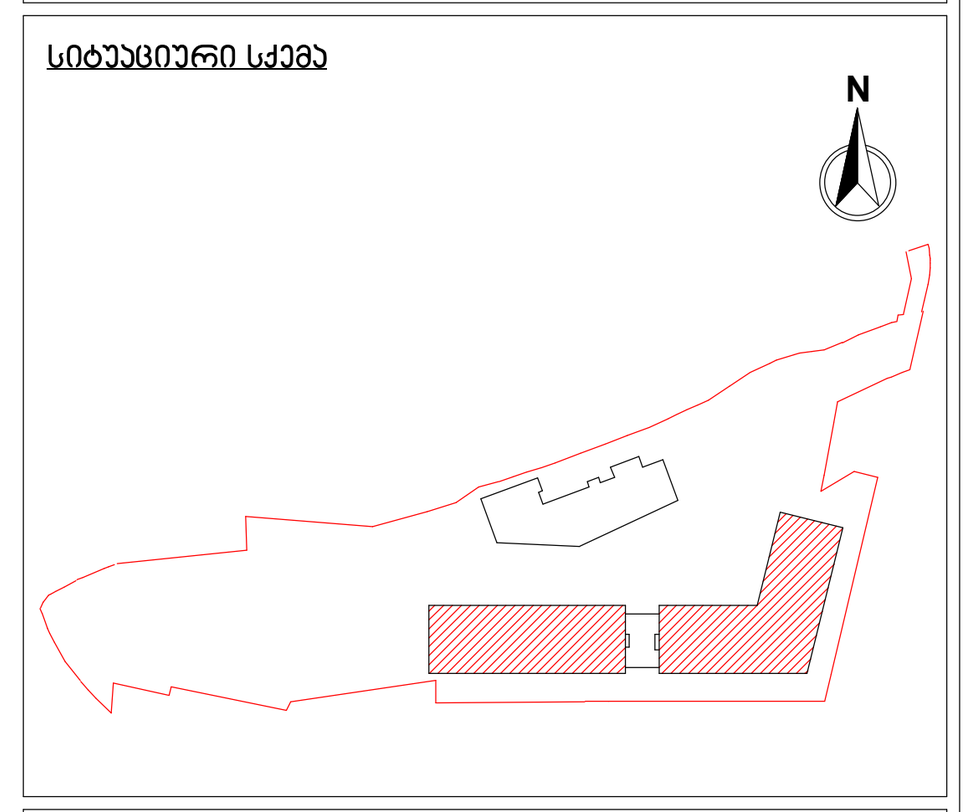

ა ბლოკი

პირობითი აღნიშვნები

შენიშვნები

No.	რევიზია	თარიღი

დამკვეთი

საპროექტო ორგანიზაცია

არქი პრომოუშენი

ქ.თბილისი, ნ.ყიფშიძის ქუჩა №15
ტელ: 032 2 60 26 02

თანამდებობა	გვარი	ხელმოწერა
მთ.არქიტექტორი	ლ.მაღლაკელიძე	
არქიტექტორი	ა.გოგოლაძე	
დამუშავა	ა.გოგოლაძე	
შეამოწმა	ლ.მაღლაკელიძე	

ნახაზის სახელი

გეგმა / სართული +3 ა ბლოკი

ფურცელი A106A

ფორმატი A1

მასშტაბი 1 : 100

თარიღი 05.08.2021 12:42:39

სტადია SD

რევიზია

C:\Users\b.chekheria\Documents\210729_GDN-BA_Archi_detached_chekhe8@gmail.com.rvt


1 : 100
1
A700
A603
20-26
N
ВЕНТИЛЯЦИОННАЯ ШАХТА
ВЕНТИЛЯЦИОННАЯ ШАХТА
ВЕНТИЛЯЦИОННАЯ ШАХТА ДЛЯ ПРОТИВОДЫМНОЙ ЗАЩИТЫ ЛЕСТНИЦЫ ТИП 2
ВЕНТИЛЯЦИОННАЯ ШАХТА
ВЕНТИЛЯЦИОННАЯ ШАХТА
ВЕНТИЛЯЦИОННАЯ ШАХТА

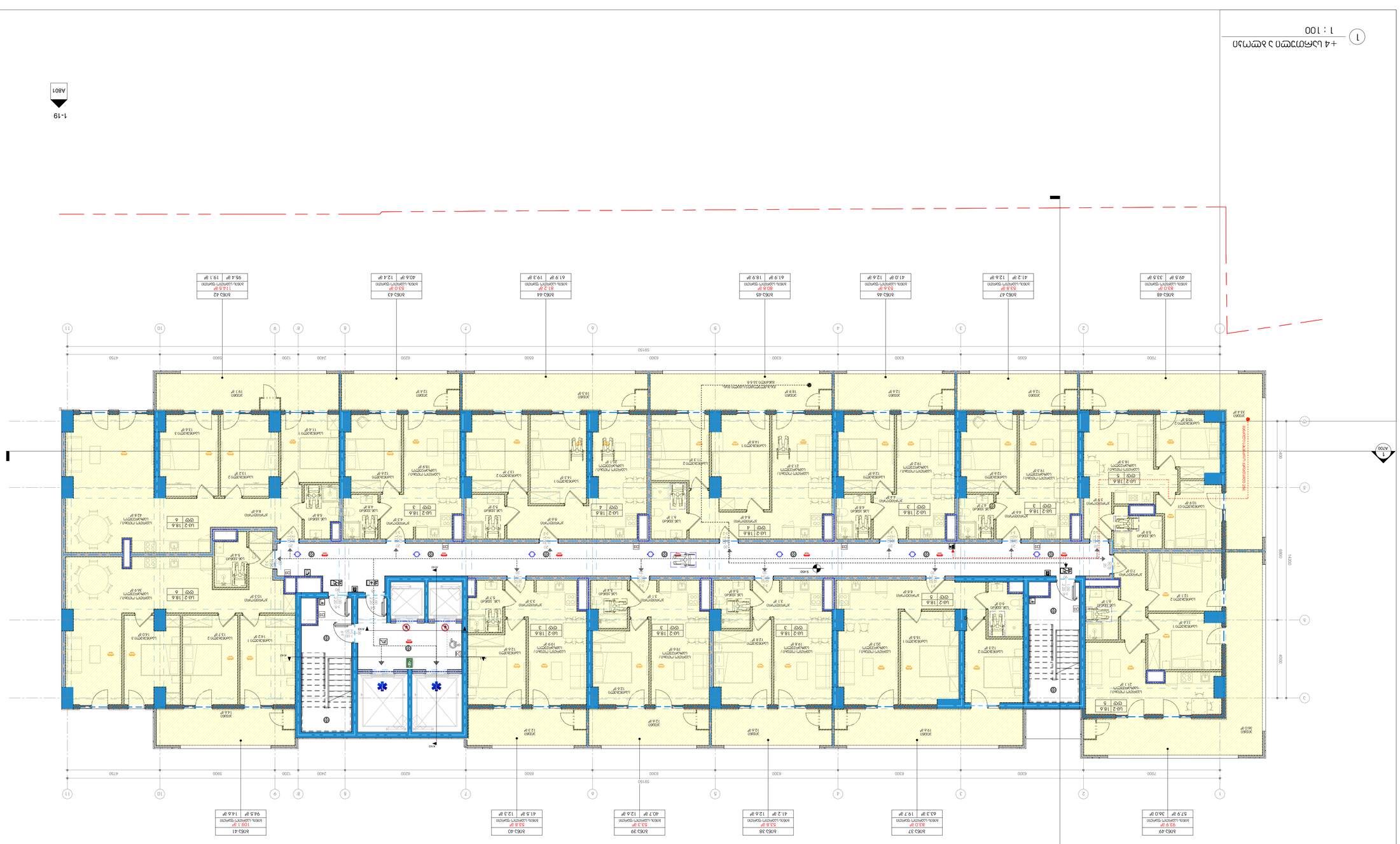
A700
A801
1-19
A701
2
1
מפת מיקום
N
מקרא
מספר תוכנית
שם התוכנית
קנה מידה
תאריך
שרטט
בדק
מספר שרטוט
גרסה
A4
1 : 100
05.08.2021
12:44:17
SD
A107A
מפת קומת גג
קומת גג / 8368
+4 קומת גג
מגורים
מגורים
מגורים


A803
20-26
A703
1-100
1
+4 ԱՆԴԱՍԱԿԱՆ Ց ՍԵՆՅԱԿԻ
ՀԱՏԱԿ ՆԱՎԱՐԿՈՒՄԸ ՀՈՒՇԱՐՁԱՆԱԳՐՈՒԹՅԱՆ ՀԱՄԱՐ


1 : 100
+5 מפלס 2 מפלס חלקי
A701
A801
1-19

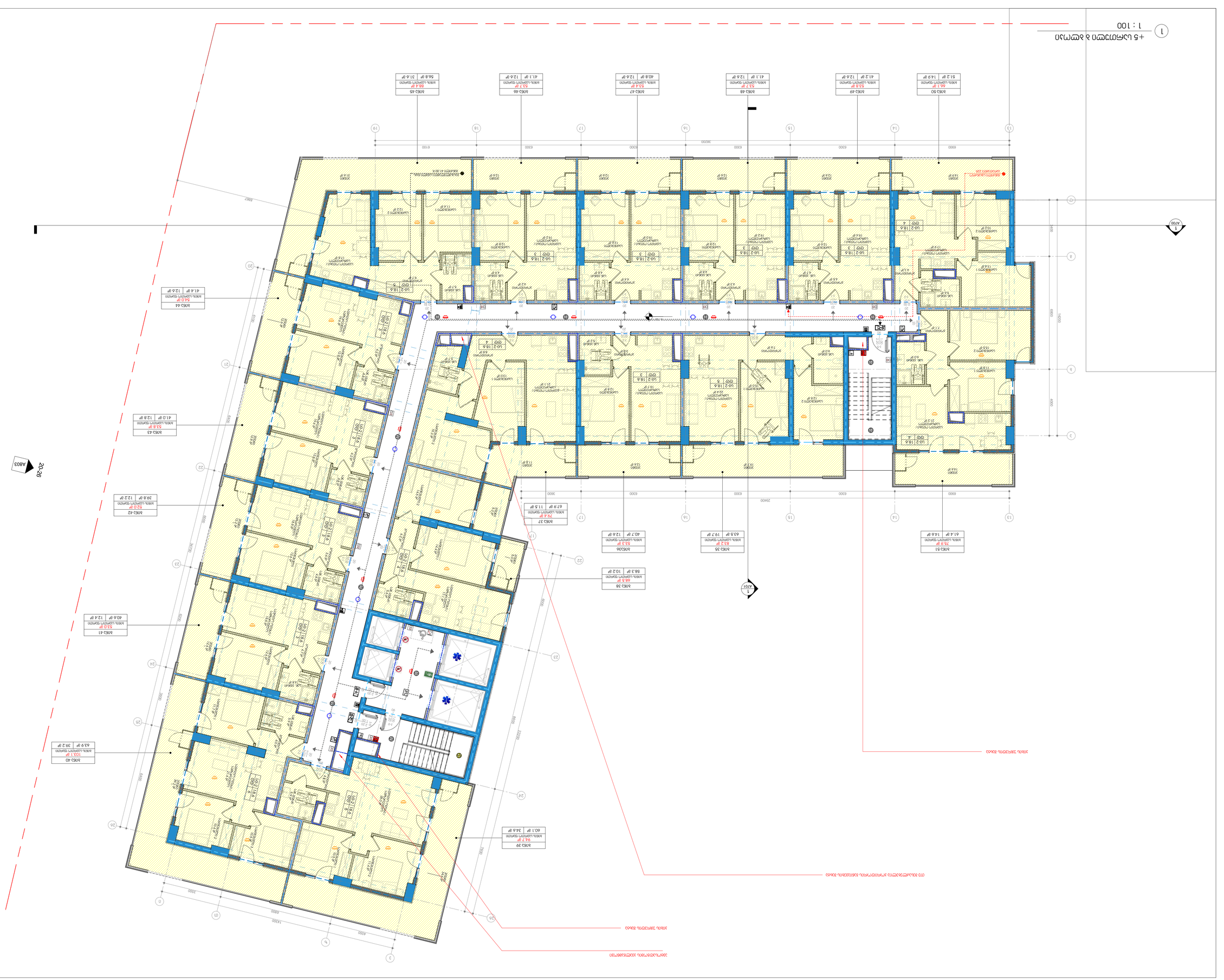

ՀՀԿ-ի ՀԱՐԿԱՅԻՆ ՀԱՏՎԱԾԻ ՄԱՍԻՆ ՏԵՂԵԿԱՏՎՈՒԹՅՈՒՆ ՏՐՎԱԾ Է ԱՌԱՆՁԻՆ ՖԱՅԼՈՒՄ

ՀՀԿ-ի ՀԱՐԿԱՅԻՆ ՀԱՏՎԱԾ

ՀՀԿ-ի ՀԱՐԿԱՅԻՆ ՀԱՏՎԱԾԻ ՄԱՍԻՆ ՏԵՂԵԿԱՏՎՈՒԹՅՈՒՆ ՏՐՎԱԾ Է ԱՌԱՆՁԻՆ ՖԱՅԼՈՒՄ

ՀՀԿ-ի ՀԱՐԿԱՅԻՆ ՀԱՏՎԱԾԻ ՄԱՍԻՆ ՏԵՂԵԿԱՏՎՈՒԹՅՈՒՆ ՏՐՎԱԾ Է ԱՌԱՆՁԻՆ ՖԱՅԼՈՒՄ

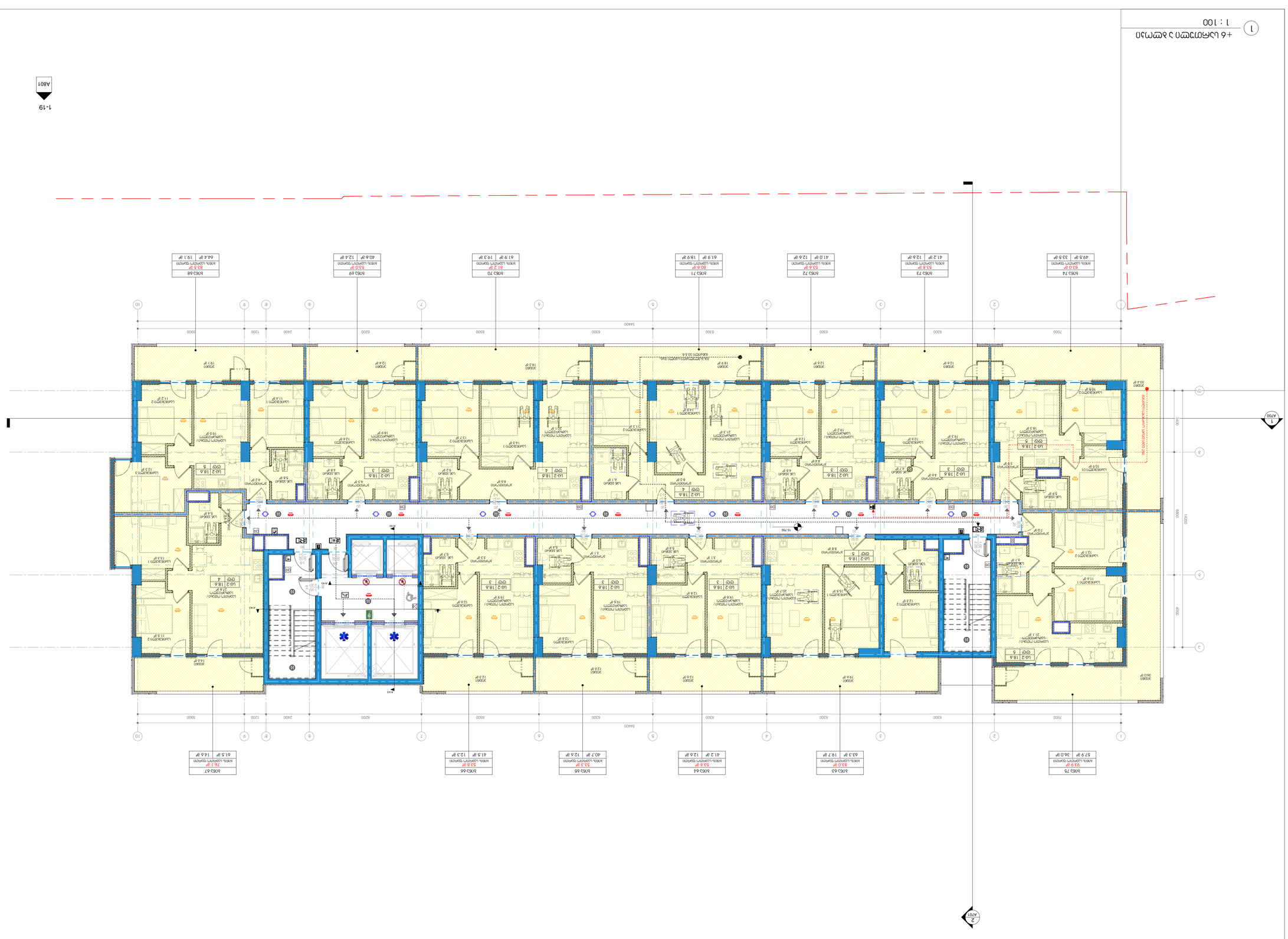

תכנית קומת הגג
תכנית מפלסים וקירות תומכים
תכנית מפלס +6 חפירה וסלילה

קנ"מ	1 : 100
גודל דף	A1
תאריך	05.08.2021 12:50:01
מהנדס	SD
מתכנן	

C:\Users\...\Documents\Documents\2107\2107A_Acre_Basement_Ramat@gmail.com.rvt

מספר תכנית	A109A

מבנה 6	
מבנה 5	
מבנה 4	
מבנה 3	
מבנה 2	
מבנה 1	
מבנה 0	
מבנה -1	
מבנה -2	
מבנה -3	
מבנה -4	

מהנדס קונסטרוקציה		
מתכנן תנועה		
יועץ אקוסטי		
יועץ בטיחות אש		
יועץ נגישות		

קנה"מ	1 : 100
תאריך	05.08.2021

אקרו א"ת בע"מ
רח' הברזל 3, פתח תקוה, 4951134
טל': 03 2 49 34 60

קונסרציום מגורים אקרו

מתכנן	אדם	

אקרו 2

מגרש 2107
גוש 30709 חלקה 6
שכונת רמת אקרו

מגרש 2107א / 8368
חפירה וסלילה
+6 מפלס 2

קנה"מ 1 : 100
תאריך 05.08.2021
מתכנן SD
מהנדס

מספר תכנית	A109A

מבנה 6	
מבנה 5	
מבנה 4	
מבנה 3	
מבנה 2	
מבנה 1	
מבנה 0	
מבנה -1	
מבנה -2	
מבנה -3	
מבנה -4	

מהנדס קונסטרוקציה		
מתכנן תנועה		
יועץ אקוסטי		
יועץ בטיחות אש		
יועץ נגישות		

קונסרציום מגורים אקרו

מתכנן	אדם	

אקרו 2

מגרש 2107
גוש 30709 חלקה 6
שכונת רמת אקרו

מגרש 2107א / 8368
חפירה וסלילה
+6 מפלס 2

קנה"מ 1 : 100
תאריך 05.08.2021
מתכנן SD
מהנדס

מספר תכנית	A109A

מבנה 6	
מבנה 5	
מבנה 4	
מבנה 3	
מבנה 2	
מבנה 1	
מבנה 0	
מבנה -1	
מבנה -2	
מבנה -3	
מבנה -4	

מהנדס קונסטרוקציה		
מתכנן תנועה		
יועץ אקוסטי		
יועץ בטיחות אש		
יועץ נגישות		

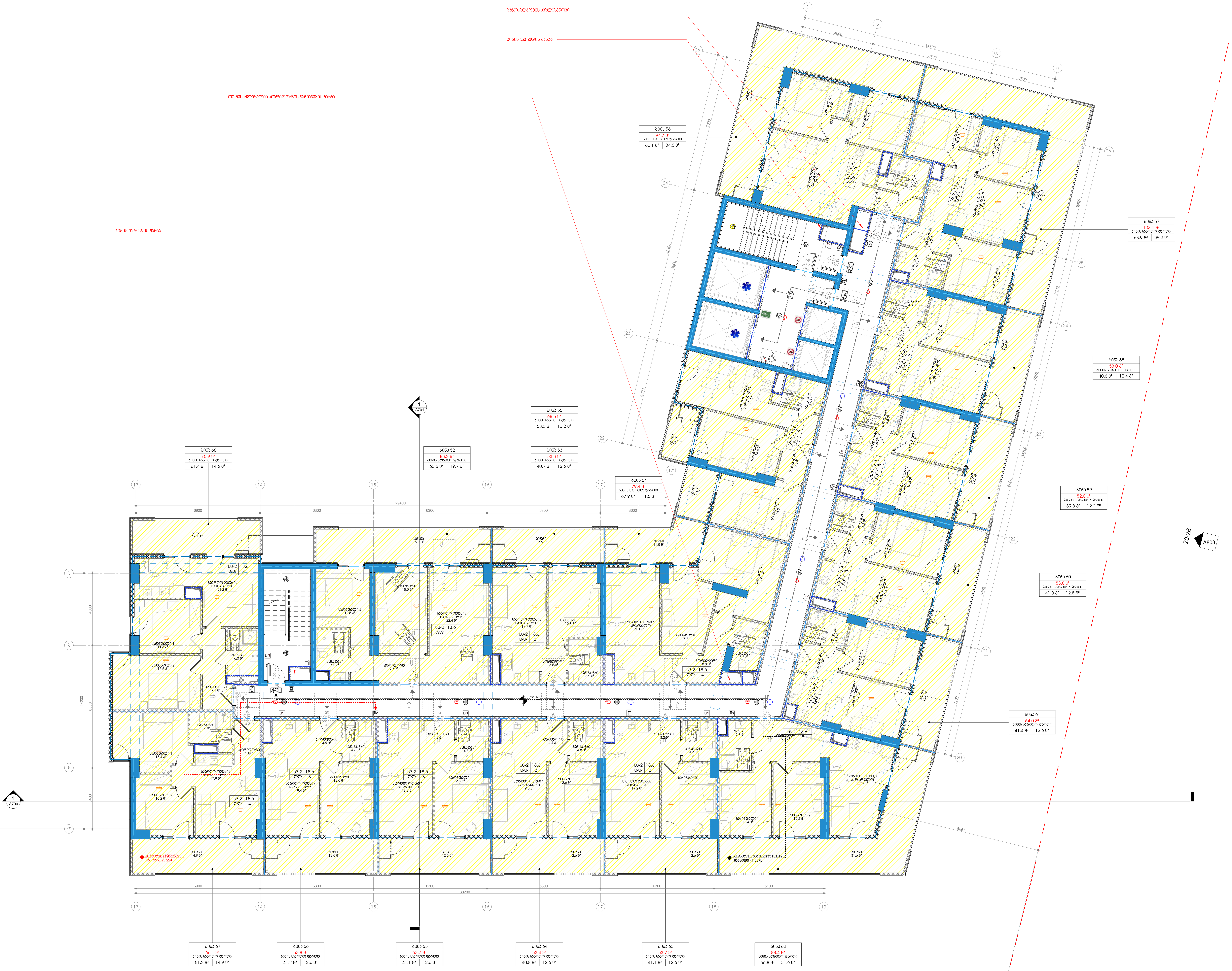

1 +6 სართული ბ ბლოკი

1 : 100

პროექტის დასახელება

მრავალფუნქციური კომპლექსი გლდანში

ობიექტის მისამართი

-

სიტუაციური სქემა

ა ბლოკი

პირობითი აღნიშვნები

შენიშვნები

No.	რევიზია	თარიღი

დამკვეთი

საპროექტო ორგანიზაცია

არქი პრომოუშენი

ქ.თბილისი, ნ.ჟიფშიძის ქუჩა №15
ტელ: 032 2 60 26 02

თანამდებობა	გვარი	ხელმოწერა
მთ.არქიტექტორი	ლ.მაღლაკელიძე	
არქიტექტორი	ა.გოგოლაძე	
დამუშავა	ა.გოგოლაძე	
შეამოწმა	ლ.მაღლაკელიძე	

ნახაზის სახელი

გეგმა / სართული +6 ბ ბლოკი

ფურცელი A109B

ფორმატი A1

მასშტაბი 1 : 100

თარიღი 05.08.2021 12:51:01

სტადია SD

რევიზია

C:\Users\b.chekheria\Documents\210729_GDN-BA_Archi_detached_chekhe8@gmail.com.rvt

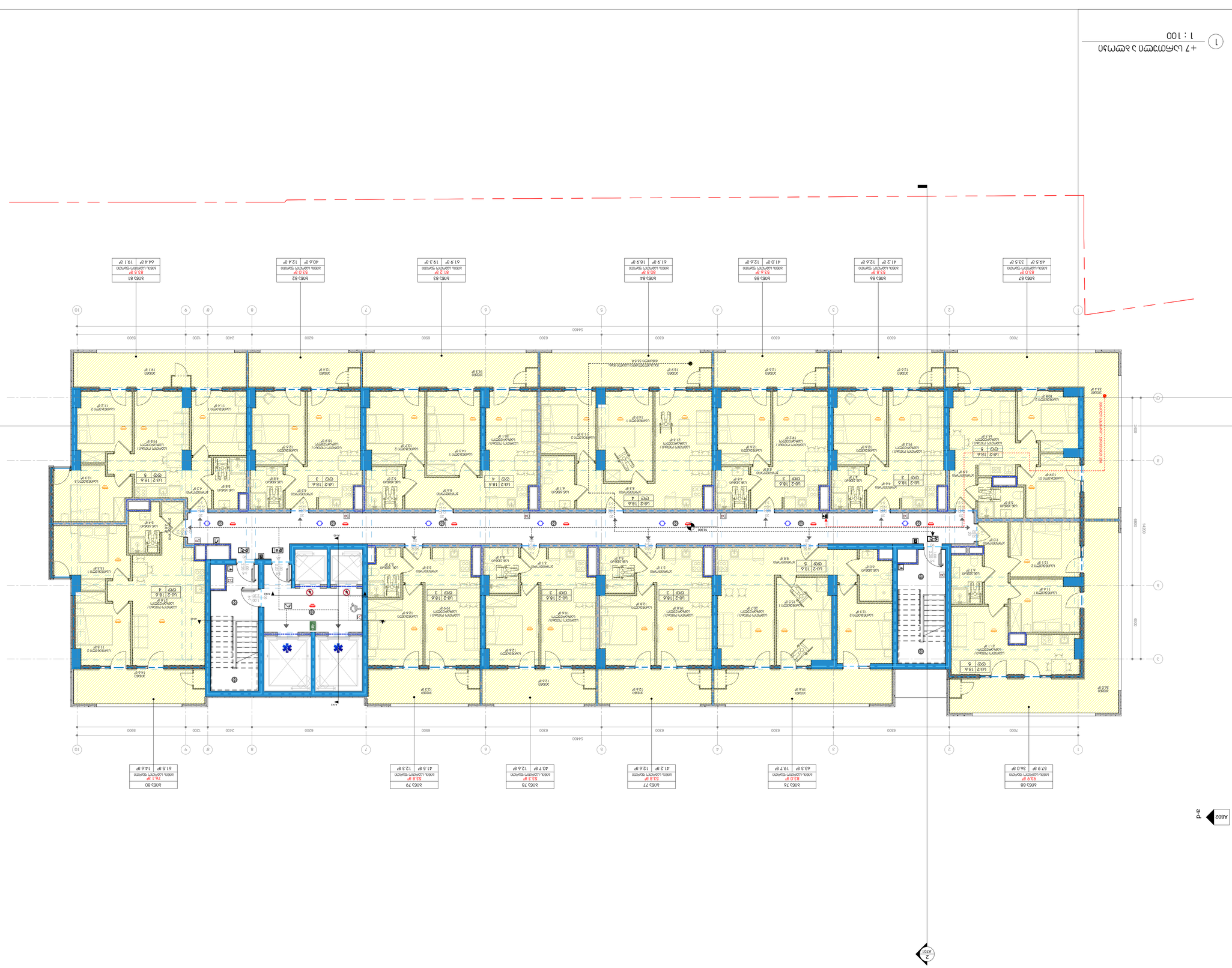
A602
A701
A701
1-19
A801
1 : 100
1 +7 מפלס רצפת קומה 2
1
2
3
4
5
6
7
8
9
10
A
B
C
D
E
F
G
H
54400
7000
6300
6300
6300
6300
6300
6500
2400
1200
5900
3000
1400
1500
4500
3000
3000
3000

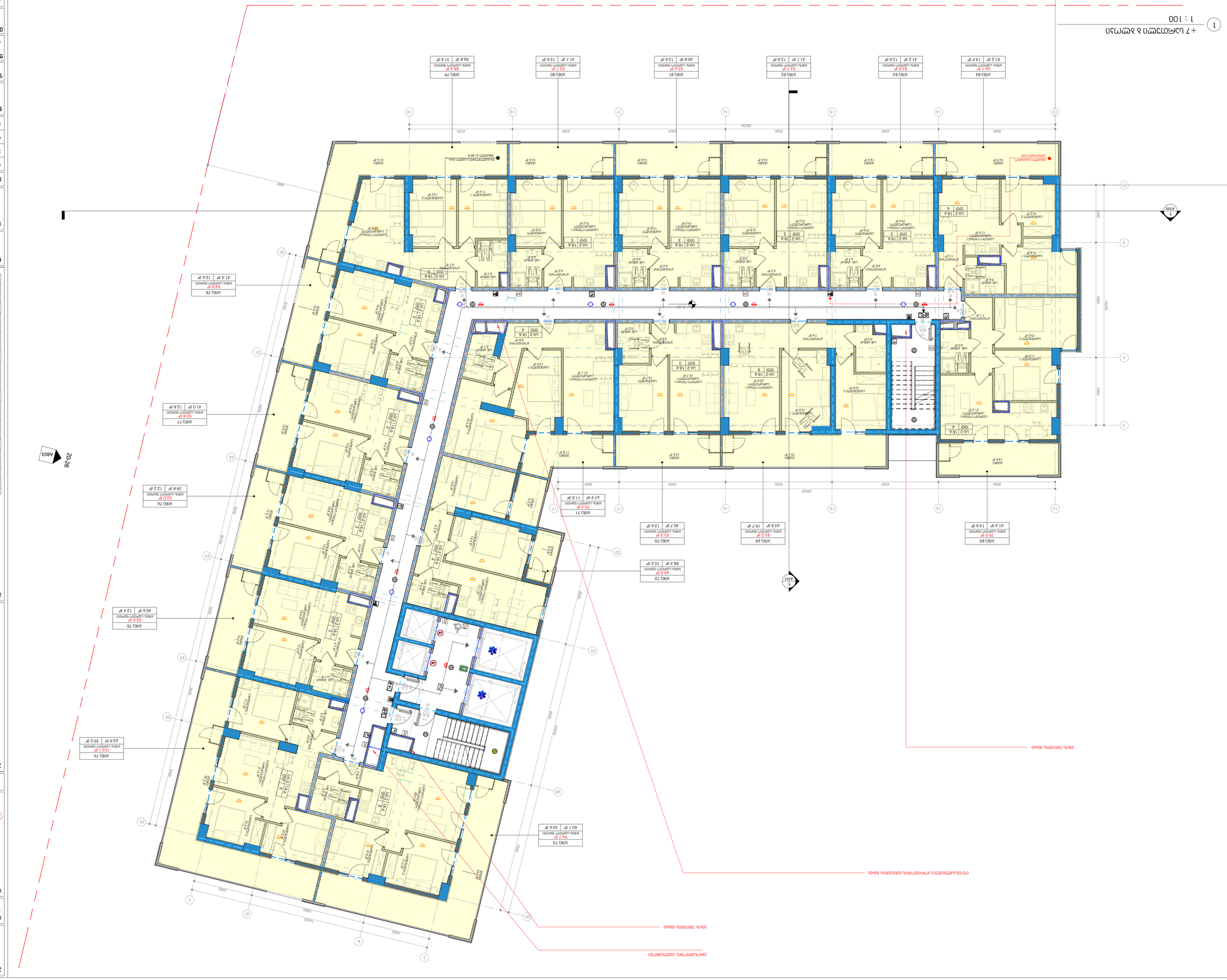
1 : 100
+7 план этажа
1 : 100
план этажа +7
Экспликация помещений
Ведомость отделки помещений
Ведомость заполнения дверных проемов
Ведомость элементов благоустройства
Ведомость малых архитектурных форм
Ведомость ограждений
Ведомость покрытий
Ведомость конструкций
Ведомость перемычек
Ведомость перекрытий
Ведомость полов
Ведомость стен
Ведомость перегородок
Ведомость потолков
Ведомость плинтусов
Ведомость подоконных досок
Ведомость откосов
Ведомость оконных блоков
Ведомость дверных блоков
Ведомость витражей
Ведомость фасадных работ
Ведомость фасадных элементов
Ведомость фасадных конструкций
Ведомость фасадных материалов
Ведомость фасадных систем
Ведомость фасадных деталей
Ведомость фасадных узлов
Ведомость фасадных сечений
Ведомость фасадных разрезов
Ведомость фасадных видов
Ведомость фасадных планов
Ведомость фасадных схем
Ведомость фасадных чертежей
Ведомость фасадных документов

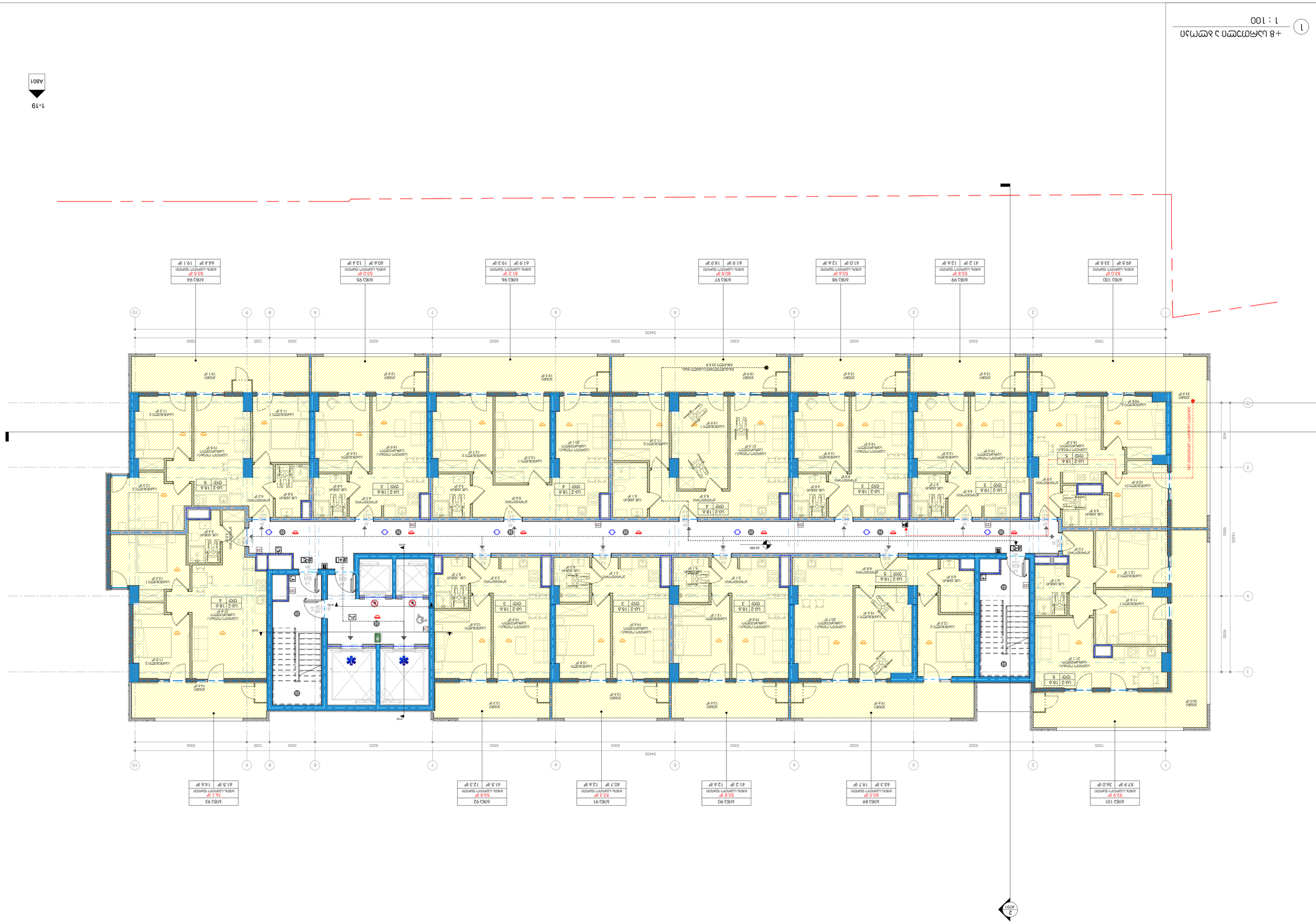
1-19
A801
1 : 100
1
A700
A701
2

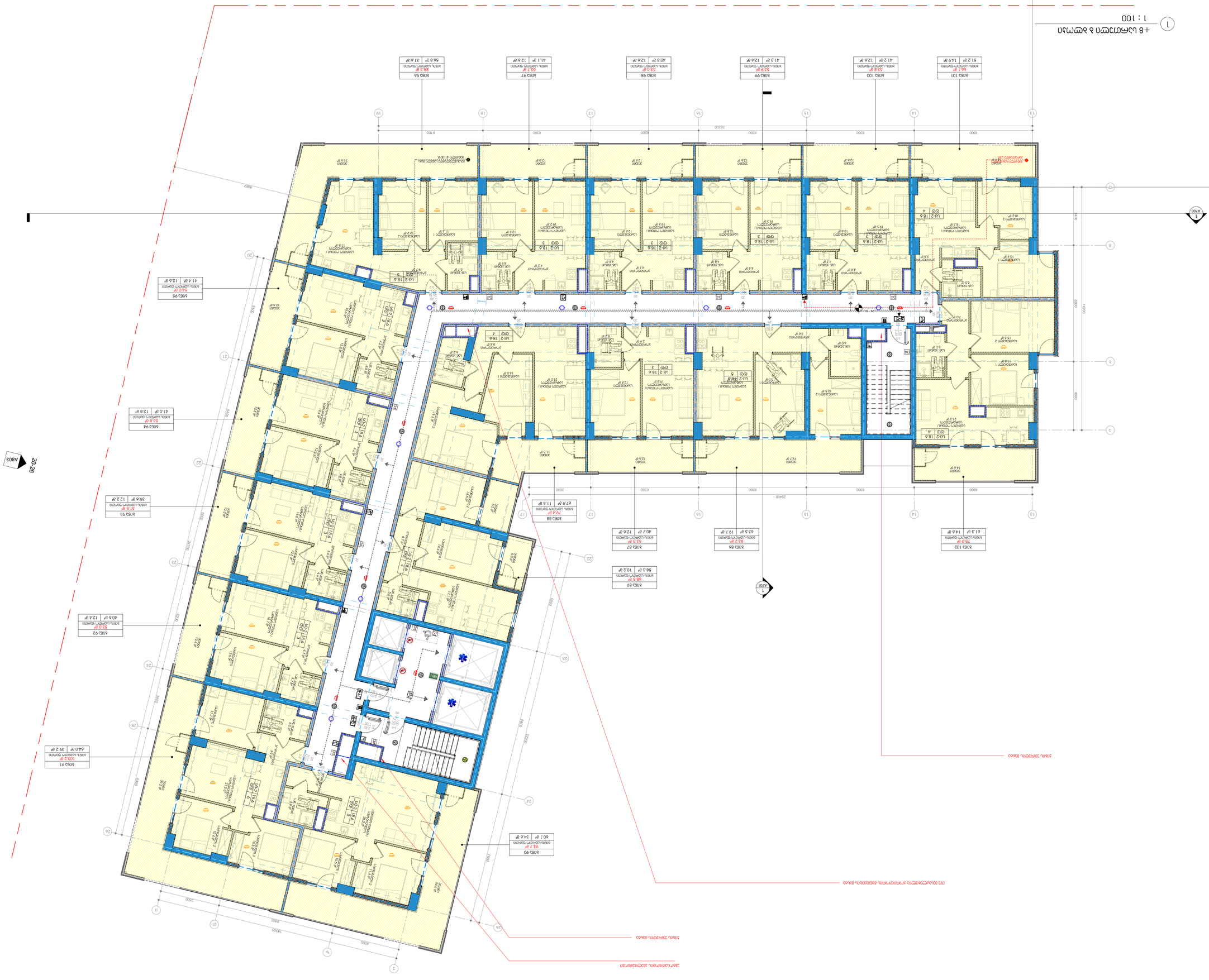

מרתף 2

מרתף 1

מפלס הכניסה

+8

מפלס הגג

מפלס הגג העליון

מפלס הגג

מפלס הגג העליון

מפלס הגג

מפלס הגג העליון

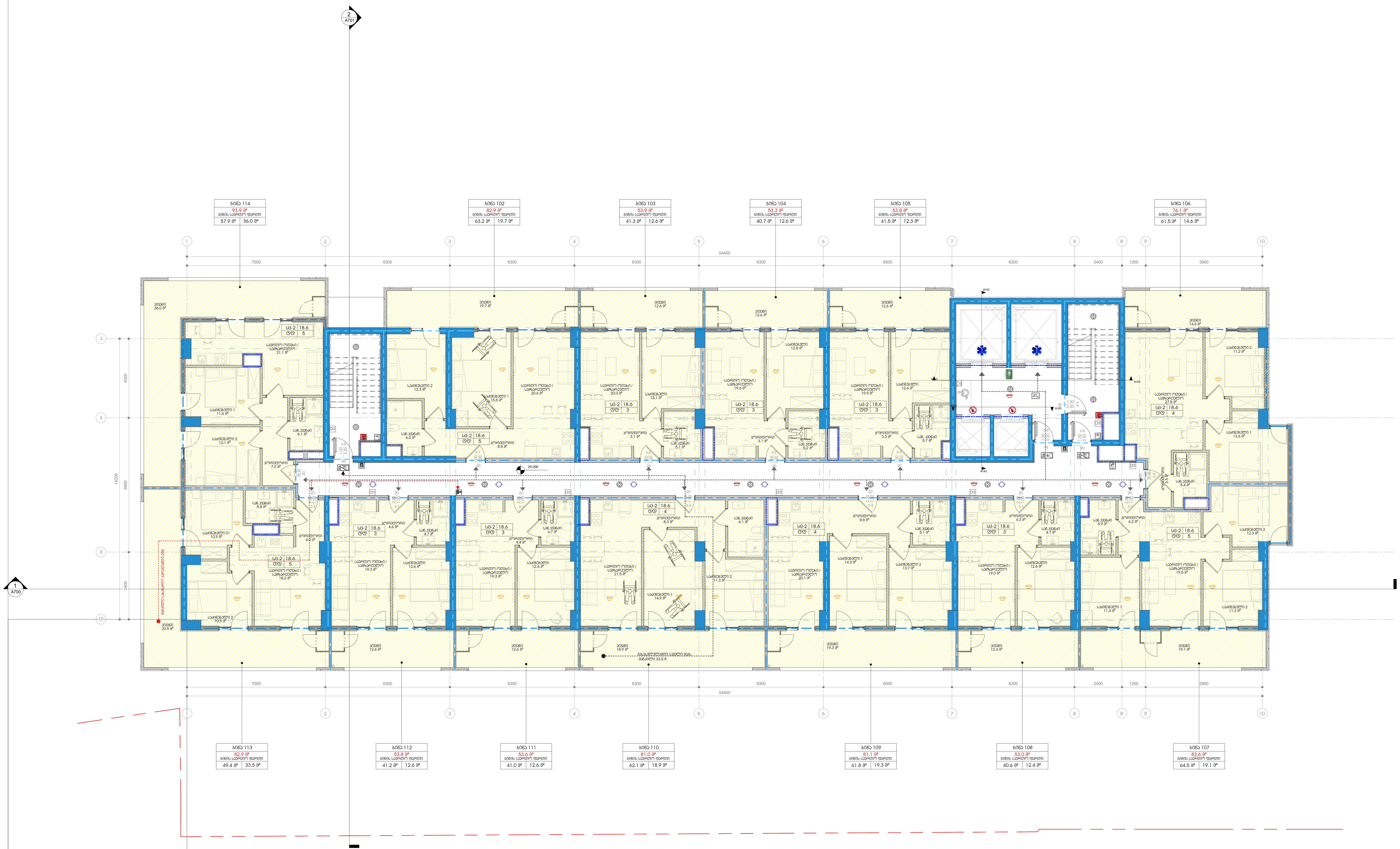

1 +9 სართული ა ბლოკი
1 : 100

1-19
A801

პროექტის დასახელება

მრავალფუნქციური კომპლექსი გლდანში

ობიექტის მისამართი

-

სიტუაციური სქემა

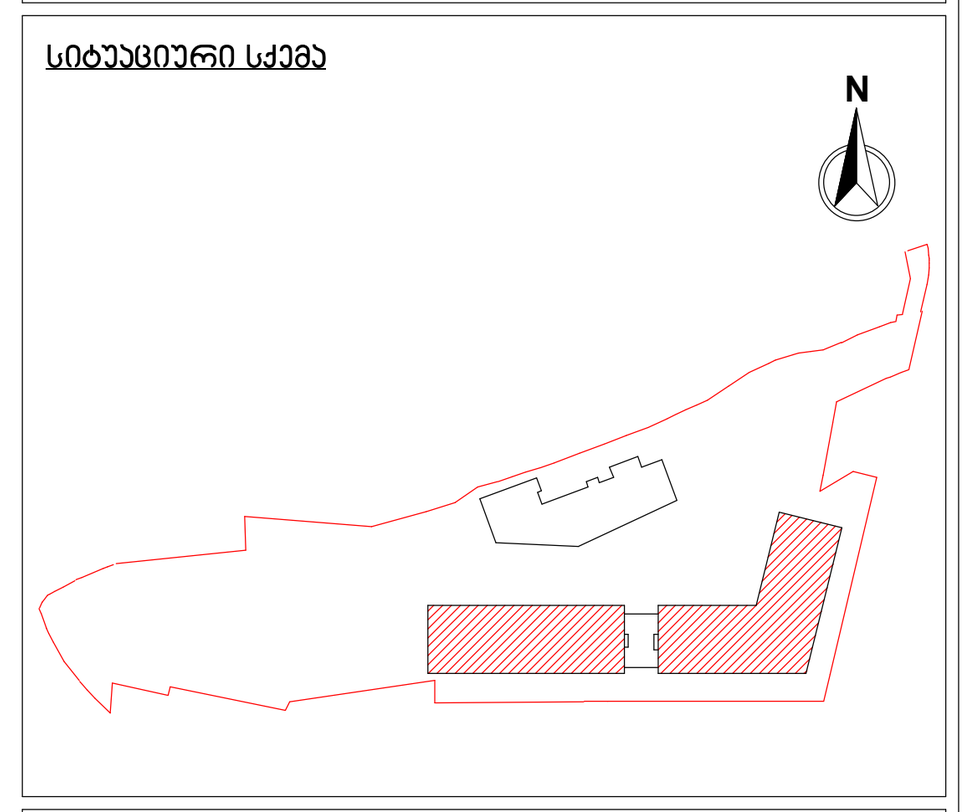

ა ბლოკი

პირობითი აღნიშვნები

შენიშვნები

No.	რევიზია	თარიღი

დამკვეთი

საპროექტო ორგანიზაცია

არქი პრომოუშენი

ქ.თბილისი, ნ.ყიფშიძის ქუჩა №15
ტელ: 032 2 60 26 02

თანამდებობა	გვარი	ხელმოწერა
მთ.არქიტექტორი	ლ.მაღლაკელიძე	
არქიტექტორი	ა.გოგოლაძე	
დამმუშავა	ა.გოგოლაძე	
შემმოწმა	ლ.მაღლაკელიძე	

ნახაზის სახელი

გეგმა / სართული +9 ა ბლოკი

ფურცელი A112A

ფორმატი A1

მასშტაბი 1 : 100

თარიღი 05.08.2021 12:59:02

სტადია SD

რევიზია

C:\Users\b.chekheria\Documents\210729_GDN-BA_Archi_detached_chekhe8@gmail.com.rvt

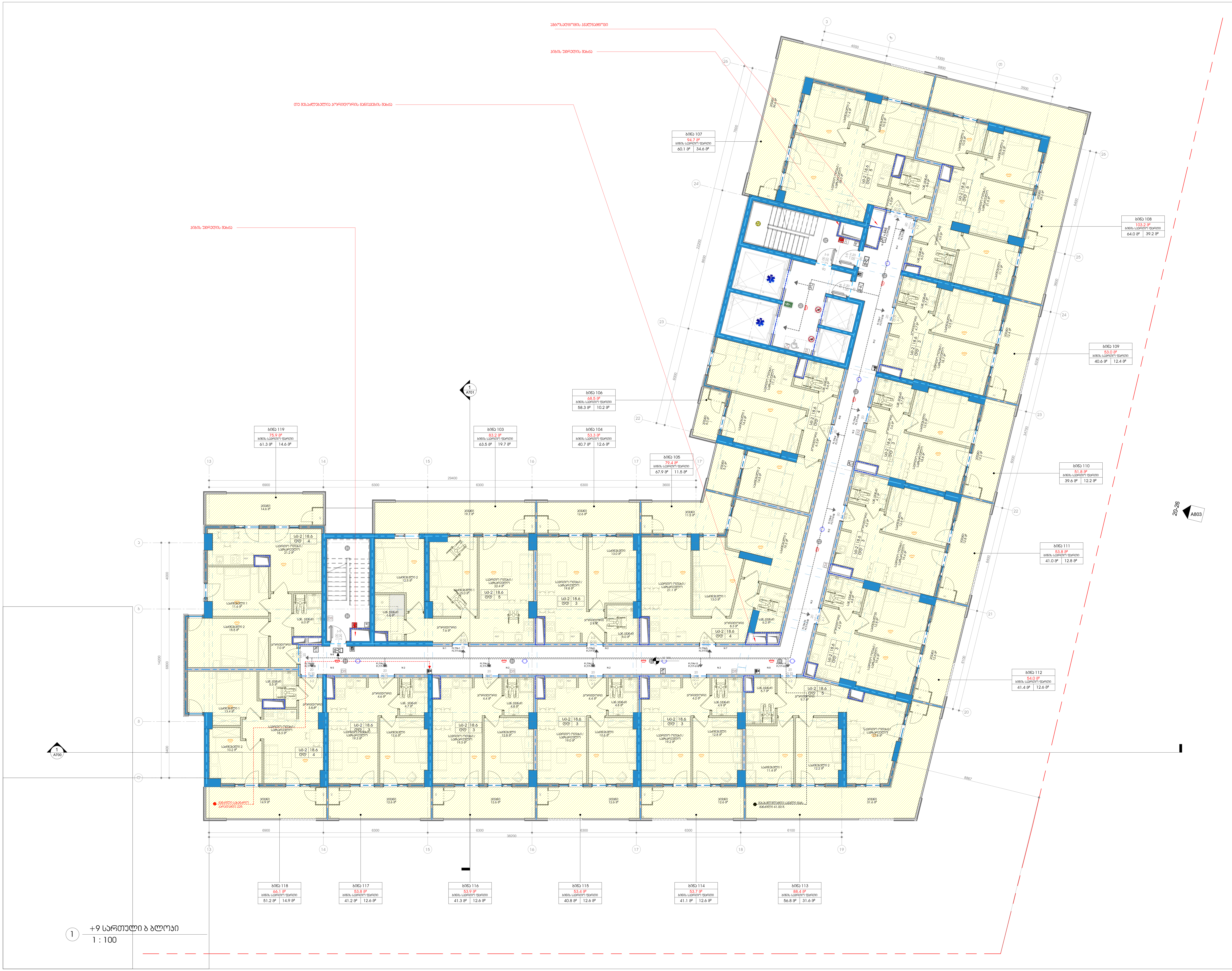

1 +9 სართული ბ ბლოკი
1 : 100

პროექტის დასახელება

მრავალფუნქციური კომპლექსი გლდანში

ობიექტის მისამართი

-

სიტუაციური სქემა

ა ბლოკი

პირობითი აღნიშვნები

შენიშვნები

No.	რევიზია	თარიღი

დამკვეთი

საპროექტო ორგანიზაცია

არქი პრომოუშენი

ქ.თბილისი, ნ.ყიფშიძის ქუჩა №15
ტელ: 032 2 60 26 02

თანამდებობა	გვარი	ხელმოწერა
მთ.არქიტექტორი	ლ.მაღლაკელიძე	
არქიტექტორი	ა.გოგოლაძე	
დამუშავა	ა.გოგოლაძე	
შეამოწმა	ლ.მაღლაკელიძე	

ნახაზის სახელი

გეგმა / სართული +9 ბ ბლოკი

ფურცელი A112B

ფორმატი A1

მასშტაბი 1 : 100

თარიღი 05.08.2021 13:00:53

სტადია SD

რევიზია

C:\Users\b.chekheria\Documents\210729_GDN-BA_Archi_detached_chekhe8@gmail.com.rvt

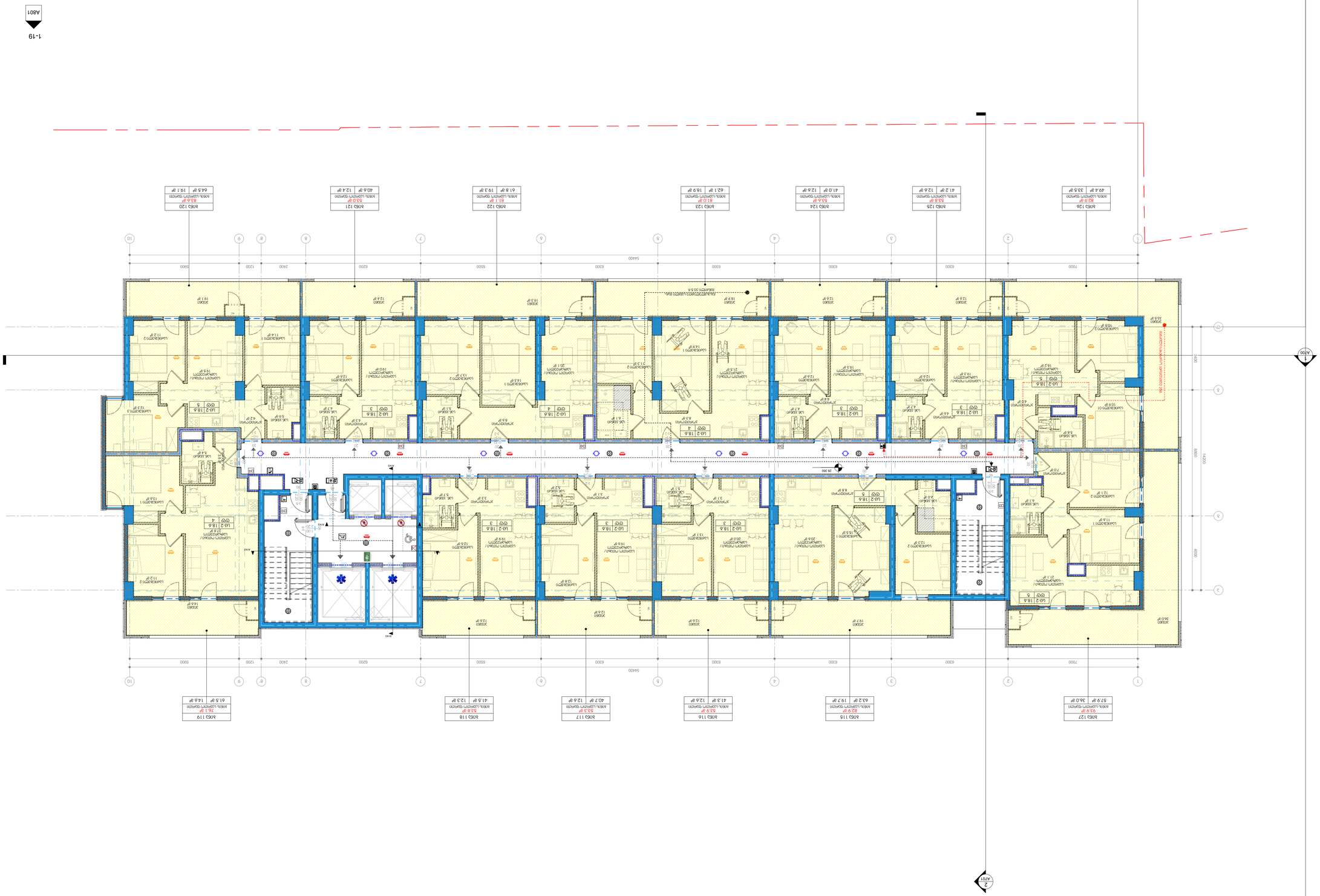

Планировка 10 этажа

1 : 100


A603
A701
A700
1 : 100
+10 מפלס גג חדר מכונות
מבט מערבי על חדר מכונות ומעלית כיבוי אש
מבט מזרחי על חדר מכונות
מבט מזרחי על חדר מכונות
מבט מערב

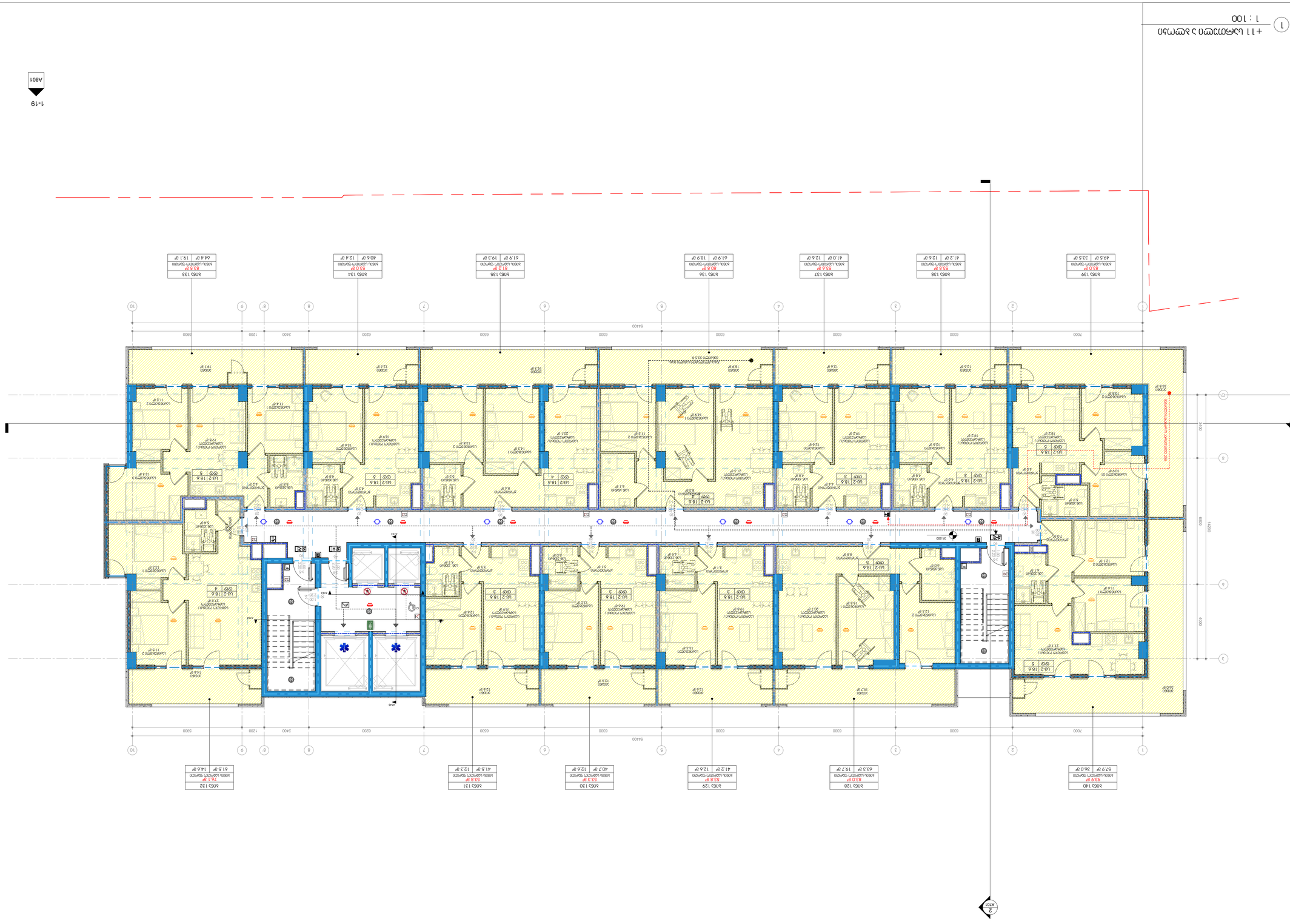

מהנדס הקונסטרוקציה	
יועץ אקוסטיקה	
יועץ תנועה	
יועץ בטיחות	
יועץ נגישות	
יועץ איכות הסביבה	
יועץ כבאות	
יועץ תאורה	
יועץ סביבתי	
יועץ גינון	
יועץ מיזוג אויר	
יועץ חשמל	
יועץ אינסטלציה	
יועץ קרקע	
אדריכל נוף	
אדריכל	

אדריכלים ומתכננים

תכנית קומת חניון מפלס -11

תכנית מפלס חניון

מקרא מפת מיקום

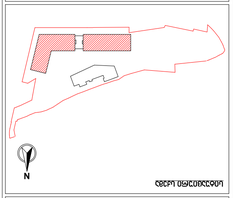

מפלס 3 מפלס חניה

מהנדס הקונסטרוקציה


A603
20-26
A700
1
1 : 100
מפלס 11 + 0.00
מבנה מגורים
מבנה מגורים
מבנה מגורים

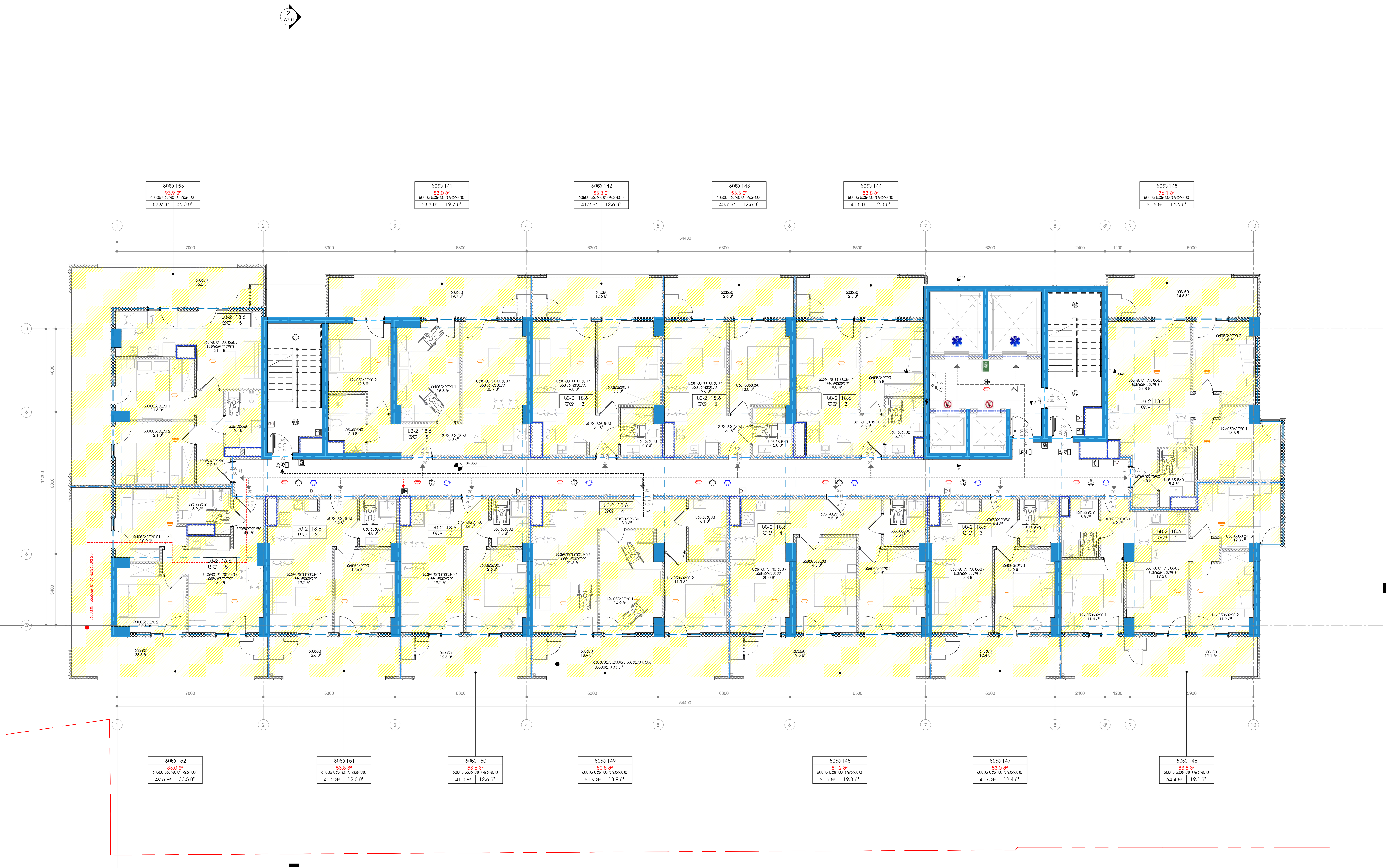

1 +12 სართული ა ბლოკი
1 : 100

პროექტის დასახელება

მრავალფუნქციური კომპლექსი გლდანში

ობიექტის მისამართი

-

სიტუაციური სქემა

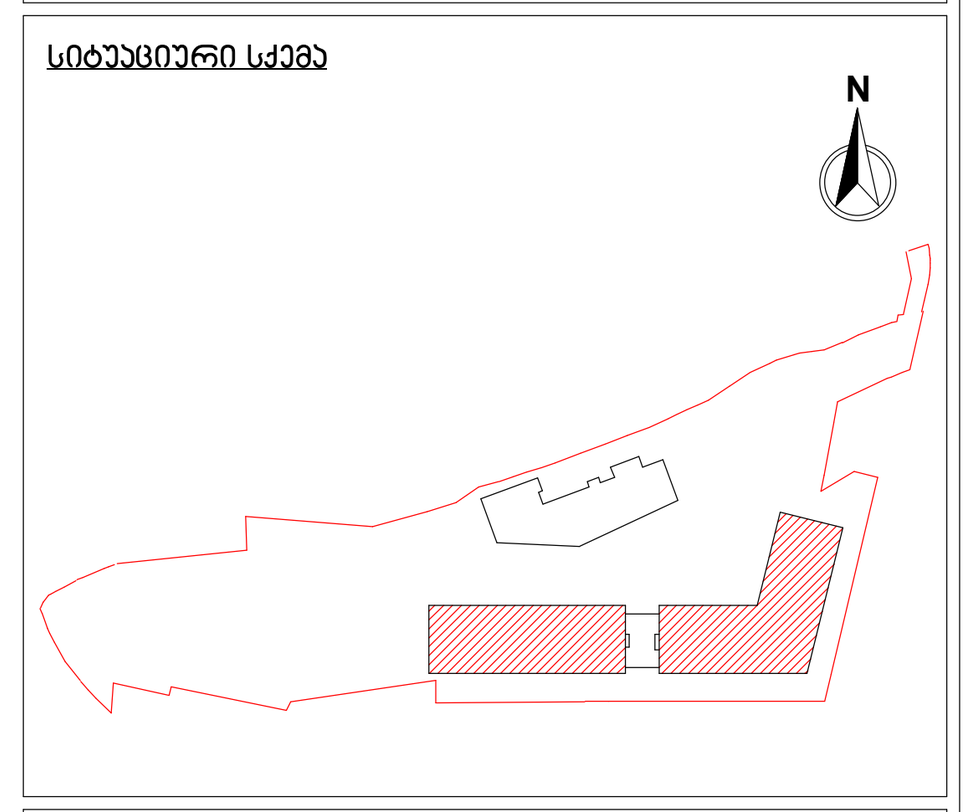

ა ბლოკი

პირობითი აღნიშვნები

შენიშვნები

No.	რევიზია	თარიღი

დამკვეთი

საპროექტო ორგანიზაცია

არქი პრომოუშენი

ქ.თბილისი, ნ.ჟორდანიას ქუჩა №15
ტელ: 032 2 60 26 02

თანამდებობა	გვარი	ხელმოწერა
მთ.არქიტექტორი	ლ.მაღლაკელიძე	
არქიტექტორი	ა.გოგოლაძე	
დამუშავა	ა.გოგოლაძე	
შეამოწმა	ლ.მაღლაკელიძე	

ნახაზის სახელი

გეგმა / სართული +12 ა ბლოკი

ფურცელი A115A

ფორმატი A1

მასშტაბი 1 : 100

თარიღი 05.08.2021 13:04:41

სტადია SD

რევიზია

C:\Users\b.chekheria\Documents\210729_GDN-BA_Archi_detached_chekhe8@gmail.com.rvt

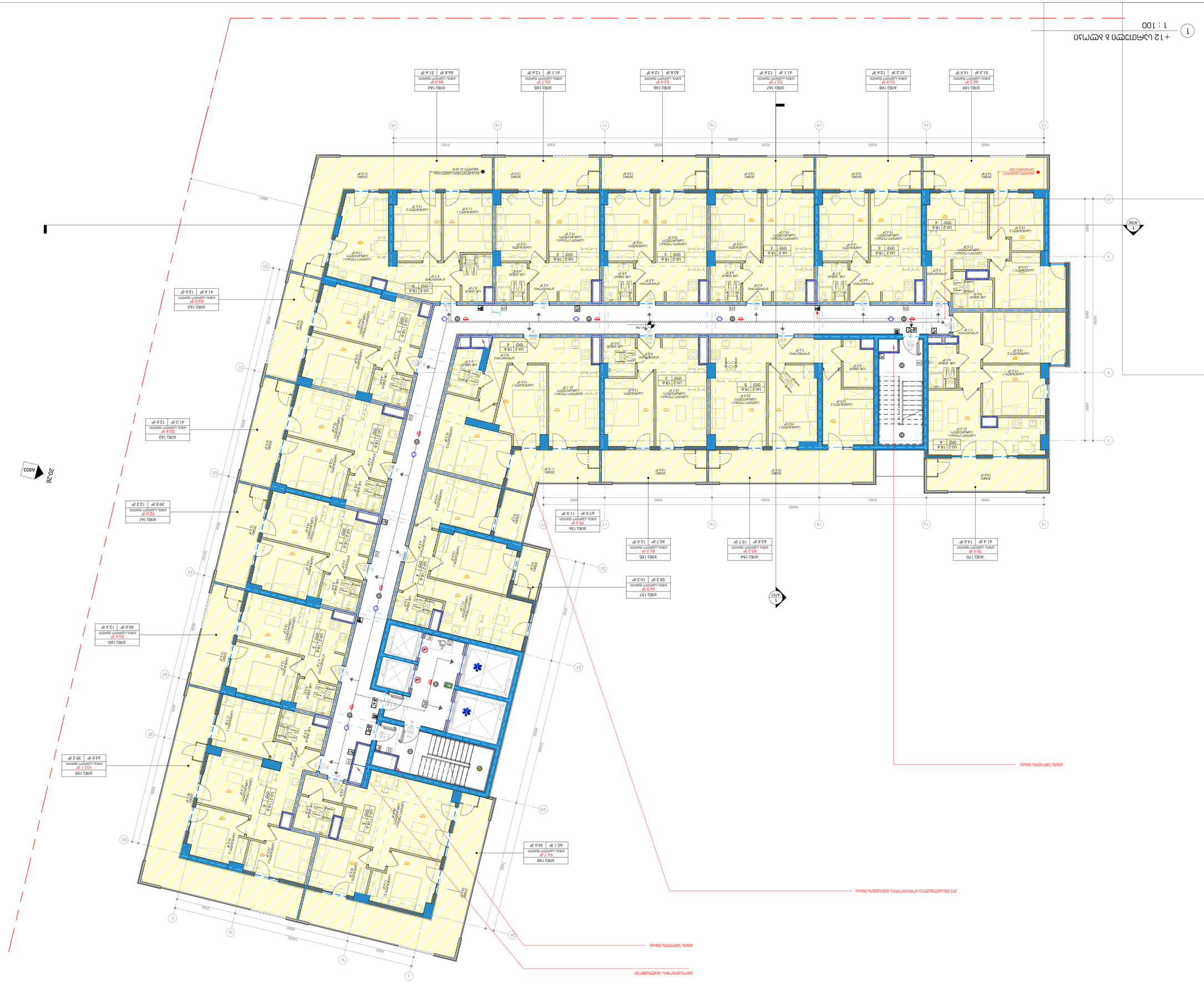
1 : 100
+12 эмэгтэйчүүдийн эмнэлэг
1
A700
A603
20-26
Хэвтэн эмчлүүлэгчдийн тасаг
Хэвтэн эмчлүүлэгчдийн тасаг
Хэвтэн эмчлүүлэгчдийн тасаг

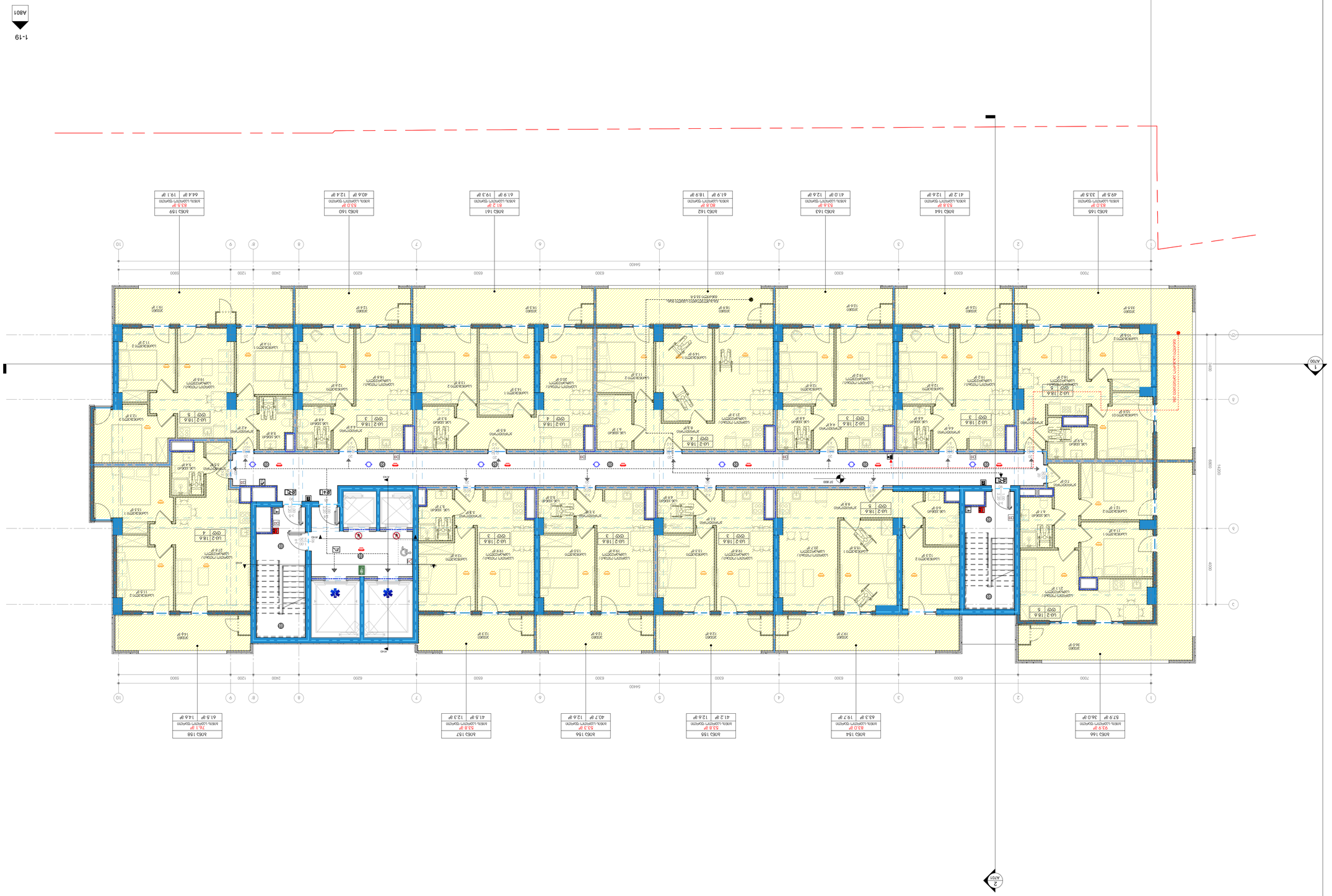

Условные обозначения

Экспликация помещений

№	Наименование	Площадь

Ситуационный план

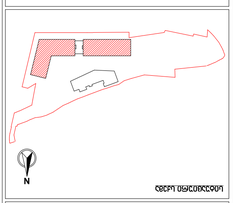

Этаж 2

Перечень элементов благоустройства

Ведомость малых архитектурных форм

Ведомость покрытий

Ведомость ограждений

Ведомость отмостков

Ведомость бортовых камней

Ведомость элементов озеленения

Ведомость оборудования детских и спортивных площадок

Ведомость оборудования площадок для выгула собак

Ведомость оборудования площадок для отдыха взрослого населения

Ведомость оборудования площадок для хозяйственных целей

Ведомость оборудования площадок для стоянки автомобилей

Разработал	
Проверил	
Н. контр.	
ГИП	

АО «ПИК-Регион»

Многоквартирный жилой дом №15 в 4 квартале 6 этапа освоения района Нагатинский Затон в ЗАО г. Москвы

Стадия	Лист	Листов
Р	83	

Генеральный план

Формат	А1	Масштаб 1 : 100

Инв. № подл.	Подпись и дата	Взам. инв. №

Изм. Кол.уч. Лист № док. Подпись Дата

Копирование запрещено

C:\Users\Administrator\Documents\ПИК\Проекты\Нагатинский Затон\Стадия Р\Генеральный план\Генеральный план.pln

05.08.2021 13:07:05

SD

Общий вид фасада 1-13

1 : 100

Проект	05.08.2021 13:07:47	
Масштаб	SD	Дата печати
Формат	A1	Масштаб
Чертеж	1 : 100	
Чертеж	A116B	

Общий вид фасада 1-13 / 8388
Жилой дом с объектами общественного назначения

Заказчик: ООО "Специализированный застройщик "Жилищный комплекс "Ленинградский"

Адрес объекта: г. Петрозаводск, ул. Ленинградская, 26 (поз. 1)

Главный архитектор проекта	Шестаков А.Ю.	
Главный инженер проекта	Ларионов А.Ю.	
Разработал	Ларионов А.Ю.	
Н.контроль	Шестаков А.Ю.	

АО "ЛенморНИИпроект"
г. Санкт-Петербург, ул. Ленсовета, дом 14, литер А, помещение 1-Н
тел. (812) 449-85-85, факс (812) 449-85-86

Общий вид фасада 1-13

Общий вид фасада 13-1

Общий вид фасада 1-13

Общий вид фасада 13-1

Ситуационный план

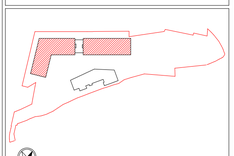

Экспликация помещений

No.	Наименование	Площадь

Перечень элементов благоустройства

Перечень элементов озеленения

Условные обозначения

	Граница земельного участка
	Граница зоны с особыми условиями использования территории
	Проектируемое здание
	Существующее здание
	Проектируемый тротуар
	Проектируемый проезд
	Проектируемый газон
	Проектируемое дерево
	Проектируемый кустарник
	Проектируемый бортовой камень
	Проектируемый пандус
	Проектируемый ограждающий забор
	Проектируемая подпорная стена
	Проектируемый пожарный гидрант
	Проектируемый колодец
	Проектируемый водопроводный ввод
	Проектируемый канализационный ввод
	Проектируемый ввод электрокабеля
	Проектируемый ввод кабеля связи
	Проектируемый ввод газопровода
	Проектируемый ввод теплотрассы
	Проектируемый ливневый колодец
	Проектируемый ливневый лоток
	Проектируемый ливневый выпуск
	Проектируемый ливневый канализационный ввод
	Проектируемый ливневый канализационный ввод с очистными сооружениями
	Проектируемый ливневый канализационный ввод с очистными сооружениями и насосной станцией
	Проектируемый ливневый канализационный ввод с очистными сооружениями и насосной станцией и резервуаром
	Проектируемый ливневый канализационный ввод с очистными сооружениями и насосной станцией и резервуаром и дренажной системой
	Проектируемый ливневый канализационный ввод с очистными сооружениями и насосной станцией и резервуаром и дренажной системой и системой вентиляции
	Проектируемый ливневый канализационный ввод с очистными сооружениями и насосной станцией и резервуаром и дренажной системой и системой вентиляции и системой освещения
	Проектируемый ливневый канализационный ввод с очистными сооружениями и насосной станцией и резервуаром и дренажной системой и системой вентиляции и системой освещения и системой видеонаблюдения
	Проектируемый ливневый канализационный ввод с очистными сооружениями и насосной станцией и резервуаром и дренажной системой и системой вентиляции и системой освещения и системой видеонаблюдения и системой пожарной сигнализации
	Проектируемый ливневый канализационный ввод с очистными сооружениями и насосной станцией и резервуаром и дренажной системой и системой вентиляции и системой освещения и системой видеонаблюдения и системой пожарной сигнализации и системой автоматического пожаротушения
	Проектируемый ливневый канализационный ввод с очистными сооружениями и насосной станцией и резервуаром и дренажной системой и системой вентиляции и системой освещения и системой видеонаблюдения и системой пожарной сигнализации и системой автоматического пожаротушения и системой оповещения о пожаре
	Проектируемый ливневый канализационный ввод с очистными сооружениями и насосной станцией и резервуаром и дренажной системой и системой вентиляции и системой освещения и системой видеонаблюдения и системой пожарной сигнализации и системой автоматического пожаротушения и системой оповещения о пожаре и системой эвакуации
	Проектируемый ливневый канализационный ввод с очистными сооружениями и насосной станцией и резервуаром и дренажной системой и системой вентиляции и системой освещения и системой видеонаблюдения и системой пожарной сигнализации и системой автоматического пожаротушения и системой оповещения о пожаре и системой эвакуации и системой аварийного освещения
	Проектируемый ливневый канализационный ввод с очистными сооружениями и насосной станцией и резервуаром и дренажной системой и системой вентиляции и системой освещения и системой видеонаблюдения и системой пожарной сигнализации и системой автоматического пожаротушения и системой оповещения о пожаре и системой эвакуации и системой аварийного освещения и системой молниезащиты
	Проектируемый ливневый канализационный ввод с очистными сооружениями и насосной станцией и резервуаром и дренажной системой и системой вентиляции и системой освещения и системой видеонаблюдения и системой пожарной сигнализации и системой автоматического пожаротушения и системой оповещения о пожаре и системой эвакуации и системой аварийного освещения и системой молниезащиты и системой заземления
	Проектируемый ливневый канализационный ввод с очистными сооружениями и насосной станцией и резервуаром и дренажной системой и системой вентиляции и системой освещения и системой видеонаблюдения и системой пожарной сигнализации и системой автоматического пожаротушения и системой оповещения о пожаре и системой эвакуации и системой аварийного освещения и системой молниезащиты и системой заземления и системой связи
	Проектируемый ливневый канализационный ввод с очистными сооружениями и насосной станцией и резервуаром и дренажной системой и системой вентиляции и системой освещения и системой видеонаблюдения и системой пожарной сигнализации и системой автоматического пожаротушения и системой оповещения о пожаре и системой эвакуации и системой аварийного освещения и системой молниезащиты и системой заземления и системой связи и системой контроля доступа
	Проектируемый ливневый канализационный ввод с очистными сооружениями и насосной станцией и резервуаром и дренажной системой и системой вентиляции и системой освещения и системой видеонаблюдения и системой пожарной сигнализации и системой автоматического пожаротушения и системой оповещения о пожаре и системой эвакуации и системой аварийного освещения и системой молниезащиты и системой заземления и системой связи и системой контроля доступа и системой охранной сигнализации
	Проектируемый ливневый канализационный ввод с очистными сооружениями и насосной станцией и резервуаром и дренажной системой и системой вентиляции и системой освещения и системой видеонаблюдения и системой пожарной сигнализации и системой автоматического пожаротушения и системой оповещения о пожаре и системой эвакуации и системой аварийного освещения и системой молниезащиты и системой заземления и системой связи и системой контроля доступа и системой охранной сигнализации и системой видеонаблюдения
	Проектируемый ливневый канализационный ввод с очистными сооружениями и насосной станцией и резервуаром и дренажной системой и системой вентиляции и системой освещения и системой видеонаблюдения и системой пожарной сигнализации и системой автоматического пожаротушения и системой оповещения о пожаре и системой эвакуации и системой аварийного освещения и системой молниезащиты и системой заземления и системой связи и системой контроля доступа и системой охранной сигнализации и системой видеонаблюдения и системой пожарной сигнализации
	Проектируемый ливневый канализационный ввод с очистными сооружениями и насосной станцией и резервуаром и дренажной системой и системой вентиляции и системой освещения и системой видеонаблюдения и системой пожарной сигнализации и системой автоматического пожаротушения и системой оповещения о пожаре и системой эвакуации и системой аварийного освещения и системой молниезащиты и системой заземления и системой связи и системой контроля доступа и системой охранной сигнализации и системой видеонаблюдения и системой пожарной сигнализации и системой автоматического пожаротушения
	Проектируемый ливневый канализационный ввод с очистными сооружениями и насосной станцией и резервуаром и дренажной системой и системой вентиляции и системой освещения и системой видеонаблюдения и системой пожарной сигнализации и системой автоматического пожаротушения и системой оповещения о пожаре и системой эвакуации и системой аварийного освещения и системой молниезащиты и системой заземления и системой связи и системой контроля доступа и системой охранной сигнализации и системой видеонаблюдения и системой пожарной сигнализации и системой автоматического пожаротушения и системой оповещения о пожаре
	Проектируемый ливневый канализационный ввод с очистными сооружениями и насосной станцией и резервуаром и дренажной системой и системой вентиляции и системой освещения и системой видеонаблюдения и системой пожарной сигнализации и системой автоматического пожаротушения и системой оповещения о пожаре и системой эвакуации и системой аварийного освещения и системой молниезащиты и системой заземления и системой связи и системой контроля доступа и системой охранной сигнализации и системой видеонаблюдения и системой пожарной сигнализации и системой автоматического пожаротушения и системой оповещения о пожаре и системой эвакуации
	Проектируемый ливневый канализационный ввод с очистными сооружениями и насосной станцией и резервуаром и дренажной системой и системой вентиляции и системой освещения и системой видеонаблюдения и системой пожарной сигнализации и системой автоматического пожаротушения и системой оповещения о пожаре и системой эвакуации и системой аварийного освещения и системой молниезащиты и системой заземления и системой связи и системой контроля доступа и системой охранной сигнализации и системой видеонаблюдения и системой пожарной сигнализации и системой автоматического пожаротушения и системой оповещения о пожаре и системой эвакуации и системой аварийного освещения
	Проектируемый ливневый канализационный ввод с очистными сооружениями и насосной станцией и резервуаром и дренажной системой и системой вентиляции и системой освещения и системой видеонаблюдения и системой пожарной сигнализации и системой автоматического пожаротушения и системой оповещения о пожаре и системой эвакуации и системой аварийного освещения и системой молниезащиты и системой заземления и системой связи и системой контроля доступа и системой охранной сигнализации и системой видеонаблюдения и системой пожарной сигнализации и системой автоматического пожаротушения и системой оповещения о пожаре и системой эвакуации и системой аварийного освещения и системой молниезащиты
	Проектируемый ливневый канализационный ввод с очистными сооружениями и насосной станцией и резервуаром и дренажной системой и системой вентиляции и системой освещения и системой видеонаблюдения и системой пожарной сигнализации и системой автоматического пожаротушения и системой оповещения о пожаре и системой эвакуации и системой аварийного освещения и системой молниезащиты и системой заземления и системой связи и системой контроля доступа и системой охранной сигнализации и системой видеонаблюдения и системой пожарной сигнализации и системой автоматического пожаротушения и системой оповещения о пожаре и системой эвакуации и системой аварийного освещения и системой молниезащиты и системой заземления
	Проектируемый ливневый канализационный ввод с очистными сооружениями и насосной станцией и резервуаром и дренажной системой и системой вентиляции и системой освещения и системой видеонаблюдения и системой пожарной сигнализации и системой автоматического пожаротушения и системой оповещения о пожаре и системой эвакуации и системой аварийного освещения и системой молниезащиты и системой заземления и системой связи и системой контроля доступа и системой охранной сигнализации и системой видеонаблюдения и системой пожарной сигнализации и системой автоматического пожаротушения и системой оповещения о пожаре и системой эвакуации и системой аварийного освещения и системой молниезащиты и системой заземления и системой связи
	Проектируемый ливневый канализационный ввод с очистными сооружениями и насосной станцией и резервуаром и дренажной системой и системой вентиляции и системой освещения и системой видеонаблюдения и системой пожарной сигнализации и системой автоматического пожаротушения и системой оповещения о пожаре и системой эвакуации и системой аварийного освещения и системой молниезащиты и системой заземления и системой связи и системой контроля доступа и системой охранной сигнализации и системой видеонаблюдения и системой пожарной сигнализации и системой автоматического пожаротушения и системой оповещения о пожаре и системой эвакуации и системой аварийного освещения и системой молниезащиты и системой заземления и системой связи и системой контроля доступа
	Проектируемый ливневый канализационный ввод с очистными сооружениями и насосной станцией и резервуаром и дренажной системой и системой вентиляции и системой освещения и системой видеонаблюдения и системой пожарной сигнализации и системой автоматического пожаротушения и системой оповещения о пожаре и системой эвакуации и системой аварийного освещения и системой молниезащиты и системой заземления и системой связи и системой контроля доступа и системой охранной сигнализации и системой видеонаблюдения и системой пожарной сигнализации и системой автоматического пожаротушения и системой оповещения о пожаре и системой эвакуации и системой аварийного освещения и системой молниезащиты и системой заземления и системой связи и системой контроля доступа и системой охранной сигнализации
	Проектируемый ливневый канализационный ввод с очистными сооружениями и насосной станцией и резервуаром и дренажной системой и системой вентиляции и системой освещения и системой видеонаблюдения и системой пожарной сигнализации и системой автоматического пожаротушения и системой оповещения о пожаре и системой эвакуации и системой аварийного освещения и системой молниезащиты и системой заземления и системой связи и системой контроля доступа и системой охранной сигнализации и системой видеонаблюдения и системой пожарной сигнализации и системой автоматического пожаротушения и системой оповещения о пожаре и системой эвакуации и системой аварийного освещения и системой молниезащиты и системой заземления и системой связи и системой контроля доступа и системой охранной сигнализации и системой видеонаблюдения
	Проектируемый ливневый канализационный ввод с очистными сооружениями и насосной станцией и резервуаром и дренажной системой и системой вентиляции и системой освещения и системой видеонаблюдения и системой пожарной сигнализации и системой автоматического пожаротушения и системой оповещения о пожаре и системой эвакуации и системой аварийного освещения и системой молниезащиты и системой заземления и системой связи и системой контроля доступа и системой охранной сигнализации

מפת קומה +14 / 83681 / מגדל מגורים

שלב	תכנון
מספר שרטוט	A117A
קנה מידה	1 : 100
גודל דף	A1
תאריך	05.08.2021 13:08:49
נבדק	SD
מהדורה	3

C:\Users\Lenovo\Documents\GT\Tzir_Civil\Tzir_Civil_Central_Model_Lenovo@gmail.com.rvt

1 מפת קומה +14
1 : 100

A201

A801

1-19

מס.	תיאור	תאריך

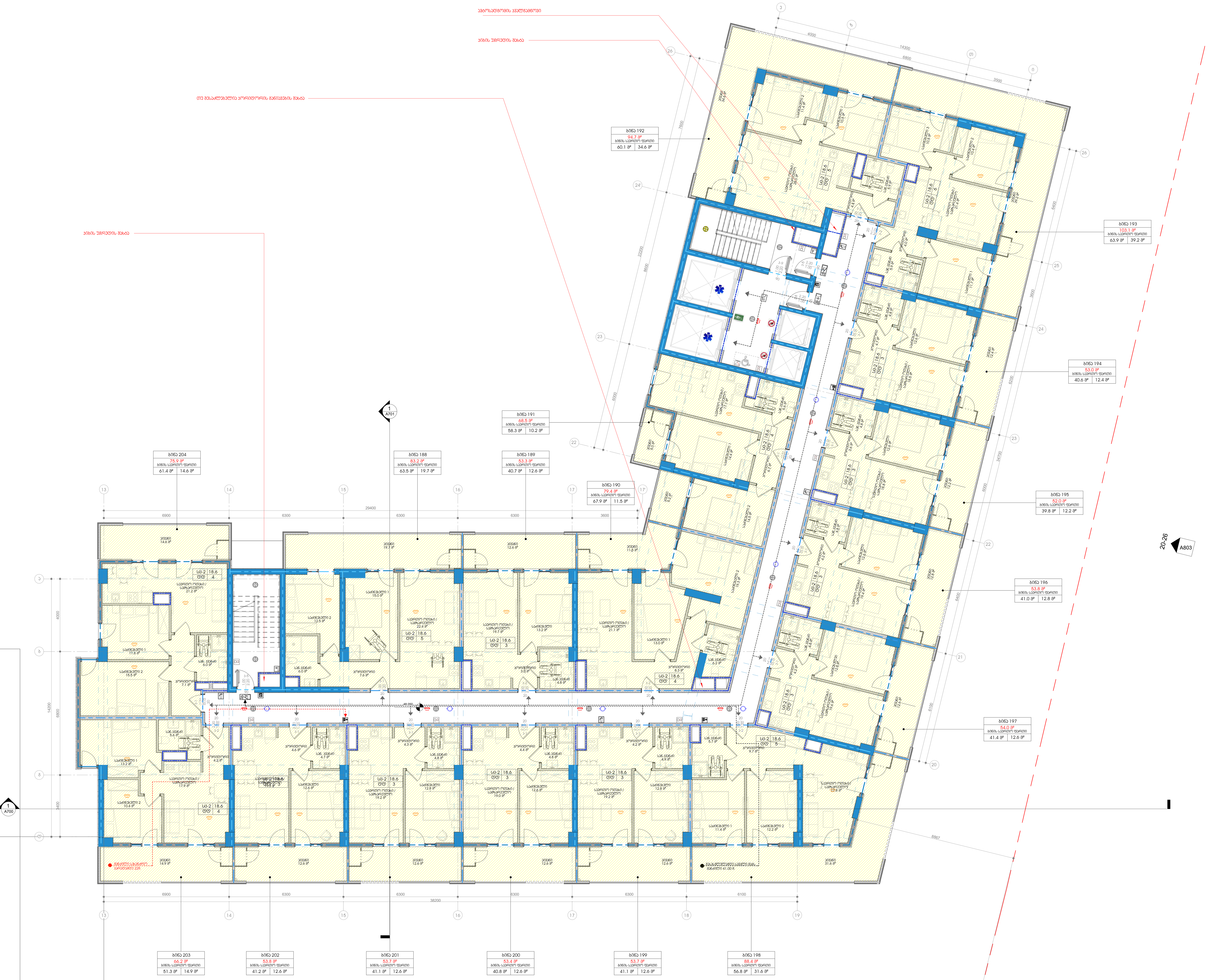

1 +14 სართული ბ ბლოკი
1 : 100

პროექტის დასახელება

მრავალფუნქციური კომპლექსი გლდანში

ობიექტის მისამართი

-

სიტუაციური სქემა

ა ბლოკი

პირობითი აღნიშვნები

შენიშვნები

No.	რევიზია	თარიღი

დამკვეთი

საპროექტო ორგანიზაცია

არქი პრომოუშენი

ქ.თბილისი, ნ.ყიფშიძის ქუჩა №15
ტელ: 032 2 60 26 02

თანამდებობა	გვარი	ხელმოწერა
მთ.არქიტექტორი	ლ.მაღლაკელიძე	
არქიტექტორი	ა.გოგოლაძე	
დამუშავა	ა.გოგოლაძე	
შეამოწმა	ლ.მაღლაკელიძე	

ნახაზის სახელი

გეგმა / სართული +14 ბ ბლოკი

ფურცელი A117B

ფორმატი A1

მასშტაბი 1 : 100

თარიღი 05.08.2021 13:09:41

სტადია SD

რევიზია

C:\Users\b.chekheria\Documents\210729_GDN-BA_Archi_detached_chekhe8@gmail.com.rvt

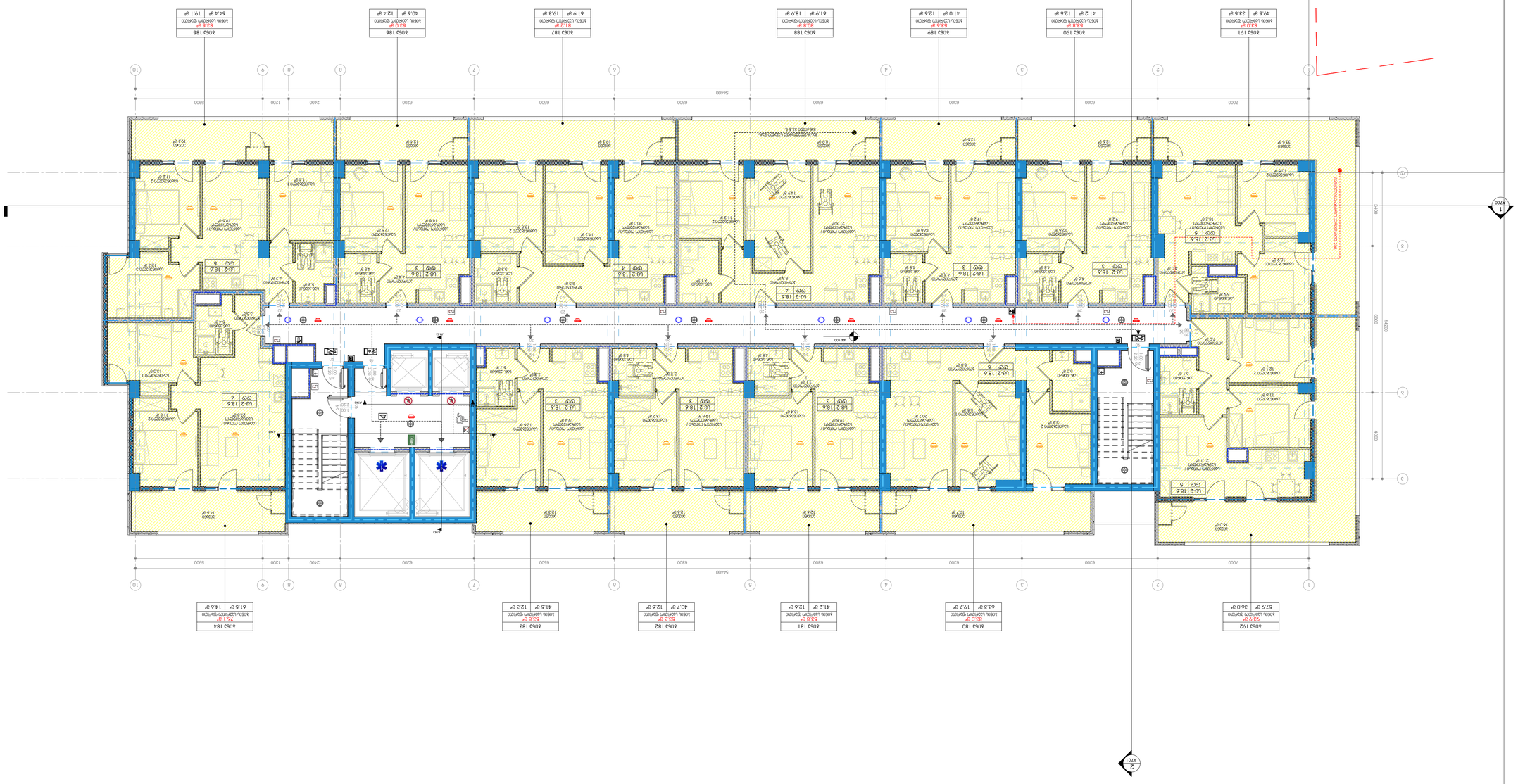
1 : 100
1-19
A801
A700
A701
1
2
3
4
5
6
7
8
9
10
A
B
C
D
54400
7000
6300
6500
2400
1200
5900
3500
4400
1400
800
ЛЛ5 191
49.5 ₽
33.5 ₽
ЛЛ5 190
41.2 ₽
12.6 ₽
53.8 ₽
ЛЛ5 189
41.0 ₽
12.6 ₽
53.6 ₽
ЛЛ5 188
61.9 ₽
18.9 ₽
80.8 ₽
ЛЛ5 187
61.9 ₽
19.3 ₽
81.2 ₽
ЛЛ5 186
40.6 ₽
12.4 ₽
53.0 ₽
ЛЛ5 185
44.4 ₽
19.1 ₽
63.5 ₽
ЛЛ5 192
57.9 ₽
36.0 ₽
93.9 ₽
ЛЛ5 180
43.3 ₽
19.7 ₽
63.0 ₽
ЛЛ5 181
41.2 ₽
12.6 ₽
53.8 ₽
ЛЛ5 182
40.7 ₽
12.6 ₽
53.3 ₽
ЛЛ5 183
41.5 ₽
12.3 ₽
53.8 ₽
ЛЛ5 184
61.5 ₽
14.6 ₽
76.1 ₽
Ш-2 18.6
ОУО 5
Ш-2 18.6
ОУО 4
Ш-2 18.6
ОУО 3
Ш-2 18.6
ОУО 5
Ш-2 18.6
ОУО 4
Ш-2 18.6
ОУО 3

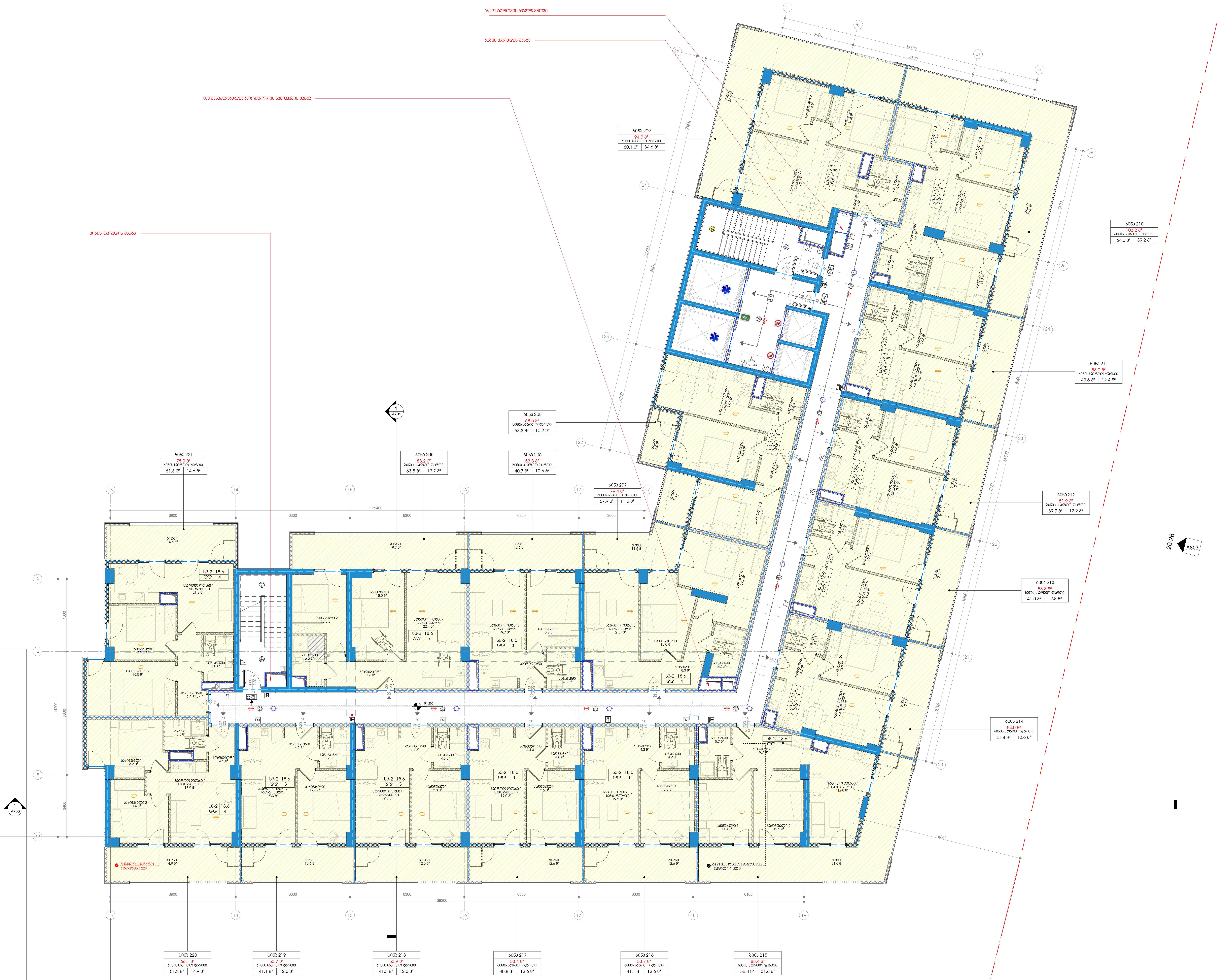

1 +15 სართული ბ ბლოკი
1 : 100

პროექტის დასახელება

მრავალფუნქციური კომპლექსი გლდანში

ობიექტის მისამართი

-

სიტუაციური სქემა

ა ბლოკი

პირობითი აღნიშვნები

შენიშვნები

No.	რევიზია	თარიღი

დამკვეთი

საპროექტო ორგანიზაცია

არქი პრომოუშენი

ქ.თბილისი, ნ.ყიფშიძის ქუჩა №15
ტელ: 032 2 60 26 02

თანამდებობა	გვარი	ხელმოწერა
მთ.არქიტექტორი	ლ.მაღლაკელიძე	
არქიტექტორი	ა.გოგოლაძე	
დამუშავა	ა.გოგოლაძე	
შეამოწმა	ლ.მაღლაკელიძე	

ნახაზის სახელი

გეგმა / სართული +15 ბ ბლოკი

ფურცელი A118B

ფორმატი A1

მასშტაბი 1 : 100

თარიღი 05.08.2021 13:11:13

სტადია SD

რევიზია

C:\Users\b.chekheria\Documents\210729_GDN-BA_Archi_detached_chekhe8@gmail.com.rvt

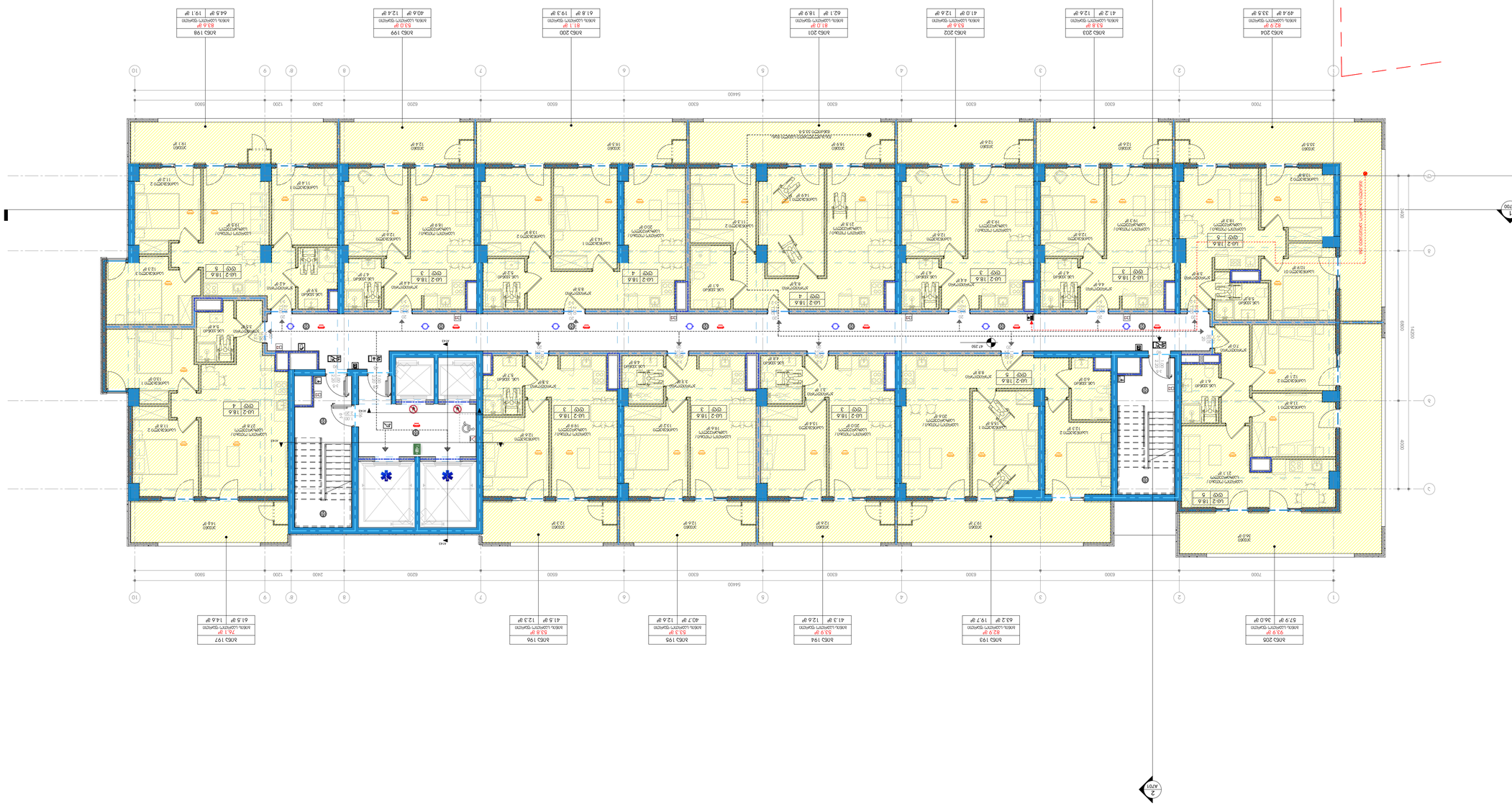
A701
A801
1-19
A700
1 : 100
+16 מפלס 2 מפלס חניה

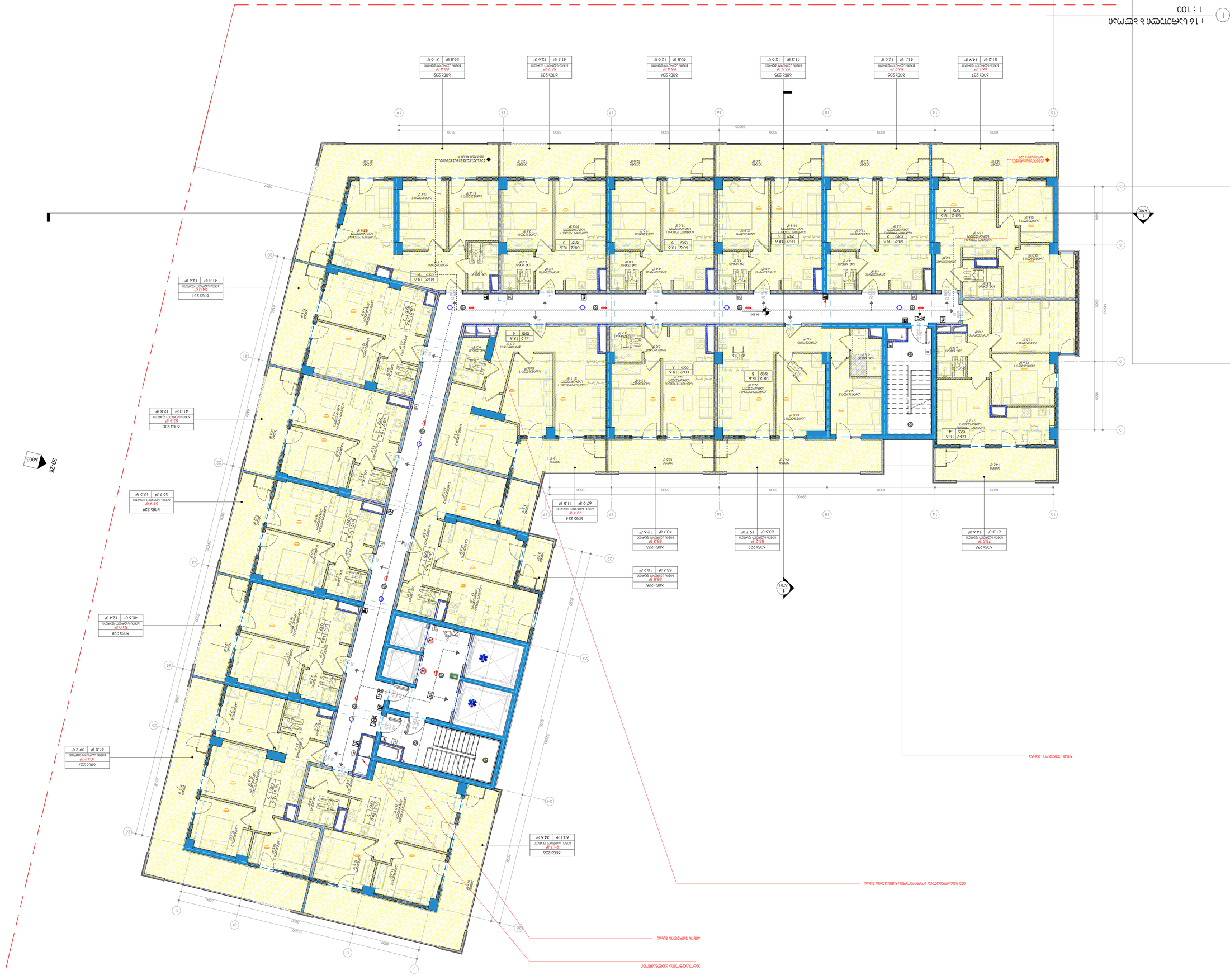
A603
A700
1
1 : 100
+16 ა.ო.მ-ის ტერასის იატაკი
ბინა 224
79.4 მ²
67.9 მ² | 11.8 მ²
ბინა 225
68.5 მ²
58.3 მ² | 10.2 მ²
ბინა 226
94.7 მ²
60.1 მ² | 34.6 მ²
ბინა 227
103.7 მ²
64.0 მ² | 39.2 მ²
ბინა 228
40.6 მ² | 12.4 მ²
ბინა 229
51.9 მ²
39.7 მ² | 12.2 მ²
ბინა 230
53.6 მ²
41.0 მ² | 12.8 მ²
ბინა 231
64.0 მ²
41.4 მ² | 12.6 მ²
ბინა 232
88.4 მ²
56.8 მ² | 31.6 მ²
ბინა 233
53.7 მ²
41.1 მ² | 12.6 მ²
ბინა 234
53.4 მ²
40.8 მ² | 12.6 მ²
ბინა 235
53.9 მ²
41.3 მ² | 12.6 მ²
ბინა 236
53.7 მ²
41.1 მ² | 12.6 მ²
ბინა 237
66.1 მ²
51.2 მ² | 14.9 მ²
ბინა 238
75.9 მ²
61.3 მ² | 14.6 მ²
ლიფტის ტექნიკური სათვალთვალო ოთახის ტერასის იატაკი +16 ა.ო.მ

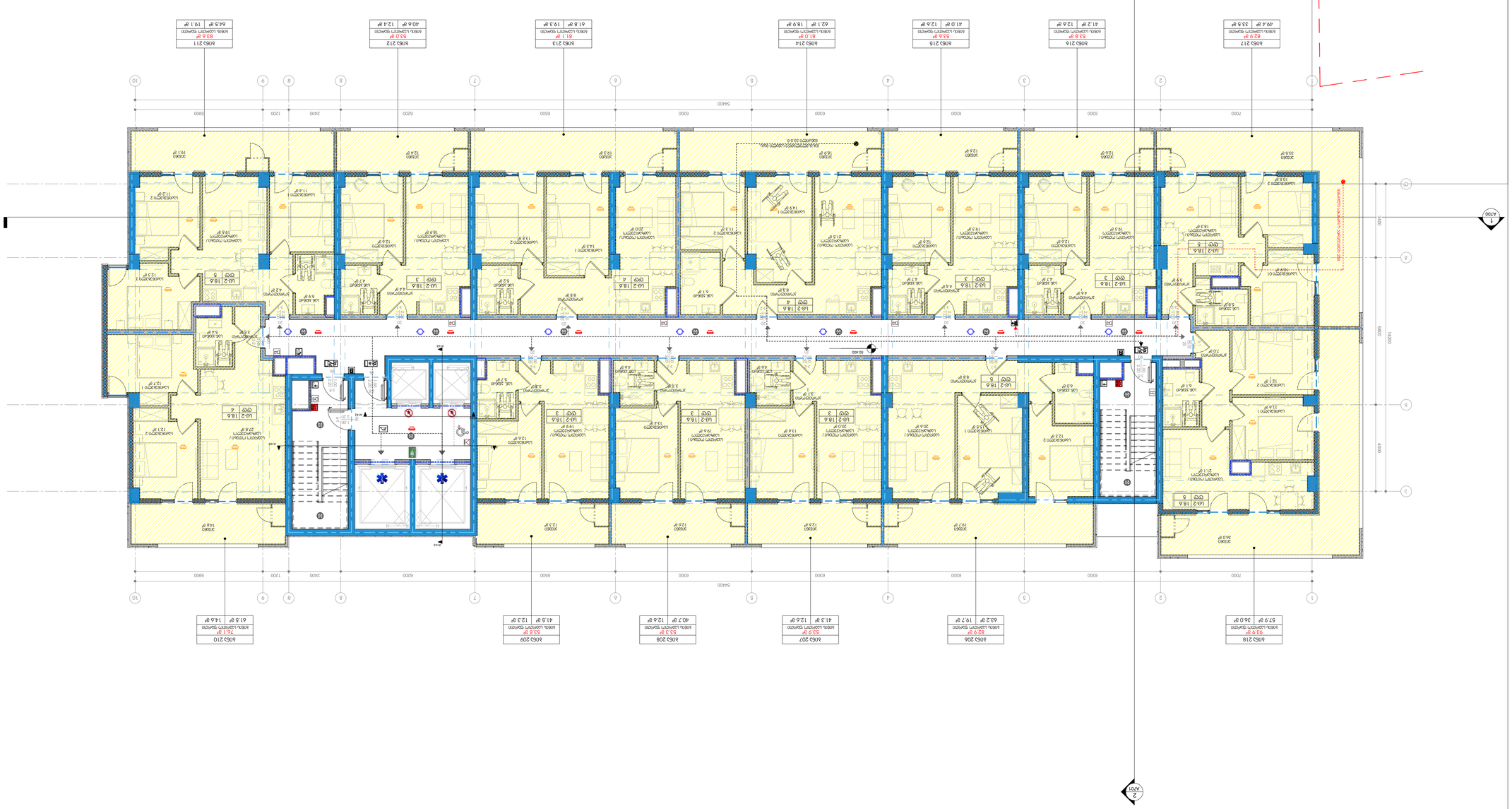
A700
A701
A801
1-19
1 : 100
+17 עמ"מ 2 מפלס חניון
1
2
1
2
3
4
5
6
7
8
9
10
54400
7000
6300
6300
6300
6300
6300
6500
2400
1200
5900
4400
1600
800
1500
50,400
N
מכלי מפלס הקרקע
תכנית
מספר תכנית
מהדורה
תאריך
שם
1
05.08.2021
SD
1 : 100
A1
A120A
מספר תכנית
שם התכנית
מפלס +17 עמ"מ 2 מפלס חניון
מבנה 8328 / חניון תת קרקעי
בעלי הזכויות במבנה
מהנדס השלד
מהנדס האינסטלציה
מהנדס החשמל
מתכנן הבטיחות
מתכנן הנגישות
מתכנן הפיתוח
מתכנן הנוף
מתכנן הכבאות
מתכנן התנועה
מתכנן הסביבה
מתכנן הקונסטרוקציה
מתכנן הגז
מתכנן הבניין הירוק
מתכנן הבניין הירוק
מתכנן הבניין הירוק

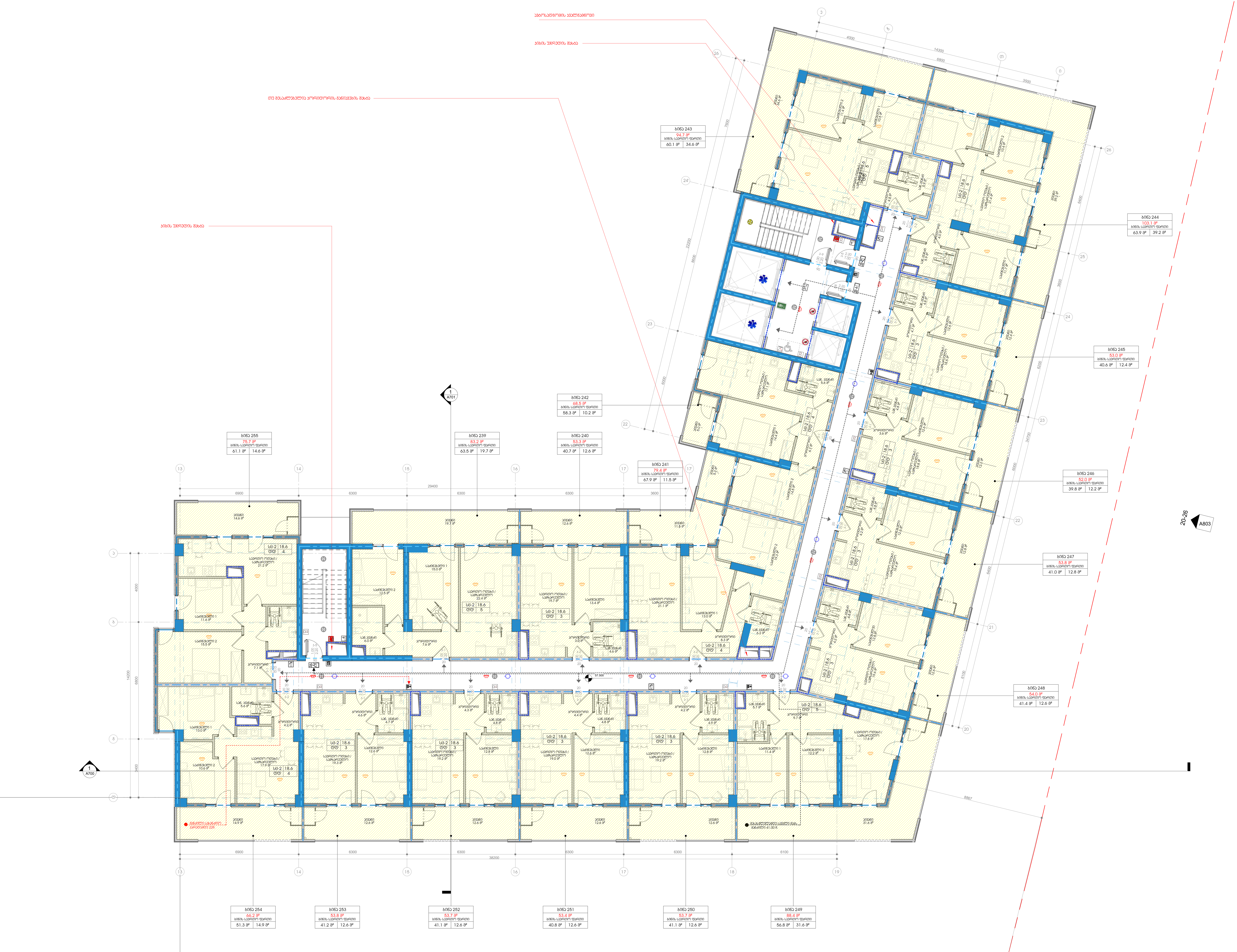

1 +17 სართული ბ ბლოკი

1 : 100

პროექტის დასახელება

მრავალფუნქციური კომპლექსი გლდანში

ობიექტის მისამართი

-

სიტუაციური სქემა

ა ბლოკი

პირობითი აღნიშვნები

შენიშვნები

No.	რევიზია	თარიღი

დამკვეთი

საპროექტო ორგანიზაცია

არქი პრომოუშენი

ქ.თბილისი, ნ.ყიფშიძის ქუჩა №15
ტელ: 032 2 60 26 02

თანამდებობა	გვარი	ხელმოწერა
მთ.არქიტექტორი	ლ.მაღლაკელიძე	
არქიტექტორი	ა.გოგოლაძე	
დამუშავა	ა.გოგოლაძე	
შეამოწმა	ლ.მაღლაკელიძე	

ნახაზის სახელი

გეგმა / სართული +17 ბ ბლოკი

ფურცელი A120B

ფორმატი A1

მასშტაბი 1 : 100

თარიღი 05.08.2021 13:15:43

სტადია SD

რევიზია

C:\Users\b.chekheria\Documents\210729_GDN-BA_Archi_detached_chekhe8@gmail.com.rvt


1-19
А801
А700
А701
1
2
1 : 100
+18 этаж 2 очередь
1
2
3
4
5
6
7
8
9
10
А
Б
В
Г
Д
Е
Ж
54400
7000
6300
6500
2400
1200
5900
4200
1400
800
3300
3000
ЛЛЛ
ЛЛЛ
ЛЛЛ

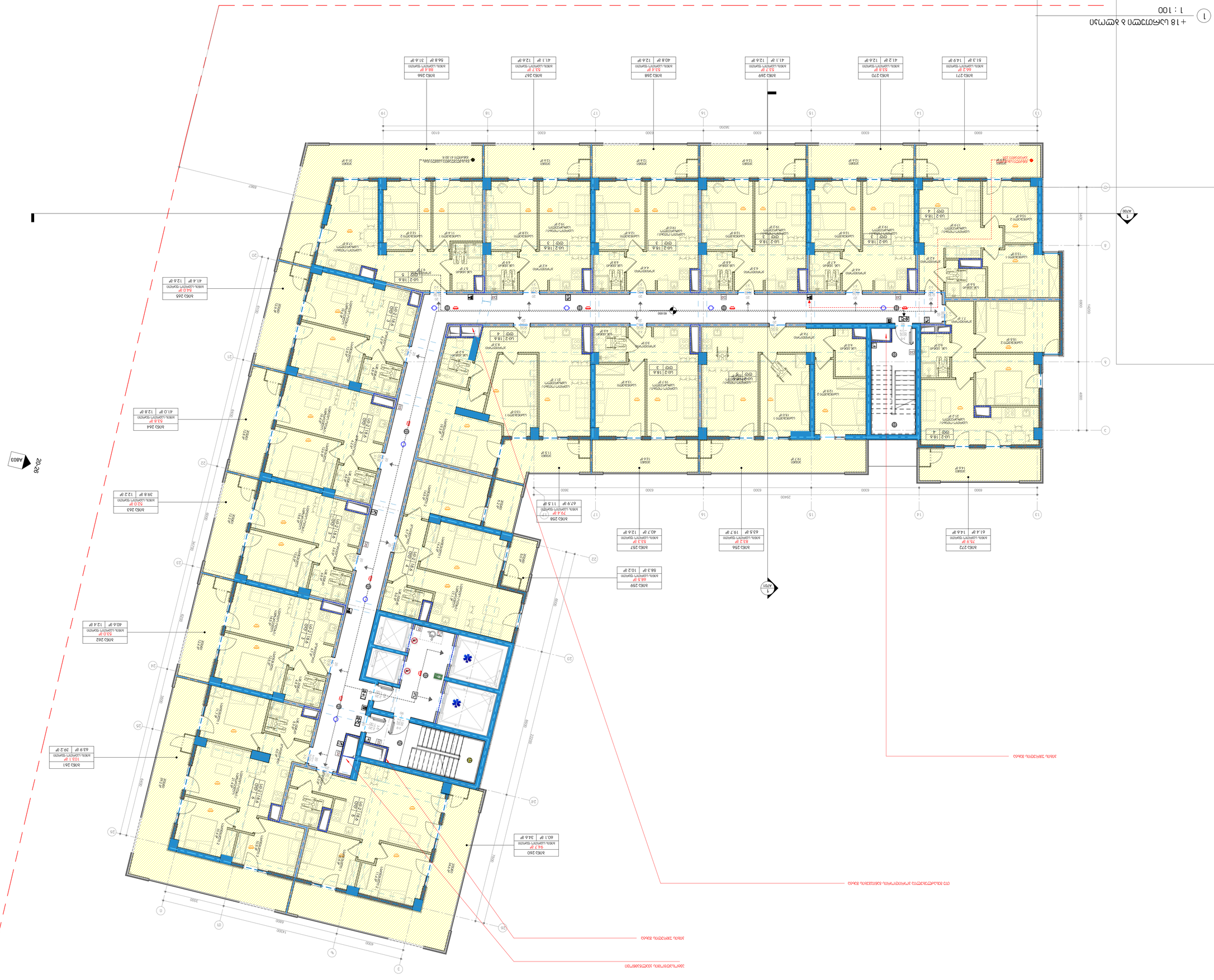
A603
A700
A701
1
1
1



C:\Users\Administrator\Documents\22 רוטיב בת_אביב_מאחוזת_הנשיא.rvt

05.08.2021 13:18:56	מהדורה	
SD	בודק	
A1	קנה מידה	
1 : 100	תאריך	
A122A	גרסה	
8328ב / בתים מסחריים +19 מפלס 2		
מגדל מגורים		

מהנדס קונסטרוקציה	אדריכל	יזם
מהנדס אינסטלציה	מתכנן שלד	מתכנן תנועה
מהנדס חשמל	מתכנן נגישות	

מגדל מגורים	אחוזת הנשיא	
4 בזלת הגליל, ק.ביאליק, 2810 ת.ד		
6221 052 2 60 36 02		



Планировка 1 этажа
+19 отм. / 8368 абс.
Планировка 1 этажа
А128
1 : 100
05.08.2021 13:19:50
Лист
А1
Стадия
РД
Масштаб
SD
Изм.
Кол.уч.
Лист
№док.
Подпись
Дата
Разработал
Проверил
Н.контр.
ГИП
Согласовано
Инв.№ подл.
Взам.инв.№
Подпись и дата
Инв.№ дубл.
Согласовано
Согласовано
Согласовано

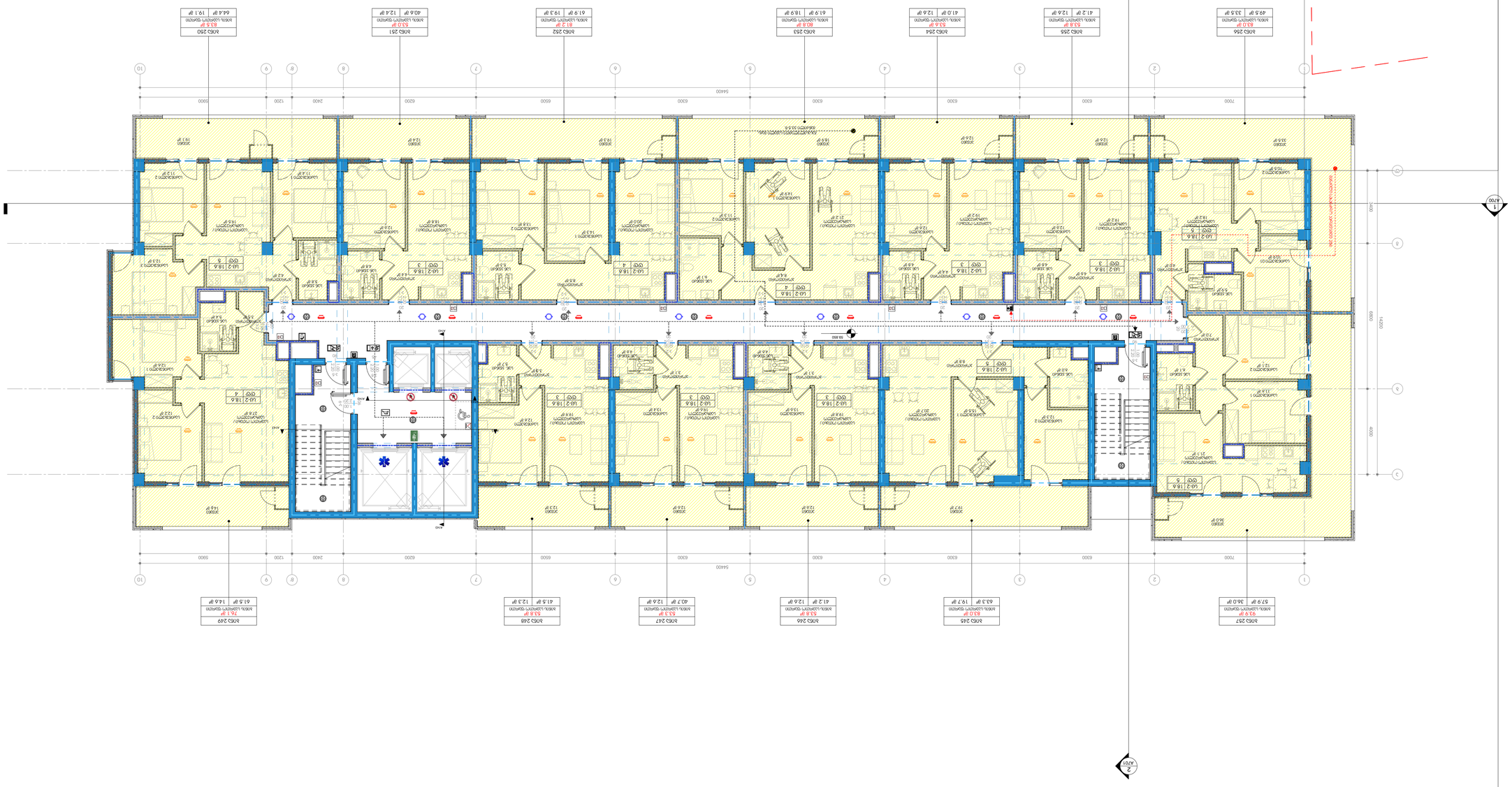

דגם מבנה מוגש להיתר

תוכנית מרתף 2 מפלס -20

תכנית מרתף 2 מפלס -20

בניין מגורים מעורב שימושים

רח' הרב עוזיאל 6, ת"א-יפו, מיקוד 6525102

מהנדס הגשה	
אדריכל	אדם אלמגור
מתכנן שלד	
מתכנן מערכות	
יועץ תנועה	
יועץ נגישות	
יועץ בטיחות אש	
יועץ אקוסטיקה	
יועץ איכות הסביבה	
יועץ סביבתי	
יועץ פיזיקה של הבניין	
יועץ תאורה	
יועץ חשמל	
יועץ מעליות	
יועץ אינסטלציה	
יועץ כבאות	
יועץ גז	
יועץ מיזוג אויר	
יועץ קרינה	
יועץ מים	
יועץ ביוב	
יועץ ניקוז	
יועץ כבישים	
יועץ גינון	
יועץ פיתוח	
יועץ קרקע	
יועץ סלילה	
יועץ תברואה	
יועץ	

מספר תוכנית	8368 / 6
שלב	היתר
קנ"מ	1 : 100
גודל	A1
תאריך	05.08.2021 13:20:40
מצב	SD
מס' גרסה	6

C:\Users\Adam\Documents\2021\8368_אבא חושי_Adam.Almagor@gmail.com.rvt

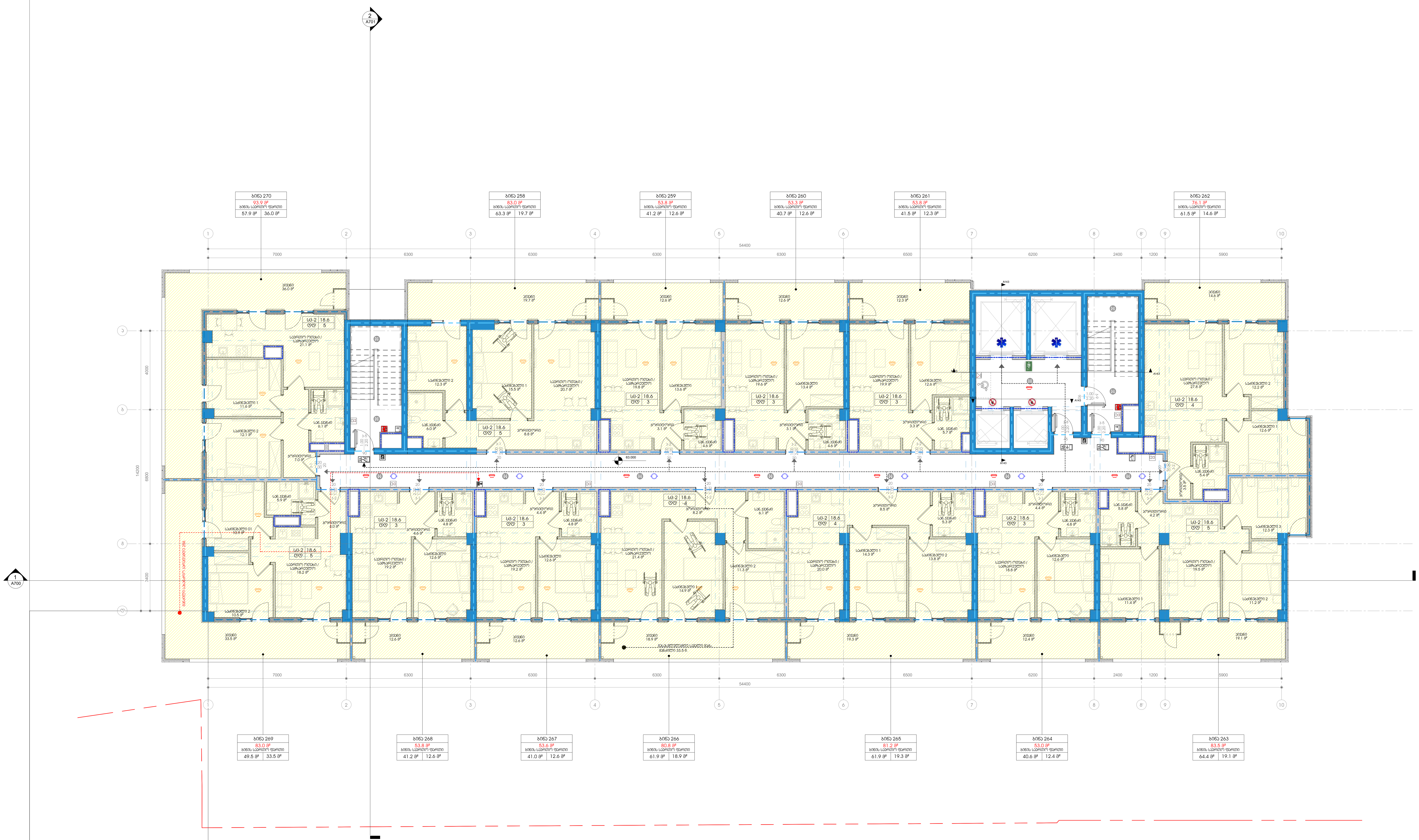

1 +21 სართული ა ბლოკი
1 : 100

პროექტის დასახელება

მრავალფუნქციური კომპლექსი გლდანში

ობიექტის მისამართი

-

სიტუაციური სქემა

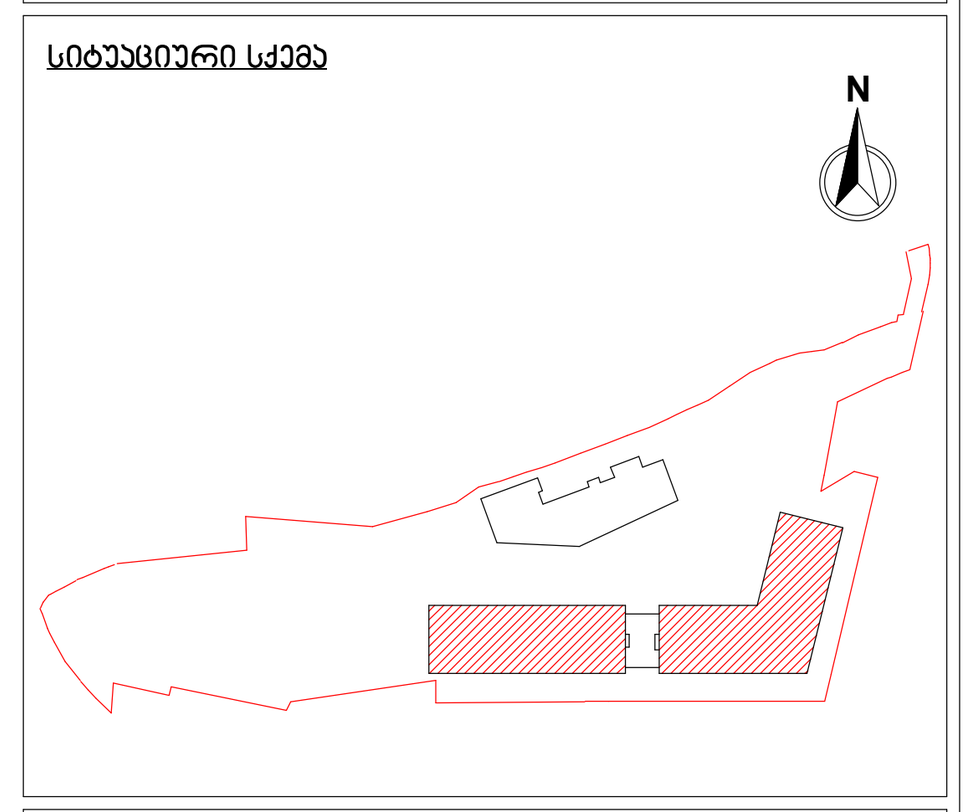

ა ბლოკი

პირობითი აღნიშვნები

შენიშვნები

No.	რევიზია	თარიღი

დამკვეთი

საპროექტო ორგანიზაცია

არქი პრომოუშენი

ქ.თბილისი, ნ.ყიფშიძის ქუჩა №15
ტელ: 032 2 60 26 02

არქი

თანამდებობა	გვარი	ხელმოწერა
მთ.არქიტექტორი	ლ.მაღლაკელიძე	
არქიტექტორი	ა.გოგოლაძე	
დამმუშავე	ა.გოგოლაძე	
შემოწმა	ლ.მაღლაკელიძე	

ნახაზის სახელი

გეგმა / სართული
+21 ა ბლოკი

ფურცელი A124A

ფორმატი	მასშტაბი
A1	1 : 100

თარიღი	სტადია	რევიზია
05.08.2021 13:24:52	SD	

C:\Users\b.chekheria\Documents\210729_GDN-BA_Archi_detached_chekhe8@gmail.com.rvt

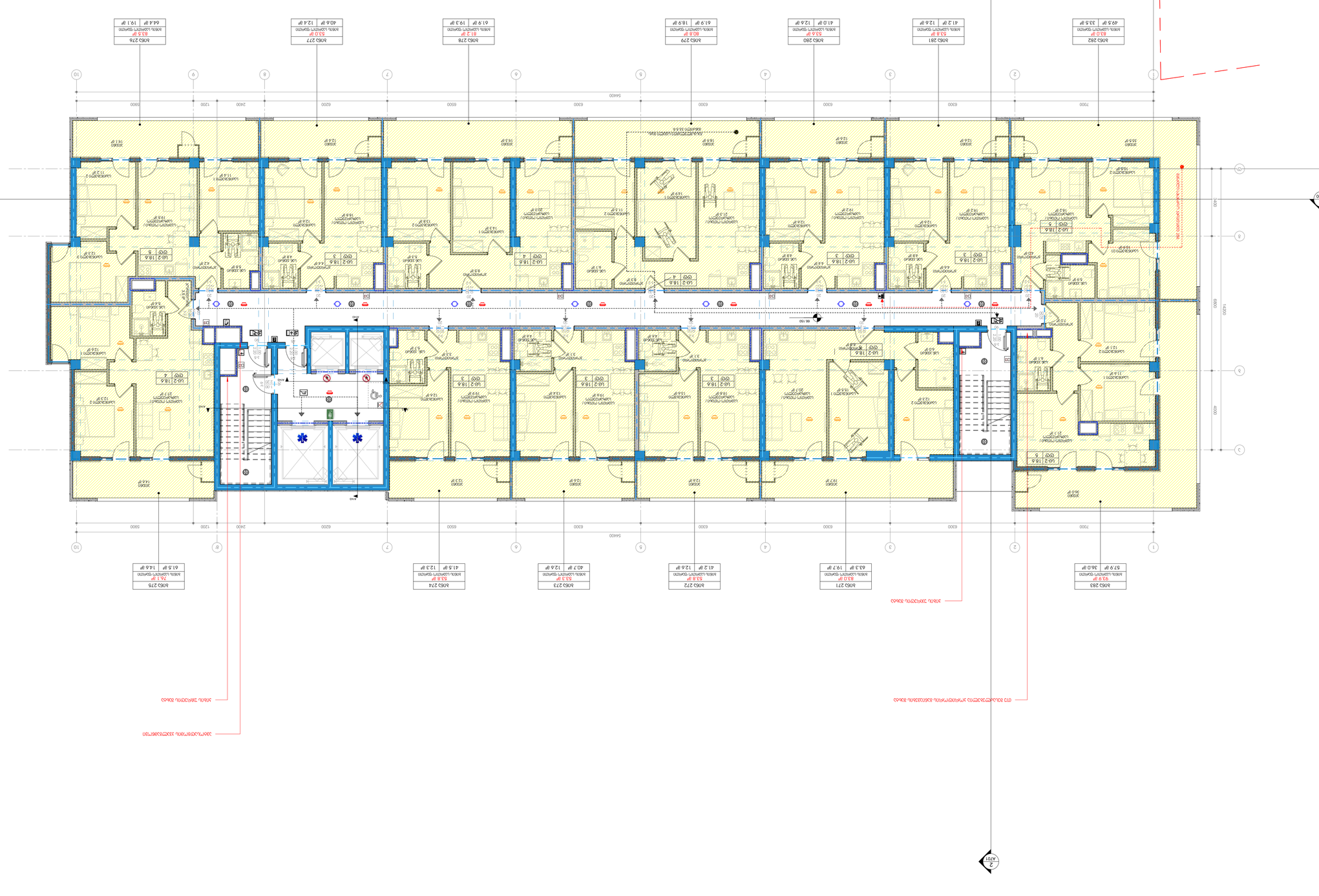
A700
A801
1-19
A701
1
+22 עמדת כוננות 2 ומסדרון
1 : 100
ROOM 282
49.5 מ"ר
33.5 מ"ר
ROOM 281
41.2 מ"ר
12.6 מ"ר
ROOM 280
41.0 מ"ר
12.6 מ"ר
ROOM 279
61.9 מ"ר
18.9 מ"ר
ROOM 278
61.9 מ"ר
19.3 מ"ר
ROOM 277
40.6 מ"ר
12.4 מ"ר
ROOM 276
44.4 מ"ר
19.1 מ"ר
ROOM 283
57.9 מ"ר
36.0 מ"ר
ROOM 271
63.3 מ"ר
19.7 מ"ר
ROOM 272
41.2 מ"ר
12.6 מ"ר
ROOM 273
40.7 מ"ר
12.6 מ"ר
ROOM 274
41.5 מ"ר
12.3 מ"ר
ROOM 275
61.5 מ"ר
14.6 מ"ר
דלת חדר מדרגות מלוחה
דלת חדר מדרגות מלוחה עם מערכת מילוט עצמי

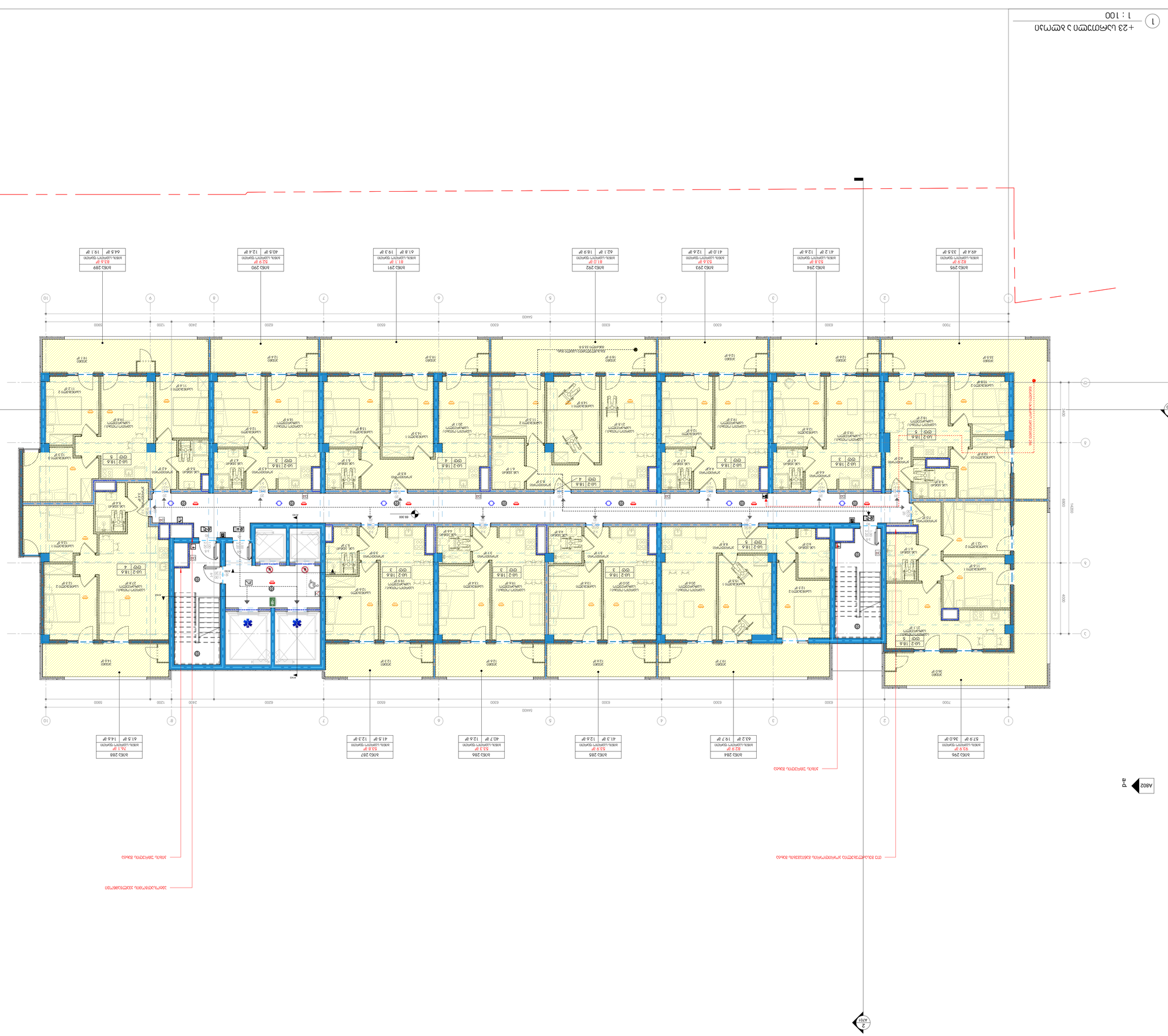
1-19
А801
А802
А701
1 : 100
+23 этаж 2 секция
1
А10
А10
1
2
3
4
5
6
7
8
9
10
54400
7000
6300
6300
6300
6300
6300
6500
2400
1200
5900
1400
800
4000
1500
ЛОБ 295
49.4 ₽
33.5 ₽
ЛОБ 294
41.2 ₽
12.6 ₽
ЛОБ 293
41.0 ₽
12.6 ₽
ЛОБ 292
62.1 ₽
18.9 ₽
ЛОБ 291
61.8 ₽
19.3 ₽
ЛОБ 290
40.5 ₽
12.4 ₽
ЛОБ 289
44.5 ₽
19.1 ₽
ЛОБ 296
91.9 ₽
36.0 ₽
ЛОБ 284
62.9 ₽
19.7 ₽
ЛОБ 285
53.9 ₽
12.6 ₽
ЛОБ 286
40.7 ₽
12.6 ₽
ЛОБ 287
41.5 ₽
12.3 ₽
ЛОБ 288
74.1 ₽
12.6 ₽
Ш-2 | 18.6 | 5
Ш-2 | 18.6 | 3
Ш-2 | 18.6 | 4
Ш-2 | 18.6 | 3
Ш-2 | 18.6 | 3
Ш-2 | 18.6 | 5
Ш-2 | 18.6 | 4
Ш-2 | 18.6 | 5
ЛЕСТНИЧНАЯ КЛЕТКА Л1
ЛИФТОВОЙ ХОЛЛ ЛИФТА ПОЖАРНОГО ПОДРАЗДЕЛЕНИЯ

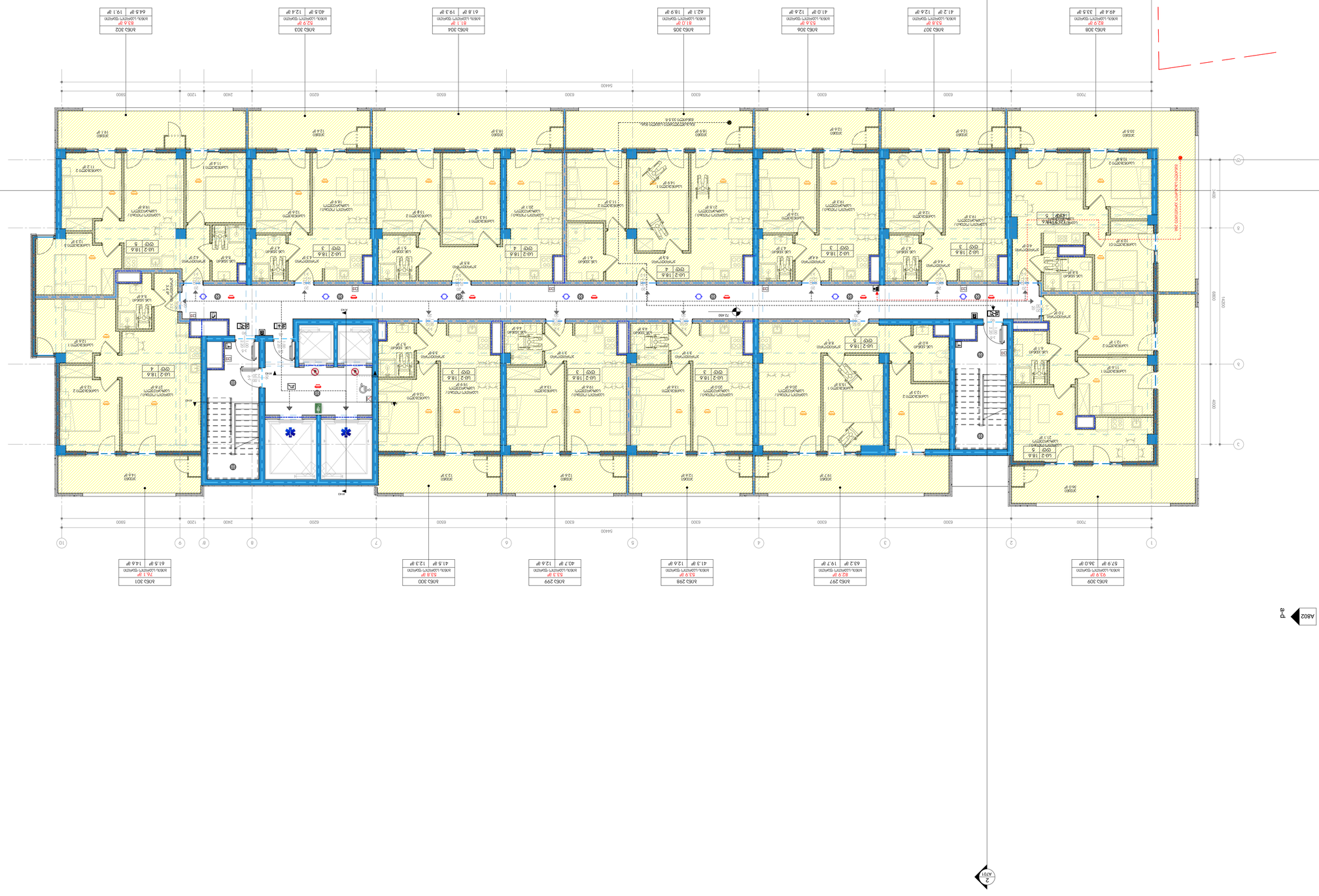
КЛ-2 1Б.6 3
КЛ-2 1Б.6 4
КЛ-2 1Б.6 5
КЛ-2 1Б.6 6
КЛ-2 1Б.6 3
КЛ-2 1Б.6 3
КЛ-2 1Б.6 3
КЛ-2 1Б.6 3
КЛ-2 1Б.6 4
КЛ-2 1Б.6 5
КЛ-2 1Б.6 6
КЛ-2 1Б.6 5

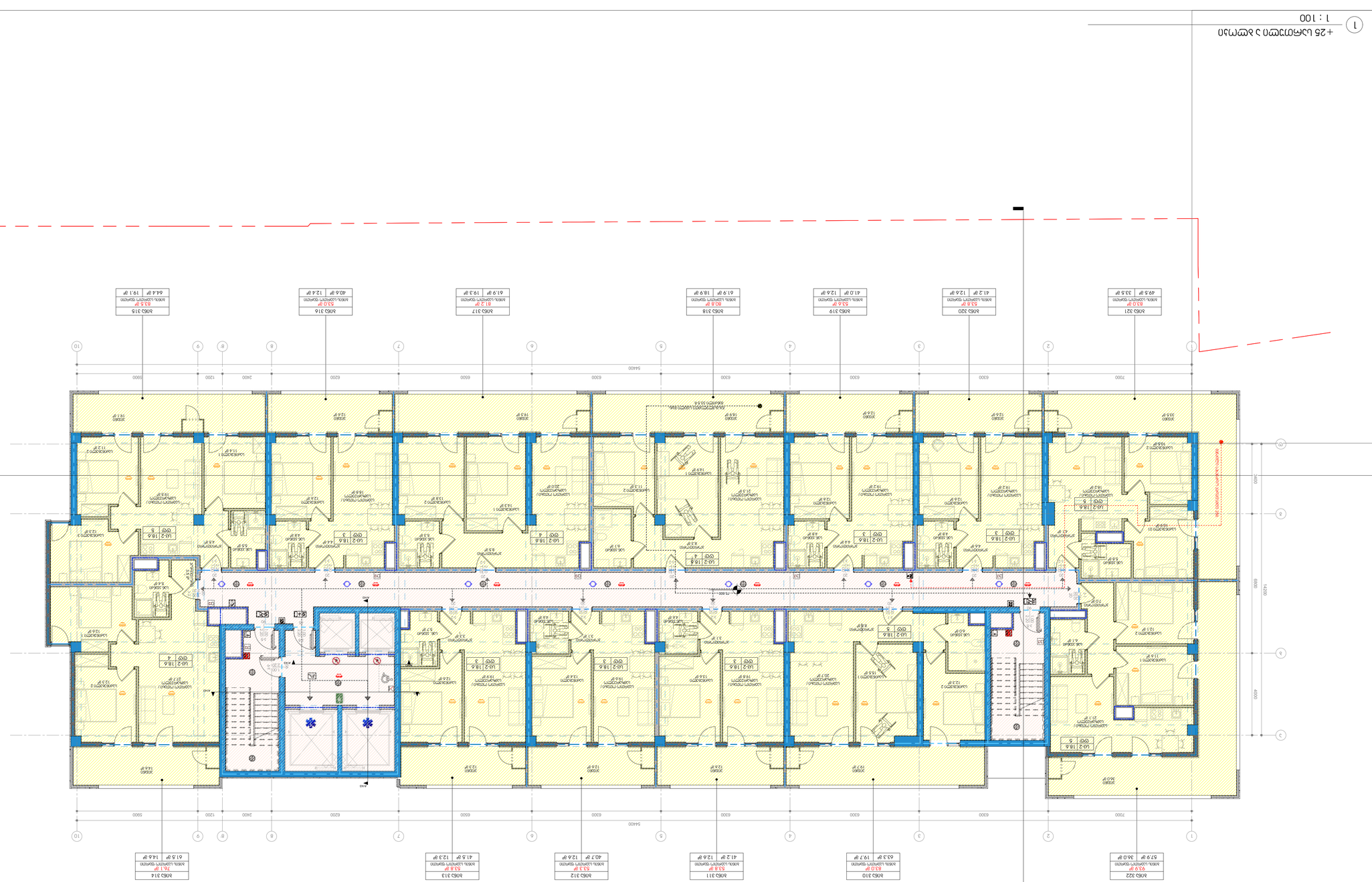

No.	תיאור	תאריך

מפתח כללי

מפתח סמלים

מפתח קווים

מפתח מילוי

מפתח מידות

מפתח סימון

מפתח הערות

מפתח הגדרות

מפתח חתכים

מפתח פרטים

מפתח ריהוט

מפתח אביזרים

מפתח מעקות

מפתח מדרגות

מפתח תקרות

מפתח ריצוף

מפתח פתחים

מפתח מחיצות

מפתח חדרים

מפתח אגפים

מפתח קומה

קומה 2

מפתח קומות

מפתח כללי

מפתח סמלים

מפתח קווים

מפתח מילוי

מפתח מידות

מפתח סימון

מפתח הערות

מפתח הגדרות

מפתח חתכים

מפתח פרטים

מפתח ריהוט

מפתח אביזרים

מפתח מעקות

מפתח מדרגות

מפתח תקרות

מפתח ריצוף

מפתח פתחים

מפתח מחיצות

מפתח חדרים

מפתח אגפים

מפתח קומה

קומה 3

מפתח קומות

מפתח כללי

מפתח סמלים

מפתח קווים

מפתח מילוי

מפתח מידות

מפתח סימון

מפתח הערות

מפתח הגדרות

מפתח חתכים

מפתח פרטים

מפתח ריהוט

מפתח אביזרים

מפתח מעקות

מפתח מדרגות

מפתח תקרות

מפתח ריצוף

מפתח פתחים

מפתח מחיצות

מפתח חדרים

מפתח אגפים

מפתח קומה

קומה 4

מפתח קומות

מפתח כללי

מפתח סמלים

מפתח קווים

מפתח מילוי

מפתח מידות

מפתח סימון

מפתח הערות

מפתח הגדרות

מפתח חתכים

מפתח פרטים

מפתח ריהוט

מפתח אביזרים

מפתח מעקות

מפתח מדרגות

מפתח תקרות

מפתח ריצוף

מפתח פתחים

מפתח מחיצות

מפתח חדרים

מפתח אגפים

מפתח קומה

קומה 5

מפתח קומות

מפתח כללי

מפתח סמלים

מפתח קווים

מפתח מילוי

מפתח מידות

מפתח סימון

מפתח הערות

מפתח הגדרות

מפתח חתכים

מפתח פרטים

מפתח ריהוט

מפתח אביזרים

מפתח מעקות

מפתח מדרגות

מפתח תקרות

מפתח ריצוף

מפתח פתחים

מפתח מחיצות

מפתח חדרים

מפתח אגפים

מפתח קומה

קומה 6

מפתח קומות

מפתח כללי

מפתח סמלים

מפתח קווים

מפתח מילוי

מפתח מידות

מפתח סימון

מפתח הערות

מפתח הגדרות

מפתח חתכים

מפתח פרטים

מפתח ריהוט

מפתח אביזרים

מפתח מעקות

מפתח מדרגות

מפתח תקרות

מפתח ריצוף

מפתח פתחים

מפתח מחיצות

מפתח חדרים

מפתח אגפים

מפתח קומה

קומה 7

מפתח קומות

מפתח כללי

מפתח סמלים

מפתח קווים

מפתח מילוי

מפתח מידות

מפתח סימון

מפתח הערות

מפתח הגדרות

מפתח חתכים

מפתח פרטים

מפתח ריהוט

מפתח אביזרים

מפתח מעקות

מפתח מדרגות

מפתח תקרות

מפתח ריצוף

מפתח פתחים

מפתח מחיצות

מפתח חדרים

מפתח אגפים

מפתח קומה

קומה 8

מפתח קומות

מפתח כללי

מפתח סמלים

מפתח קווים

מפתח מילוי

מפתח מידות

מפתח סימון

מפתח הערות

מפתח הגדרות

מפתח חתכים

מפתח פרטים

מפתח ריהוט

מפתח אביזרים

מפתח מעקות

מפתח מדרגות

מפתח תקרות

מפתח ריצוף

מפתח פתחים

מפתח מחיצות

מפתח חדרים

מפתח אגפים

מפתח קומה

קומה 9

מפתח קומות

מפתח כללי

מפתח סמלים

מפתח קווים

מפתח מילוי

מפתח מידות

מפתח סימון

מפתח הערות

מפתח הגדרות

מפתח חתכים

מפתח פרטים

מפתח ריהוט

מפתח אביזרים

מפתח מעקות

מפתח מדרגות

מפתח תקרות

מפתח ריצוף

מפתח פתחים

מפתח מחיצות

מפתח חדרים

מפתח אגפים

מפתח קומה

קומה 10

מפתח קומות

מפתח כללי

מפתח סמלים

מפתח קווים

מפתח מילוי

מפתח מידות

מפתח סימון

מפתח הערות

מפתח הגדרות

מפתח חתכים

מפתח פרטים

מפתח ריהוט

מפתח אביזרים

מפתח מעקות

מפתח מדרגות

מפתח תקרות

מפתח ריצוף

מפתח פתחים

מפתח מחיצות

מפתח חדרים

מפתח אגפים

מפתח קומה

קומה 11

מפתח קומות

מפתח כללי

מפתח סמלים

מפתח קווים

מפתח מילוי

מפתח מידות

מפתח סימון

מפתח הערות

מפתח הגדרות

מפתח חתכים

מפתח פרטים

מפתח ריהוט

מפתח אביזרים

מפתח מעקות

מפתח מדרגות

מפתח תקרות

מפתח ריצוף

מפתח פתחים

מפתח מחיצות

מפתח חדרים

מפתח אגפים

מפתח קומה

קומה 12

מפתח קומות

מפתח כללי

מפתח סמלים

מפתח קווים

מפתח מילוי

מפתח מידות

מפתח סימון

מפתח הערות

מפתח הגדרות

מפתח חתכים

מפתח פרטים

מפתח ריהוט

מפתח אביזרים

מפתח מעקות

מפתח מדרגות

מפתח תקרות

מפתח ריצוף

מפתח פתחים

מפתח מחיצות

מפתח חדרים

מפתח אגפים

מפתח קומה

קומה 13

מפתח קומות

מפתח כללי

מפתח סמלים

מפתח קווים

מפתח מילוי

מפתח מידות

מפתח סימון

מפתח הערות

מפתח הגדרות

מפתח חתכים

מפתח פרטים

מפתח ריהוט

מפתח אביזרים

מפתח מעקות

מפתח מדרגות

מפתח תקרות

מפתח ריצוף

מפתח פתחים

מפתח מחיצות

מפתח חדרים

מפתח אגפים

מפתח קומה

קומה 14

מפתח קומות

מפתח כללי

מפתח סמלים

מפתח קווים

מפתח מילוי

מפתח מידות

מפתח סימון

מפתח הערות

מפתח הגדרות

מפתח חתכים

מפתח פרטים

מפתח ריהוט

מפתח אביזרים

מפתח מעקות

מפתח מדרגות

מפתח תקרות

מפתח ריצוף

מפתח פתחים

מפתח מחיצות

מפתח חדרים

מפתח אגפים

מפתח קומה

קומה 15

מפתח קומות

מפתח כללי

מפתח סמלים

מפתח קווים

מפתח מילוי

מפתח מידות

מפתח סימון

מפתח הערות

מפתח הגדרות

מפתח חתכים

מפתח פרטים

מפתח ריהוט

מפתח אביזרים

מפתח מעקות

מפתח מדרגות

מפתח תקרות

מפתח ריצוף

מפתח פתחים

מפתח מחיצות

מפתח חדרים

מפתח אגפים

מפתח קומה

קומה 16

מפתח קומות

מפתח כללי

מפתח סמלים

מפתח קווים

מפתח מילוי

מפתח מידות

מפתח סימון

מפתח הערות

מפתח הגדרות

מפתח חתכים

מפתח פרטים

מפתח ריהוט

מפתח אביזרים

מפתח מעקות

מפתח מדרגות

מפתח תקרות

מפתח ריצוף

מפתח פתחים

מפתח מחיצות

מפתח חדרים

מפתח אגפים

מפתח קומה

קומה 17

מפתח קומות

מפתח כללי

מפתח סמלים

מפתח קווים

מפתח מילוי

מפתח מידות

מפתח סימון

מפתח הערות

מפתח הגדרות

מפתח חתכים

מפתח פרטים

מפתח ריהוט

מפתח אביזרים

מפתח מעקות

מפתח מדרגות

מפתח תקרות

מפתח ריצוף

מפתח פתחים

מפתח מחיצות

מפתח חדרים

מפתח אגפים

מפתח קומה

קומה 18

מפתח קומות

מפתח כללי

מפתח סמלים

מפתח קווים

מפתח מילוי

מפתח מידות

מפתח סימון

מפתח הערות

מפתח הגדרות

מפתח חתכים

מפתח פרטים

מפתח ריהוט

מפתח אביזרים

מפתח מעקות

מפתח מדרגות

מפתח תקרות

מפתח ריצוף

מפתח פתחים

מפתח מחיצות

מפתח חדרים

מפתח אגפים

מפתח קומה

קומה 19

מפתח קומות

מפתח כללי

מפתח סמלים

מפתח קווים

מפתח מילוי

מפתח מידות

מפתח סימון

מפתח הערות

מפתח הגדרות

מפתח חתכים

מפתח פרטים

מפתח ריהוט

מפתח אביזרים

מפתח מעקות

מפתח מדרגות

מפתח תקרות

מפתח ריצוף

מפתח פתחים

מפתח מחיצות

מפתח חדרים

מפתח אגפים

מפתח קומה

קומה 20

מפתח קומות

מפתח כללי

מפתח סמלים

מפתח קווים

מפתח מילוי

מפתח מידות

מפתח סימון

מפתח הערות

מפתח הגדרות

מפתח חתכים

מפתח פרטים

מפתח ריהוט

מפתח אביזרים

מפתח מעקות

מפתח מדרגות

מפתח תקרות

מפתח ריצוף

מפתח פתחים

מפתח מחיצות

מפתח חדרים

מפתח אגפים

מפתח קומה

קומה 21

מפתח קומות

מפתח כללי

מפתח סמלים

מפתח קווים

מפתח מילוי

מפתח מידות

מפתח סימון

מפתח הערות

מפתח הגדרות

מפתח חתכים

מפתח פרטים

מפתח ריהוט

מפתח אביזרים

מפתח מעקות

מפתח מדרגות

מפתח תקרות

מפתח ריצוף

מפתח פתחים

מפתח מחיצות

מפתח חדרים

מפתח אגפים

מפתח קומה

קומה 22

מפתח קומות

מפתח כללי

מפתח סמלים

מפתח קווים

מפתח מילוי

מפתח מידות

מפתח סימון

מפתח הערות

מפתח הגדרות

מפתח חתכים

מפתח פרטים

מפתח ריהוט

מפתח אביזרים

מפתח מעקות

מפתח מדרגות

מפתח תקרות

מפתח ריצוף

מפתח פתחים

מפתח מחיצות

מפתח חדרים

מפתח אגפים

מפתח קומה

קומה 23

מפתח קומות

מפתח כללי

מפתח סמלים

מפתח קווים

מפתח מילוי

מפתח מידות

מפתח סימון

מפתח הערות

מפתח הגדרות

מפתח חתכים

מפתח פרטים

מפתח ריהוט

מפתח אביזרים

מפתח מעקות

מפתח מדרגות

מפתח תקרות

מפתח ריצוף

מפתח פתחים

מפתח מחיצות

מפתח חדרים

מפתח אגפים

מפתח קומה

קומה 24

מפתח קומות

מפתח כללי

מפתח סמלים

מפתח קווים

מפתח מילוי

מפתח מידות

מפתח סימון

מפתח הערות

מפתח הגדרות

מפתח חתכים

מפתח פרטים

מפתח ריהוט

מפתח אביזרים

מפתח מעקות

מפתח מדרגות

מפתח תקרות

מפתח ריצוף

מפתח פתחים

מפתח מחיצות

מפתח חדרים

מפתח אגפים

מפתח קומה

קומה 25

מפתח קומות

מפתח כללי

מפתח סמלים

מפתח קווים

מפתח מילוי

מפתח מידות

מפתח סימון

מפתח הערות

מפתח הגדרות

מפתח חתכים

מפתח פרטים

מפתח ריהוט

מפתח אביזרים

מפתח מעקות

מפתח מדרגות

מפתח תקרות

מפתח ריצוף

מפתח פתחים

מפתח מחיצות

מפתח חדרים

מפתח אגפים

מפתח קומה

בניה מאוחדת בע"מ

מגדלים ומבנים

מפתח קומות

קומה 2

מפתח כללי

מפתח סמלים

מפתח קווים

מפתח מילוי

מפתח מידות

מפתח סימון

מפתח הערות

מפתח הגדרות

מפתח חתכים

מפתח פרטים

מפתח ריהוט

מפתח אביזרים

מפתח מעקות

מפתח מדרגות

מפתח תקרות

מפתח ריצוף

מפתח פתחים

מפתח מחיצות

מפתח חדרים

מפתח אגפים

מפתח קומה

קומה 3

מפתח קומות

מפתח כללי

מפתח סמלים

מפתח קווים

מפתח מילוי

מפתח מידות

מפתח סימון

מפתח הערות

מפתח הגדרות

מפתח חתכים

מפתח פרטים

מפתח ריהוט

מפתח אביזרים

מפתח מעקות

מפתח מדרגות

מפתח תקרות

מפתח ריצוף

מפתח פתחים

מפתח מחיצות

מפתח חדרים

מפתח אגפים

מפתח קומה

קומה 4

מפתח קומות

מפתח כללי

מפתח סמלים

מפתח קווים

מפתח מילוי

מפתח מידות

מפתח סימון

מפתח הערות

מפתח הגדרות

מפתח חתכים

מפתח פרטים

מפתח ריהוט

מפתח אביזרים

מפתח מעקות

מפתח מדרגות

מפתח תקרות

מפתח ריצוף

מפתח פתחים

מפתח מחיצות

מפתח חדרים

מפתח אגפים

מפתח קומה

קומה 5

מפתח קומות

מפתח כללי

מפתח סמלים

מפתח קווים

מפתח מילוי

מפתח מידות

מפתח סימון

מפתח הערות

מפתח הגדרות

מפתח חתכים

מפתח פרטים

מפתח ריהוט

מפתח אביזרים

מפתח מעקות

מפתח מדרגות

מפתח תקרות

מפתח ריצוף

מפתח פתחים

מפתח מחיצות

מפתח חדרים

מפתח אגפים

מפתח קומה

קומה 6

מפתח קומות

מפתח כללי

מפתח סמלים

מפתח קווים

מפתח מילוי

מפתח מידות

מפתח סימון

מפתח הערות

מפתח הגדרות

מפתח חתכים

מפתח פרטים

מפתח ריהוט

מפתח אביזרים

מפתח מעקות

מפתח מדרגות

מפתח תקרות

מפתח ריצוף

מפתח פתחים

מפתח מחיצות

מפתח חדרים

מפתח אגפים

מפתח קומה

קומה 7

מפתח קומות

מפתח כללי

מפתח סמלים

מפתח קווים

מפתח מילוי

מפתח מידות

מפתח סימון

מפתח הערות

מפתח הגדרות

מפתח חתכים

מפתח פרטים

מפתח ריהוט

מפתח אביזרים

מפתח מעקות

מפתח מדרגות

מפתח תקרות

מפתח ריצוף

מפתח פתחים

מפתח מחיצות

מפתח חדרים

מפתח אגפים

מפתח קומה

קומה 8

מפתח קומות

מפתח כללי

מפתח סמלים

מפתח קווים

מפתח מילוי

מפתח מידות

מפתח סימון

מפתח הערות

מפתח הגדרות

מפתח חתכים

מפתח פרטים

מפתח ריהוט

מפתח אביזרים

מפתח מעקות

מפתח מדרגות

מפתח תקרות

מפתח ריצוף

מפתח פתחים

מפתח מחיצות

מפתח חדרים

מפתח אגפים

מפתח קומה

קומה 9

מפתח קומות

מפתח כללי

מפתח סמלים

מפתח קווים

מפתח מילוי

מפתח מידות

מפתח סימון

מפתח הערות

מפתח הגדרות

מפתח חתכים

מפתח פרטים

מפתח ריהוט

מפתח אביזרים

מפתח מעקות

מפתח מדרגות

מפתח תקרות

מפתח ריצוף

מפתח פתחים

מפתח מחיצות

מפתח חדרים

מפתח אגפים

מפתח קומה

קומה 10

מפתח קומות

מפתח כללי

מפתח סמלים

מפתח קווים

מפתח מילוי

מפתח מידות

מפתח סימון

מפתח הערות

מפתח הגדרות

מפתח חתכים

מפתח פרטים

מפתח ריהוט

מפתח אביזרים

מפתח מעקות

מפתח מדרגות

מפתח תקרות

מפתח ריצוף

מפתח פתחים

מפתח מחיצות

מפתח חדרים

מפתח אגפים

מפתח קומה

קומה 11

מפתח קומות

מפתח כללי

מפתח סמלים

מפתח קווים

מפתח מילוי

מפתח מידות

מפתח סימון

מפתח הערות

מפתח הגדרות

מפתח חתכים

מפתח פרטים

מפתח ריהוט

מפתח אביזרים

מפתח מעקות

מפתח מדרגות

מפתח תקרות

מפתח ריצוף

מפתח פתחים

מפתח מחיצות

מפתח חדרים

מפתח אגפים

מפתח קומה

קומה 12

מפתח קומות

מפתח כללי

מפתח סמלים

מפתח קווים

מפתח מילוי

מפתח מידות

מפתח סימון

מפתח הערות

מפתח הגדרות

מפתח חתכים

מפתח פרטים

מפתח ריהוט

מפתח אביזרים

מפתח מעקות

מפתח מדרגות

מפתח תקרות

מפתח ריצוף

מפתח פתחים

מפתח מחיצות

מפתח חדרים

מפתח אגפים

מפתח קומה

קומה 13

מפתח קומות

מפתח כללי

מפתח סמלים

מפתח קווים

מפתח מילוי

מפתח מידות

מפתח סימון

מפתח הערות

מפתח הגדרות

מפתח חתכים

מפתח פרטים

מפתח ריהוט

מפתח אביזרים

מפתח מעקות

מפתח מדרגות

מפתח תקרות

מפתח ריצוף

מפתח פתחים

מפתח מחיצות

מפתח חדרים

מפתח אגפים

מפתח קומה

קומה 14

מפתח קומות

מפתח כללי

מפתח סמלים

מפתח קווים

מפתח מילוי

מפתח מידות

מפתח סימון

מפתח הערות

מפתח הגדרות

מפתח חתכים

מפתח פרטים

מפתח ריהוט

מפתח אביזרים

מפתח מעקות

מפתח מדרגות

מפתח תקרות

מפתח ריצוף

מפתח פתחים

מפתח מחיצות

מפתח חדרים

מפתח אגפים

מפתח קומה

קומה 15

מפתח קומות

מפתח כללי

מפתח סמלים

מפתח קווים

מפתח מילוי

מפתח מידות

מפתח סימון

מפתח הערות

מפתח הגדרות

מפתח חתכים

מפתח פרטים

מפתח ריהוט

מפתח אביזרים

מפתח מעקות

מפתח מדרגות

מפתח תקרות

מפתח ריצוף

מפתח פתחים

מפתח מחיצות

מפתח חדרים

מפתח אגפים

מפתח קומה

קומה 16

מפתח קומות

מפתח כללי

מפתח סמלים

מפתח קווים

מפתח מילוי

מפתח מידות

מפתח סימון

מפתח הערות

מפתח הגדרות

מפתח חתכים

מפתח פרטים

מפתח ריהוט

מפתח אביזרים

מפתח מעקות

מפתח מדרגות

מפתח תקרות

מפתח ריצוף

מפתח פתחים

מפתח מחיצות

מפתח חדרים

מפתח אגפים

מפתח קומה

קומה 17

מפתח קומות

מפתח כללי

מפתח סמלים

מפתח קווים

מפתח מילוי

מפתח מידות

מפתח סימון

מפתח הערות

מפתח הגדרות

מפתח חתכים

מפתח פרטים

מפתח ריהוט

מפתח אביזרים

מפתח מעקות

מפתח מדרגות

מפתח תקרות

מפתח ריצוף

מפתח פתחים

מפתח מחיצות

מפתח חדרים

מפתח אגפים

מפתח קומה

קומה 18

מפתח קומות

מפתח כללי

מפתח סמלים

מפתח קווים

מפתח מילוי

מפתח מידות

מפתח סימון

מפתח הערות

מפתח הגדרות

מפתח חתכים

מפתח פרטים

מפתח ריהוט

מפתח אביזרים

מפתח מעקות

מפתח מדרגות

מפתח תקרות

מפתח ריצוף

מפתח פתחים

מפתח מחיצות

מפתח חדרים

מפתח אגפים

מפתח קומה

קומה 19

מפתח קומות

מפתח כללי

מפתח סמלים

מפתח קווים

מפתח מילוי

מפתח מידות

מפתח סימון

מפתח הערות

מפתח הגדרות

מפתח חתכים

מפתח פרטים

מפתח ריהוט

מפתח אביזרים

מפתח מעקות

מפתח מדרגות

מפתח תקרות

מפתח ריצוף

מפתח פתחים

מפתח מחיצות

מפתח חדרים

מפתח אגפים

מפתח קומה

קומה 20

מפתח קומות

מפתח כללי

מפתח סמלים

מפתח קווים

מפתח מילוי

מפתח מידות

מפתח סימון

מפתח הערות

מפתח הגדרות

מפתח חתכים

מפתח פרטים

מפתח ריהוט

מפתח אביזרים

מפתח מעקות

מפתח מדרגות

מפתח תקרות

מפתח ריצוף

מפתח פתחים

מפתח מחיצות

מפתח חדרים

מפתח אגפים

מפתח קומה

קומה 21

מפתח קומות

מפתח כללי

מפתח סמלים

מפתח קווים

מפתח מילוי

מפתח מידות

מפתח סימון

מפתח הערות

מפתח הגדרות

מפתח חתכים

מפתח פרטים

מפתח ריהוט

מפתח אביזרים

מפתח מעקות

מפתח מדרגות

מפתח תקרות

מפתח ריצוף

מפתח פתחים

מפתח מחיצות

מפתח חדרים

מפתח אגפים

מפתח קומה

קומה 22

מפתח קומות

מפתח כללי

מפתח סמלים

מפתח קווים

מפתח מילוי

מפתח מידות

מפתח סימון

מפתח הערות

מפתח הגדרות

מפתח חתכים

מפתח פרטים

מפתח ריהוט

מפתח אביזרים

מפתח מעקות

מפתח מדרגות

מפתח תקרות

מפתח ריצוף

מפתח פתחים

מפתח מחיצות

מפתח חדרים

מפתח אגפים

מפתח קומה

קומה 23

מפתח קומות

מפתח כללי

מפתח סמלים

מפתח קווים

מפתח מילוי

מפתח מידות

מפתח סימון

מפתח הערות

מפתח הגדרות

מפתח חתכים

מפתח פרטים

מפתח ריהוט

מפתח אביזרים

מפתח מעקות

מפתח מדרגות

מפתח תקרות

מפתח ריצוף

מפתח פתחים

מפתח מחיצות

מפתח חדרים

מפתח אגפים

מפתח קומה

קומה 24

מפתח קומות

מפתח כללי

מפתח סמלים

מפתח קווים

מפתח מילוי

מפתח מידות

מפתח סימון

מפתח הערות

מפתח הגדרות

מפתח חתכים

מפתח פרטים

מפתח ריהוט

מפתח אביזרים

מפתח מעקות

מפתח מדרגות

מפתח תקרות

מפתח ריצוף

מפתח פתחים

מפתח מחיצות

מפתח חדרים

מפתח אגפים

מפתח קומה

קומה 25

מפתח קומות

מפתח כללי

מפתח סמלים

מפתח קווים

מפתח מילוי

מפתח מידות

מפתח סימון

מפתח הערות

מפתח הגדרות

מפתח חתכים

מפתח פרטים

מפתח ריהוט

מפתח אביזרים

מפתח מעקות

מפתח מדרגות

מפתח תקרות

מפתח ריצוף

מפתח פתחים

מפתח מחיצות

מפתח חדרים

מפתח אגפים

מפתח קומה

בניה מאוחדת בע"מ

מגדלים ומבנים

מפתח קומות

קומה 2

מפתח כללי

מפתח סמלים

מפתח קווים

מפתח מילוי

מפתח מידות

מפתח סימון

מפתח הערות

מפתח הגדרות

מפתח חתכים

מפתח פרטים

מפתח ריהוט

מפתח אביזרים

מפתח מעקות

מפתח מדרגות

מפתח תקרות

מפתח ריצוף

מפתח פתחים

מפתח מחיצות

מפתח חדרים

מפתח אגפים

מפתח קומה

קומה 3

מפתח קומות

מפתח כללי

מפתח סמלים

מפתח קווים

מפתח מילוי

מפתח מידות

מפתח סימון

מפתח הערות

מפתח הגדרות

מפתח חתכים

מפתח פרטים

מפתח ריהוט

מפתח אביזרים

מפתח מעקות

מפתח מדרגות

מפתח תקרות

מפתח ריצוף

מפתח פתחים

מפתח מחיצות

מפתח חדרים

מפתח אגפים

מפתח קומה

קומה 4

מפתח קומות

מפתח כללי

מפתח סמלים

מפתח קווים

מפתח מילוי

מפתח מידות

מפתח סימון

מפתח הערות

מפתח הגדרות

מפתח חתכים

מפתח פרטים

מפתח ריהוט

מפתח אביזרים

מפתח מעקות

מפתח מדרגות

מפתח תקרות

מפתח ריצוף

מפתח פתחים

מפתח מחיצות

מפתח חדרים

מפתח אגפים

מפתח קומה

קומה 5

מפתח קומות

מפתח כללי

מפתח סמלים

מפתח קווים

מפתח מילוי

מפתח מידות

מפתח סימון

מפתח הערות

מפתח הגדרות

מפתח חתכים

מפתח פרטים

מפתח ריהוט

מפתח אביזרים

מפתח מעקות

מפתח מדרגות

מפתח תקרות

מפתח ריצוף

מפתח פתחים

מפתח מחיצות

מפתח חדרים

מפתח אגפים

מפתח קומה

קומה 6

מפתח קומות

מפתח כללי

מפתח סמלים

מפתח קווים

מפתח מילוי

מפתח מידות

מפתח סימון

מפתח הערות

מפתח הגדרות

מפתח חתכים

מפתח פרטים

מפתח ריהוט

מפתח אביזרים

מפתח מעקות

מפתח מדרגות

מפתח תקרות

מפתח ריצוף

מפתח פתחים

מפתח מחיצות

מפתח חדרים

מפתח אגפים

מפתח קומה

קומה 7

מפתח קומות

מפתח כללי

מפתח סמלים

מפתח קווים

מפתח מילוי

מפתח מידות

מפתח סימון

מפתח הערות

מפתח הגדרות

מפתח חתכים

מפתח פרטים

מפתח ריהוט

מפתח אביזרים

מפתח מעקות

מפתח מדרגות

מפתח תקרות

מפתח ריצוף

מפתח פתחים

מפתח מחיצות

מפתח חדרים

מפתח אגפים

מפתח קומה

קומה 8

מפתח קומות

מפתח כללי

מפתח סמלים

מפתח קווים

מפתח מילוי

מפתח מידות

מפתח סימון

מפתח הערות

מפתח הגדרות

מפתח חתכים

מפתח פרטים

מפתח ריהוט

מפתח אביזרים

מפתח מעקות

מפתח מדרגות

מפתח תקרות

מפתח ריצוף

מפתח פתחים

מפתח מחיצות

מפתח חדרים

מפתח אגפים

מפתח קומה

קומה 9

מפתח קומות

מפתח כללי

מפתח סמלים

מפתח קווים

מפתח מילוי

מפתח מידות

מפתח סימון

מפתח הערות

מפתח הגדרות

מפתח חתכים

מפתח פרטים

מפתח ריהוט

מפתח אביזרים

מפתח מעקות

מפתח מדרגות

מפתח תקרות

מפתח ריצוף

מפתח פתחים

מפתח מחיצות

מפתח חדרים

מפתח אגפים

מפתח קומה

קומה 10

מפתח קומות

מפתח כללי

מפתח סמלים

מפתח קווים

מפתח מילוי

מפתח מידות

מפתח סימון

מפתח הערות

מפתח הגדרות

מפתח חתכים

מפתח פרטים

מפתח ריהוט

מפתח אביזרים

מפתח מעקות

מפתח מדרגות

מפתח תקרות

מפתח ריצוף

מפתח פתחים

מפתח מחיצות

מפתח חדרים

מפתח אגפים

מפתח קומה

קומה 11

מפתח קומות

מפתח כללי

מפתח סמלים

מפתח קווים

מפתח מילוי

מפתח מידות

מפתח סימון

מפתח הערות

מפתח הגדרות

מפתח חתכים

מפתח פרטים

מפתח ריהוט

מפתח אביזרים

מפתח מעקות

מפתח מדרגות

מפתח תקרות

מפתח ריצוף

מפתח פתחים

מפתח מחיצות

מפתח חדרים

מפתח אגפים

מפתח קומה

קומה 12

מפתח קומות

מפתח כללי

מפתח סמלים

מפתח קווים

מפתח מילוי

מפתח מידות

מפתח סימון

מפתח הערות

מפתח הגדרות

מפתח חתכים

מפתח פרטים

מפתח ריהוט

מפתח אביזרים

מפתח מעקות

מפתח מדרגות

מפתח תקרות

מפתח ריצוף

מפתח פתחים

מפתח מחיצות

מפתח חדרים

מפתח אגפים

מפתח קומה

קומה 13

מפתח קומות

מפתח כללי

מפתח סמלים

מפתח קווים

מפתח מילוי

מפתח מידות

מפתח סימון

מפתח הערות

מפתח הגדרות

מפתח חתכים

מפתח פרטים

מפתח ריהוט

מפתח אביזרים

מפתח מעקות

מפתח מדרגות

מפתח תקרות

מפתח ריצוף

מפתח פתחים

מפתח מחיצות

מפתח חדרים

מפתח אגפים

מפתח קומה

קומה 14

מפתח קומות

מפתח כללי

מפתח סמלים

מפתח קווים

מפתח מילוי

מפתח מידות

מפתח סימון

מפתח הערות

מפתח הגדרות

מפתח חתכים

מפתח פרטים

מפתח ריהוט

מפתח אביזרים

מפתח מעקות

מפתח מדרגות

מפתח תקרות

מפתח ריצוף

מפתח פתחים

מפתח מחיצות

מפתח חדרים

מפתח אגפים

מפתח קומה

קומה 15

מפתח קומות

מפתח כללי

מפתח סמלים

מפתח קווים

מפתח מילוי

מפתח מידות

מפתח סימון

מפתח הערות

מפתח הגדרות

מפתח חתכים

מפתח פרטים

מפתח ריהוט

מפתח אביזרים

**מפת

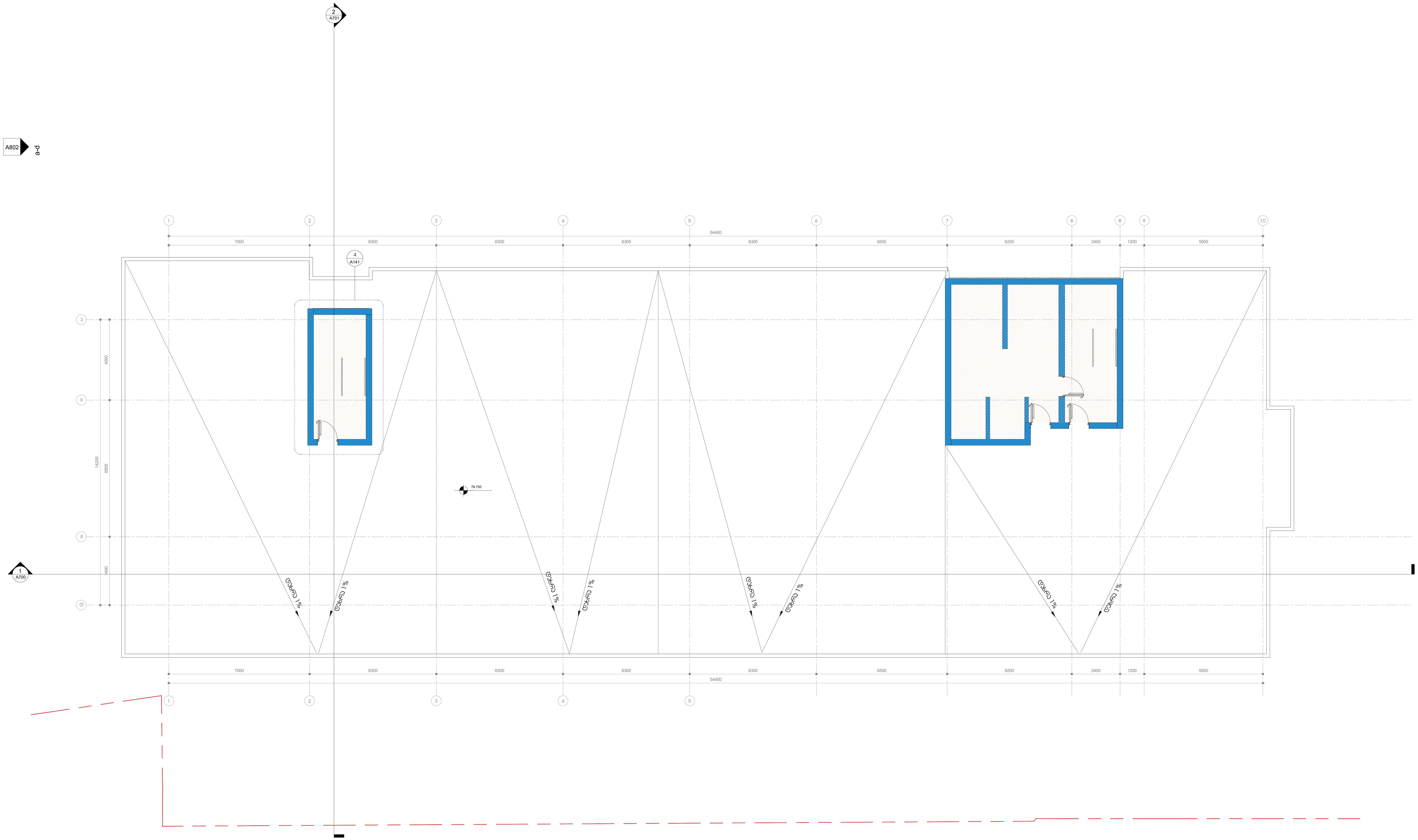

1 სახურავი 1 ა ბლოკი
1 : 100

პროექტის დასახელება

მრავალფუნქციური კომპლექსი გლდანში

ობიექტის მისამართი

-

სიტუაციური სქემა

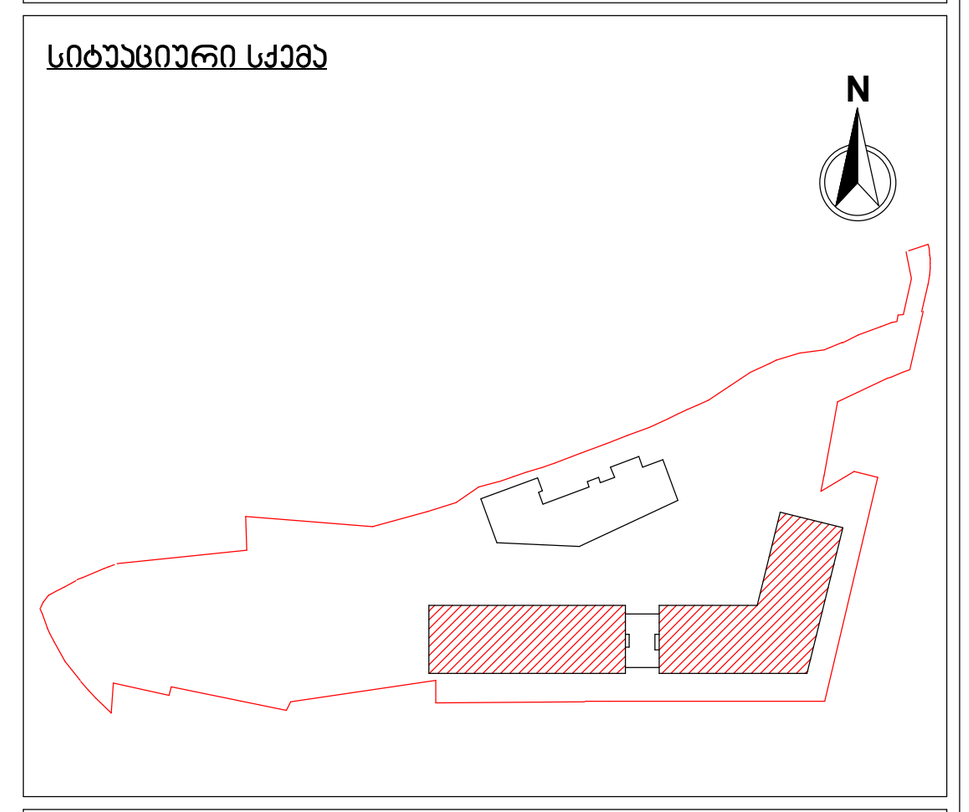

ა ბლოკი

პირობითი აღნიშვნები

შენიშვნები

No.	რევიზია	თარიღი

დამკვეთი

საპროექტო ორგანიზაცია

არქი პრომოუშენი

ქ.თბილისი, ნ.ჟიფშიძის ქუჩა №15
ტელ: 032 2 60 26 02

თანამდებობა	გვარი	ხელმოწერა
მთ.არქიტექტორი	ლ.მაღლაკელიძე	
არქიტექტორი	ა.გოგოლაძე	
დამუშავა	ა.გოგოლაძე	
შეამოწმა	ლ.მაღლაკელიძე	

ნახაზის სახელი

გეგმა / სახურავი 1 ა ბლოკი

ფურცელი A129A

ფორმატი	მასშტაბი
A1	1 : 100

თარიღი	სტადია	რევიზია
05.08.2021 13:29:24	SD	

C:\Users\b.chekheria\Documents\210729_GDN-BA_Archi_detached_chekhe8@gmail.com.rvt

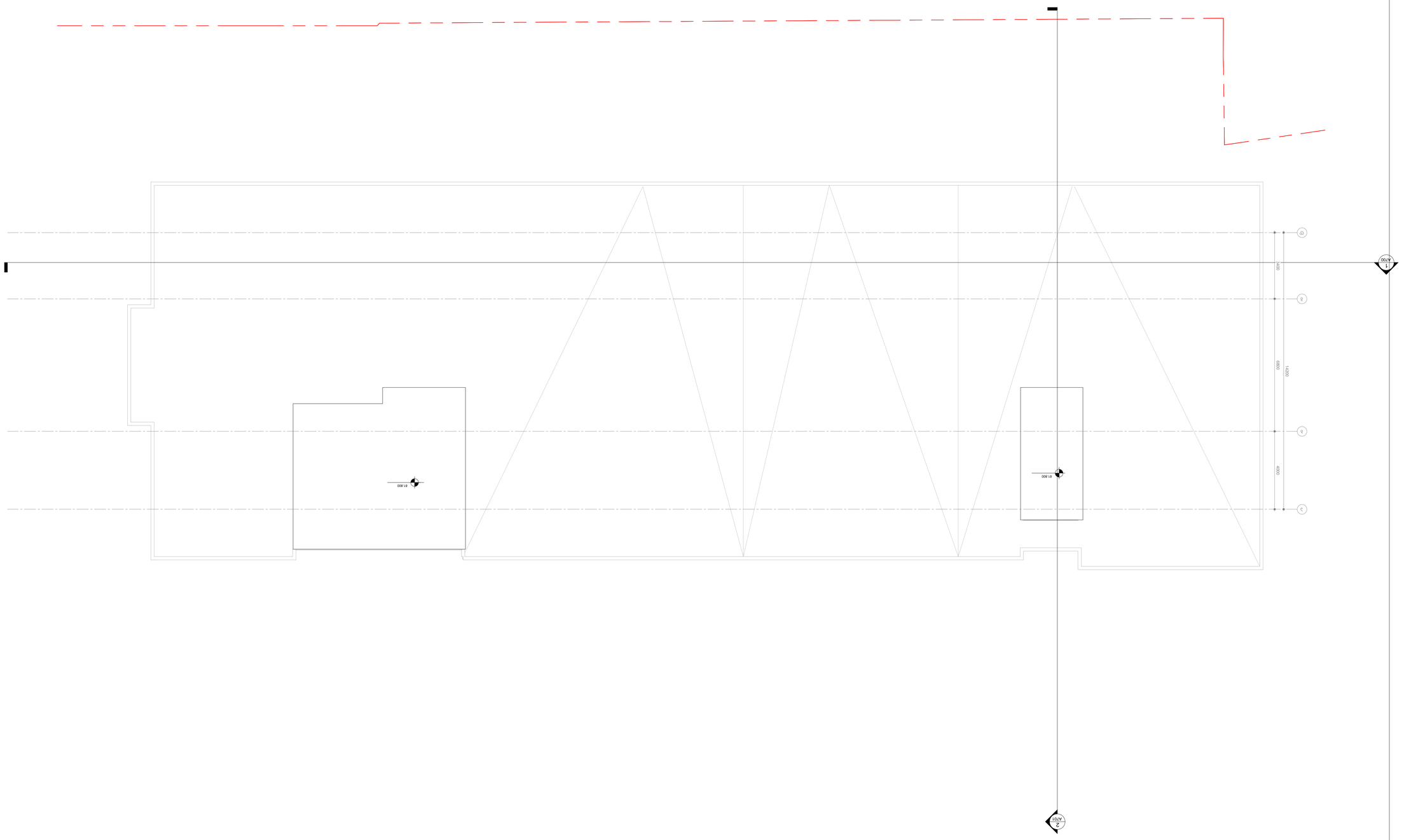

1 : 100 ג 2 ג מבט מלמעלה

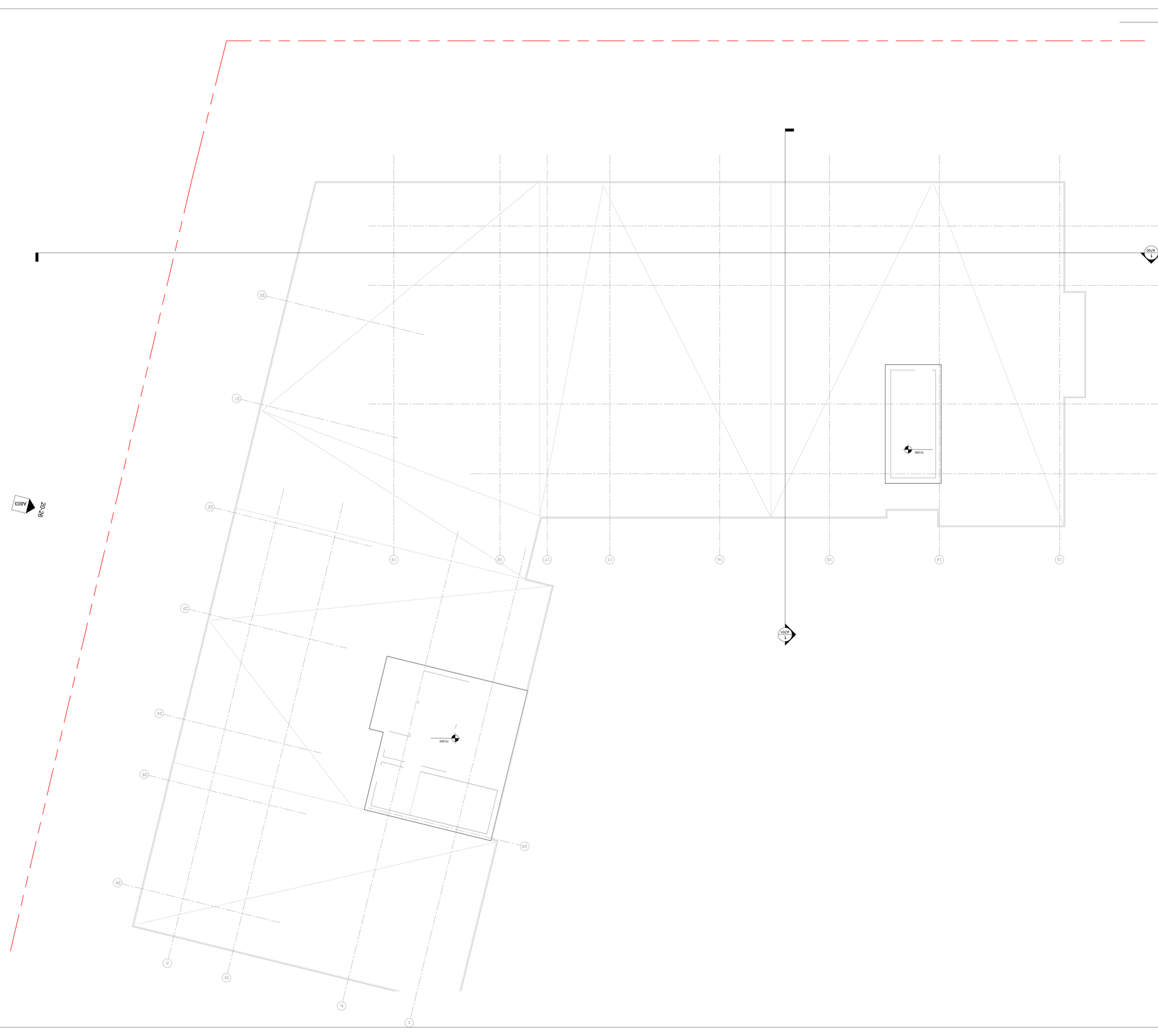

1 מפת מצב קיים
1 : 100

מתכנן שלד		
מתכנן אינסטלציה		
מתכנן חשמל		
יועץ בטיחות		
יועץ נגישות		
יועץ אקוסטי		
יועץ תנועה		
יועץ אחר		

יזם		
בעלים		
מנהל הפרויקט		
מודד		
אדריכל	אדריכלים ומתכננים בע"מ יהל אבן שוהם 6, אזה"ת, ת.ד 2 גבעת שמואל 5551 טל: 03-5322222	

שלב	היתר	05.08.2021
קנ"מ	1 : 100	
גודל דף	A1	
מספר שרטוט	A1248	

מספר תוכנית	8328 / 2	
שם התוכנית	מפת מצב קיים	

מהדורה	תאריך	פרטי השינוי

מספר תיק	2
שם הפרויקט	בניין משרדים ומסחר
כתובת הפרויקט	יהל אבן שוהם 6, אזה"ת, ת.ד 2 גבעת שמואל 5551
גוש	6328
חלקה	2
תת חלקה	
כתובת	יהל אבן שוהם 6, אזה"ת, ת.ד 2 גבעת שמואל 5551

C:\Users\Administrator\Documents\R17\Tzrif_Archive_Model_Central@tmuot.com.rvt

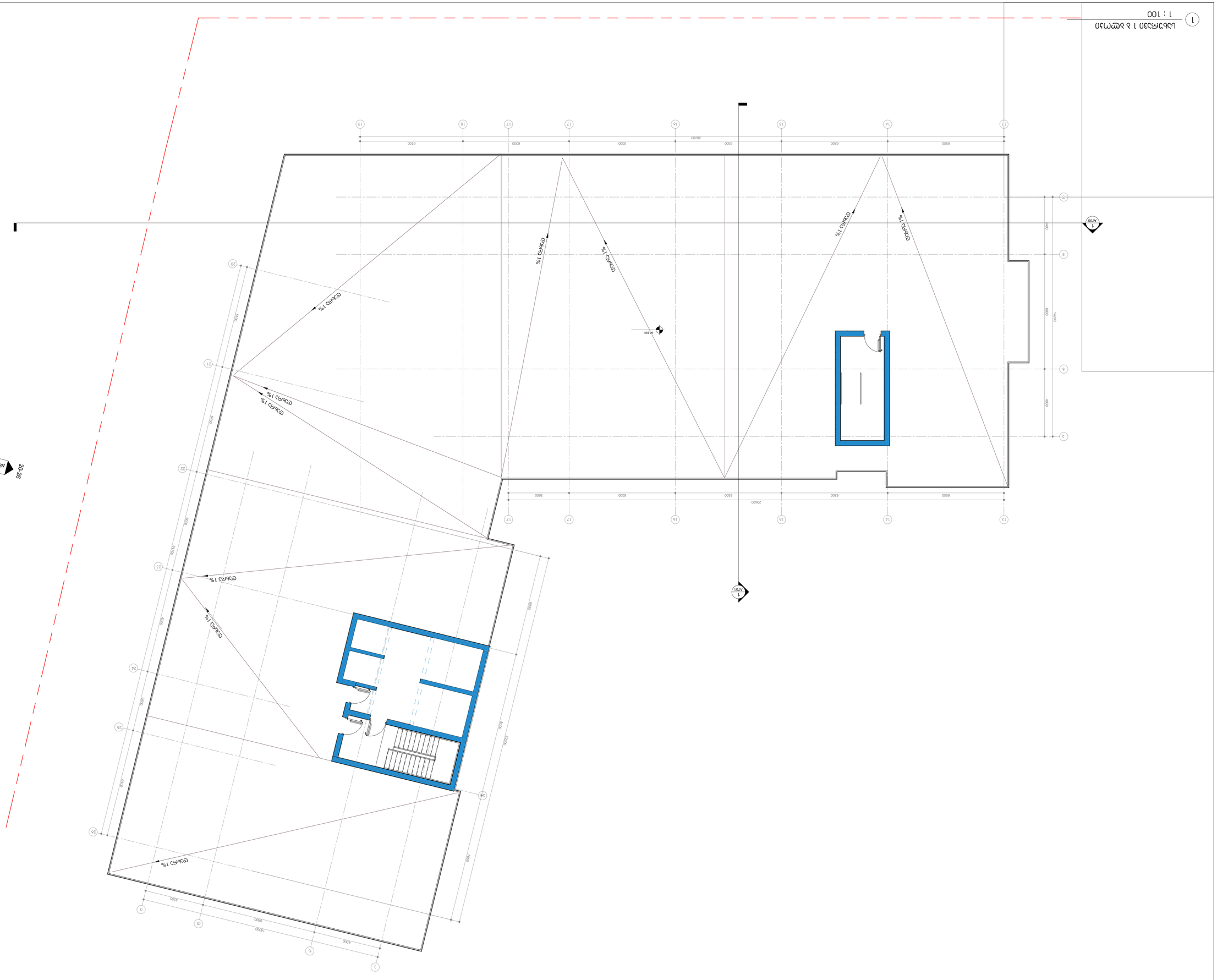

No.	Änderung	Datum

Dokumentation

Lageplan

Norden

Maßstab 1 : 100

Projektleitung

Bearbeitung

Gezeichnet

Geprüft

Datum 05.08.2021 13:24:13

Plotmaßstab 1 : 100

Blattgröße A1

Blattformat A123B

Blattnummer

Bauvorhaben
Neubau Mehrfamilienhaus
mit Tiefgarage
Grundstück 8328 / 1 und 8328 / 2
Gemarkung Lauterbach

Bauherr
Lauterbach Immobilien GmbH
Am Kirchplatz 5
63571 Gelnhausen

Architekt
Architekturbüro Schmidt
Dipl.-Ing. Architekt
Hauptstraße 12
63571 Gelnhausen
Tel. 06051 / 12345