საქართველოს შინაგან საქმეთა სამინისტროს
საპატრულო პოლიციის დეპარტამენტი

MINISTRY OF INTERNAL AFFAIRS OF GEORGIA
PATROL POLICE DEPARTMENT

MIA 0 21 02083027

09/08/2021

მოქ: სარჯველაძე ალექსანდრე
ქ.თბილისი, ო.თაქთაქიშვილის ქ. N 3/43 ბ. 41
თქვენს 2021 წლის 06 აგვისტოს განცხადებაზე

ასლი: შსს საპატრულო პოლიციის დეპარტამენტის
ქ. თბილისის მთავარ სამმართველოს

ბატონო ალექსანდრე,

შსს საპატრულო პოლიციის დეპარტამენტში განხილულ იქნა თქვენი განცხადება, რომელშიც ითხოვთ, ქ.თბილისში, სოფელი დიღომი, ვეფხისტყაოსანის ქუჩა, N 19-ში არსებულ მიწის ნაკვეთზე (საკადასტრო კოდი: 01.72.14.036.557) შესასვლელ-გამოსასვლელი გზის და საგზაო-სატრანსპორტო ინფრასტრუქტურის ნაკადების მიმართულების საგზაო მოძრაობის ორგანიზაციის წარმოდგენილი დროებითი და მუდმივი სქემების შეთანხმებას.

ვითვალისწინებთ რა, ს.ს.ი.პ. ტრანსპორტისა და ურბანული განვითარების სააგენტოს (03.08.21წ 16-0121215509) თანხმობას შსს საპატრულო პოლიციის დეპარტამენტი ითანხმებს (საგზაო მოძრაობის უსაფრთხოების კუთხით) წარმოდგენილ დროებითი და მუდმივი მოძრაობის ორგანიზაციის სქემებს და არ არის წინააღმდეგი განახორციელოთ აღნიშნული სამუშაოები შემდეგი პირობების დაცვით:

- სამშენებლო ობიექტზე მისასვლელი გზა (სამუშაოების განხორციელების პროცესში) აღიჭურვოს მოძრაობის რეგულირების ტექნიკური საშუალებებით შეთანხმებული სქემების შესაბამისად, ხოლო მიმდებარე ტერიტორიაზე არსებულ მოძრაოის ორგანიზების ტექნიკურ საშუალებებს გაუკეთდეს დროებით დემონტაჟი ან შეიფუთოს;
- საგზაო მოძრაობის რეგულირებისთვის და ფეხით მოსიარულეთა უსაფრთხო გადაადგილების მიზნით სამუშაოების მწარმოებლის მიერ გამოყოფილ იქნეს სპეც. ტანსაცმლით და ალმით აღჭურვილი საჭირო რაოდენობის თანამშრომელი;
- დაცული იქნას გზის სავალი ნაწილის სისაუფთავე, არ დაუშვათ სამშენებლო მასალისა და ტექნიკის გზის სავალ ნაწილზე განთავსება;
- სამუშაოების დასრულებისთანავე ფეხით მოსიარულეთა ბილიკი მოყვანილ იქნას პირვანდელ მდგომარეობაში, დროებითი მოძრაობის რეგულირების ტექნიკურ

0190, თბილისი, ნოე რამიშვილის ქ. №38
№38, Noe Ramishvili St. 0190, Tbilisi, Georgia
ტელ./Tel.: (+995 032) 2 41 42 42
ფაქსი/Fax: (+995 032) 2 41 85 02
E-mail: patrolinfo@mia.gov.ge

საშუალებებს გაუკეთდეს დემონტაჟი და გზის მიერთების ადგილები აღიჭურვოს მოძრაობის რეგულირების ტექნიკური საშუალებებით შეთანხმებული საგზაო მოძრაობის ორგანიზაციის სქემების შესაბამისად;

- სამუშაოების დაწყების შესახებ წინასწარ ეცნობოს ქ. თბილისის მუნიციპალიტეტის მერიის სსიპ ქონების მართვის სააგენტოს და შსს საპატრულო პოლიციის დეპარტამენტის სამორიგეო ნაწილს (241–85–04; 241–85–05).

მეორე ადრესატს: გთხოვთ, უზრუნველყოთ კონტროლის დაწესება წერილში მითითებულ პირობების შესრულებაზე და მოძრაობის რეგულირების ტექნიკური საშუალებების განთავსების მდგომარეობაზე. შეუსრულებლობის შემთხვევაში გაატარეთ ზომები საქართველოს ადმინისტრაციულ სამართალდარღვევათა კოდექსის 134 მუხლით გათვალისწინებული მოთხოვნების შესაბამისად.

დანართი: სქემა 1 ფაილად

საპატრულო პოლიციის დეპარტამენტი /
საორგანიზაციო სამმართველო / საგზაო მოძრაობის
ზედამხედველობის განყოფილება
განყოფილების უფროსი
ბარბაქაძე დავით

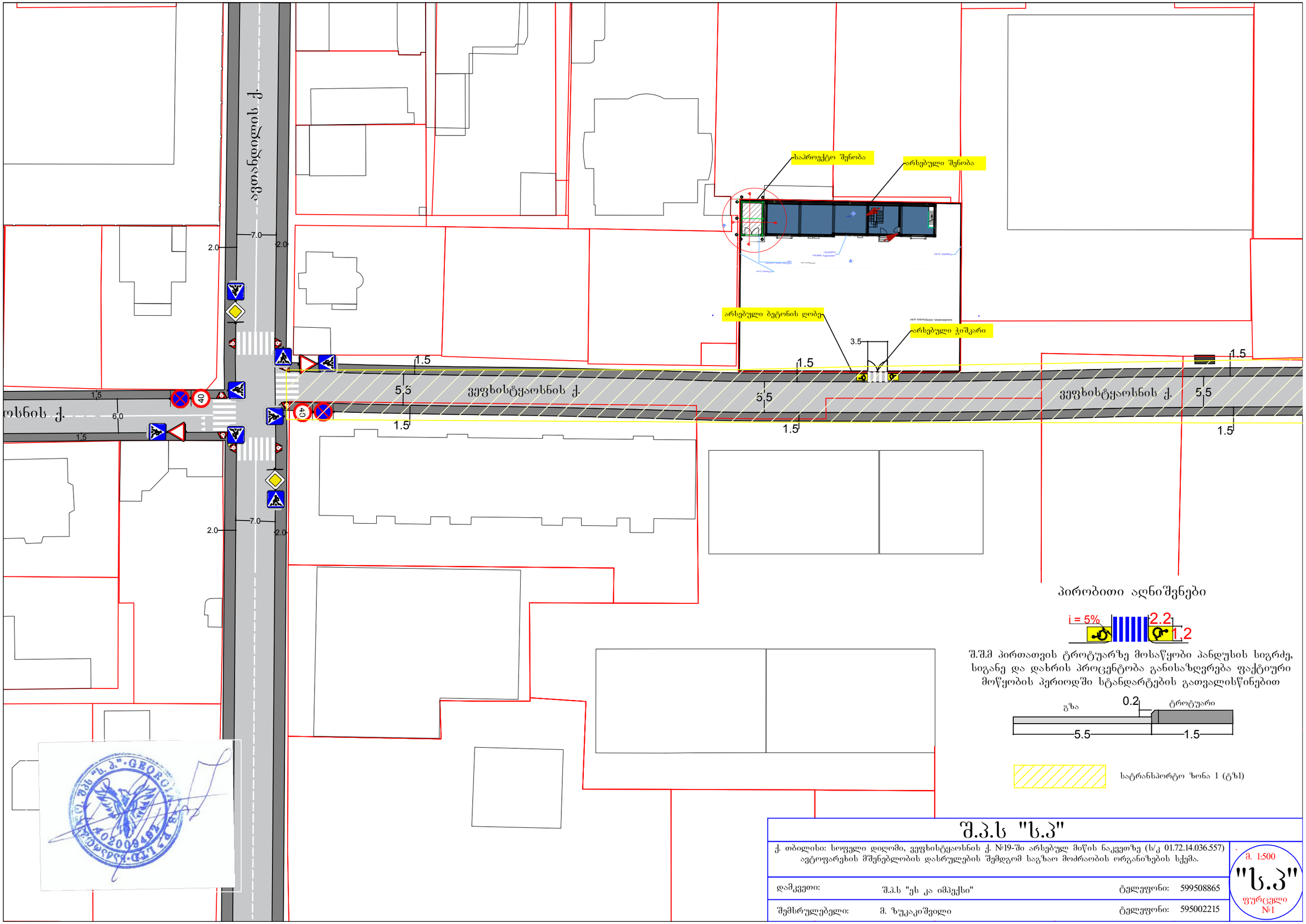


# შ.პ.ს "ს.პ"

ქ. თბილისი: სოფელი დიღომი, ვეფხისტყაოსნის ქ. №19-ში არსებულ მიწის ნაკვეთზე (ს/კ 01.72.14.036.557) ავტოფარეხის მშენებლობის დასრულების შემდგომ საგზაო მოძრაობის ორგანიზების სქემა.

მ. 1:500

"ს.პ"

ფურცელი №1

| | | | |
|---|---|---|---|
| დამკვეთი: | შ.პ.ს "ეს კა იმპექსი" | ტელეფონი: | 599508865 |
| შემსრულებელი: | მ. ზუკაკიშვილი | ტელეფონი: | 595002215 |

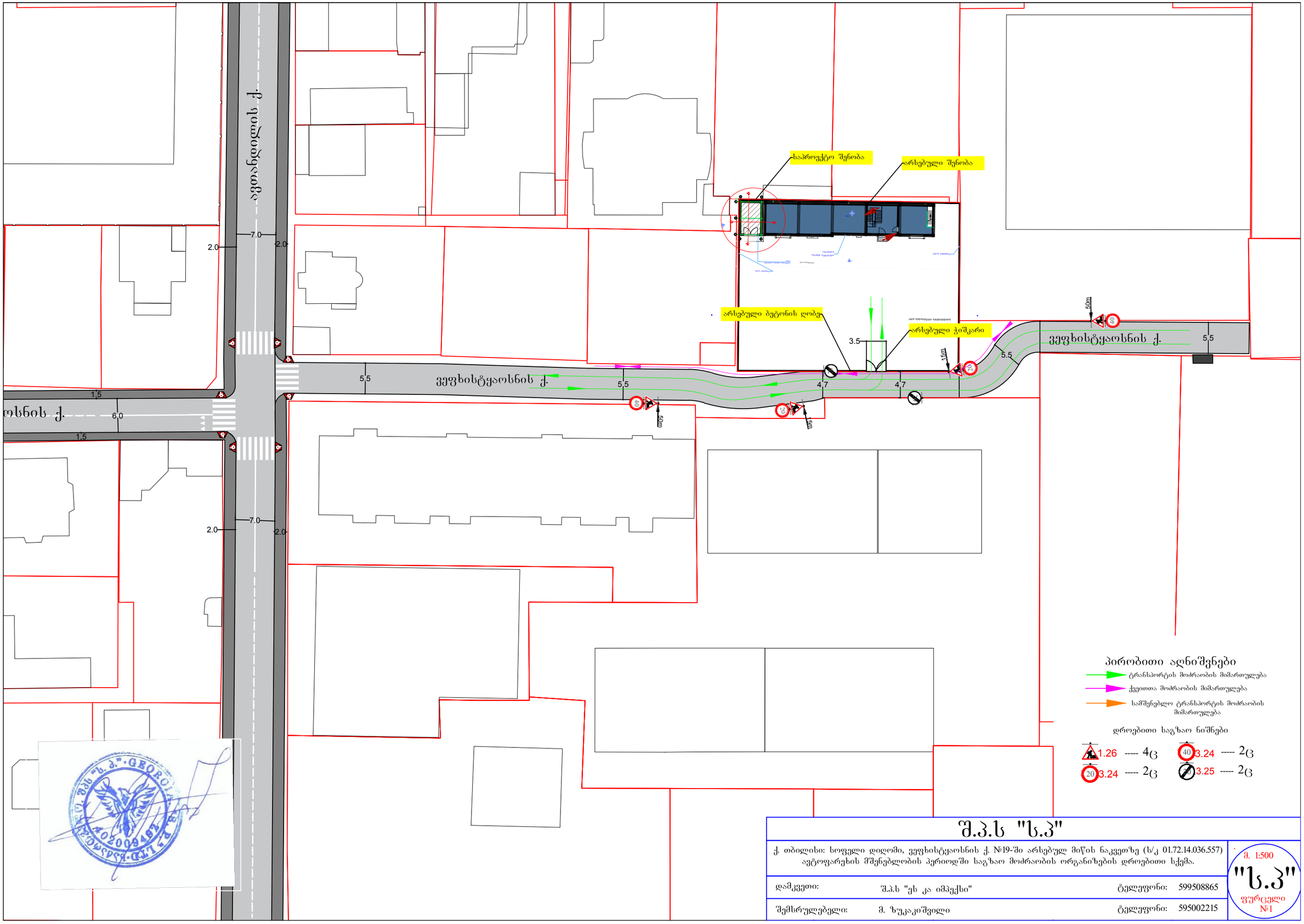


## პირობითი აღნიშვნები

- ტრანსპორტის მოძრაობის მიმართულება
- ქვეითთა მოძრაობის მიმართულება
- სამშენებლო ტრანსპორტის მოძრაობის მიმართულება

დროებითი საგზაო ნიშნები

- 1.26 ----- 4ც
- 3.24 ----- 2ც
- 3.24 ----- 2ც
- 3.25 ----- 2ც

# შ.პ.ს "ს.პ"

ქ. თბილისი: სოფელი დიღომი, ვეფხისტყაოსნის ქ. №19-ში არსებულ მიწის ნაკვეთზე (ს/კ 01.72.14.036.557) ავტოფარეხის მშენებლობის პერიოდში საგზაო მოძრაობის ორგანიზების დროებითი სქემა.

| | | | |
|---|---|---|---|
| დამკვეთი: | შ.პ.ს "ეს კა იმპექსი" | ტელეფონი: | 599508865 |
| შემსრულებელი: | მ. ზუკაკიშვილი | ტელეფონი: | 595002215 |

მ. 1:500

"ს.პ"

ფურცელი №1