# ჭრილი 1-1, 4-1 ღერძებზე მ. 1-100

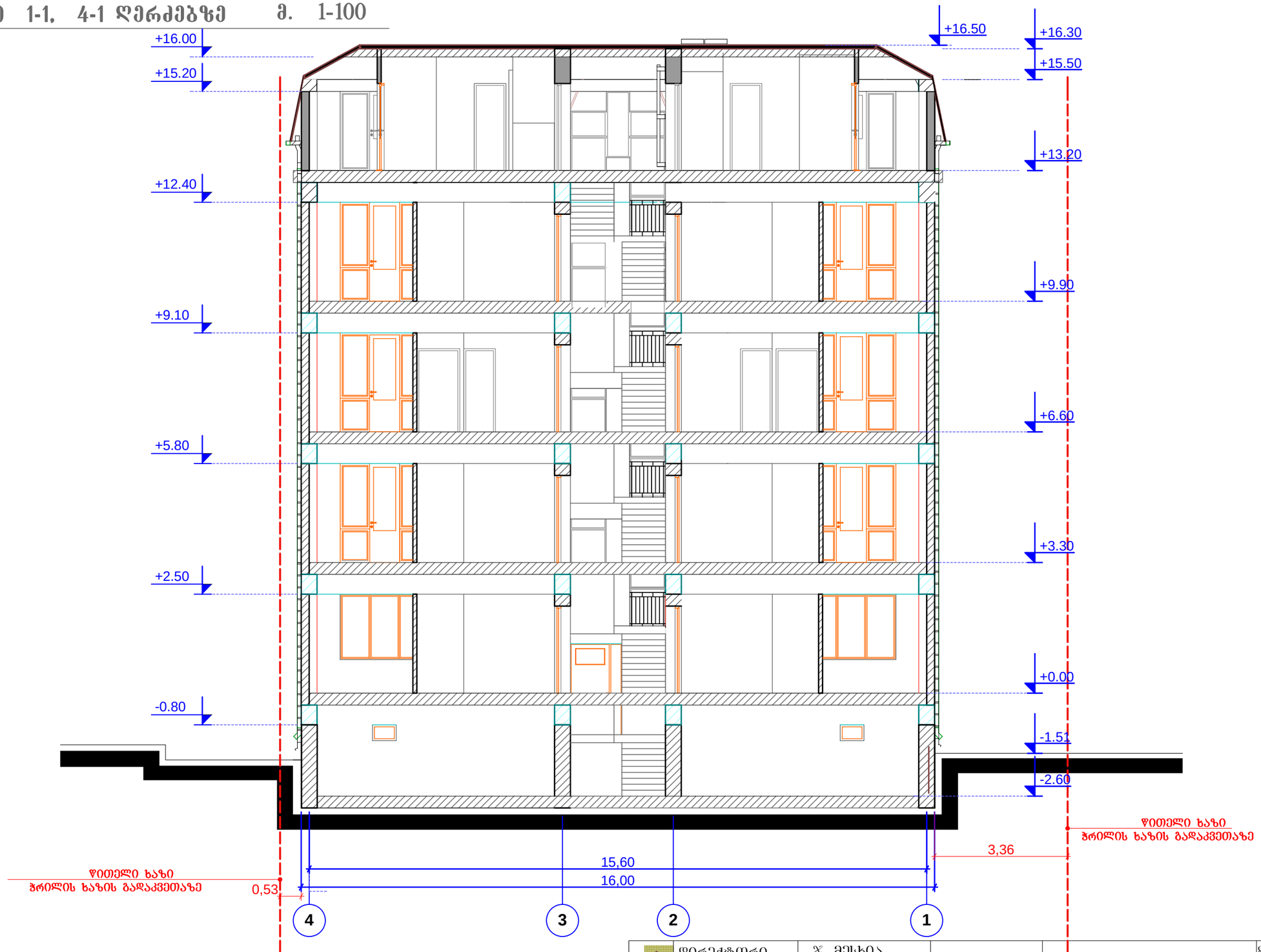


| | | | | | |
|---|---|---|---|---|---|
| შ.პ.ს. APOLLO | დირექტორი | ჯ. მესხია | | ქ. თბილისში, ბ. ჭყონდიდელის ქ. 22-ში მდებარე, ნაკვეთი 024/089-ში, მრავალბინიანი საცხოვრებელი სახლის პროექტი | დაკვ. № 1/2013 |
| | არ. მთ. არქიტ. | ვ. ხვიჩია | | | სტადია: მ.პ. |
| | დაამუშავა | ვ. ხვიჩია | | | ფურც. ას-9 |
| | | | | არქიტექტურული ნაწილი | რაოდენ. |
| | | | | ჭრილი 1-1, 4-1 ღერძებზე | მასშტაბი 1-100 |

# ჭრილი ვ-ვ, ა-ბ ღერძებზე მ. 1-100

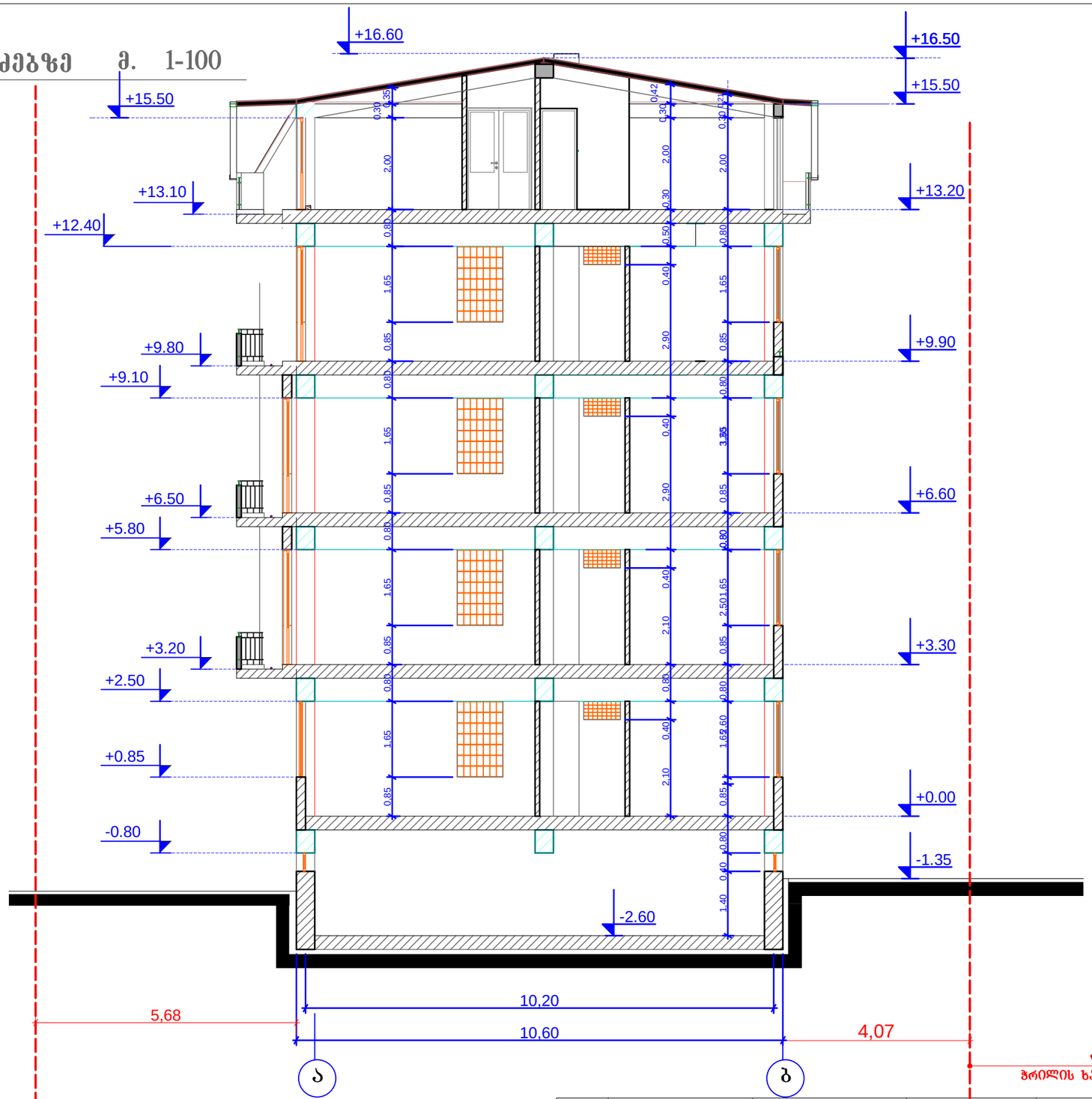


| | | | | | |
|---|---|---|---|---|---|
| შპს. APOLLO | დირექტორი | ჯ. მესხია | | ქ. თბილისში, ბ. ჯყონდიდელის ქ. 22-ში მდებარე, ნაკვეთი 024/089-ში, მრავალბინიანი საცხოვრებელი სახლის პროექტი | დაკვ. № 1/2013 |
| | პრ. მთ. არქიტ. | ვ. ხვიჩია | | | სტად: **მ.პ.** |
| | დაამუშავა | ვ. ხვიჩია | | | შკრც. ას-10 |
| | | | | არქიტექტურული ნაწილი | რაოდენ. |
| | | | | ჭრილი 1-1, 4-1 ღერძებზე | მასშტაბი 1-100 |

# ჭრილი 2-2, ა-ბ ღერძებზე მ. 1-100

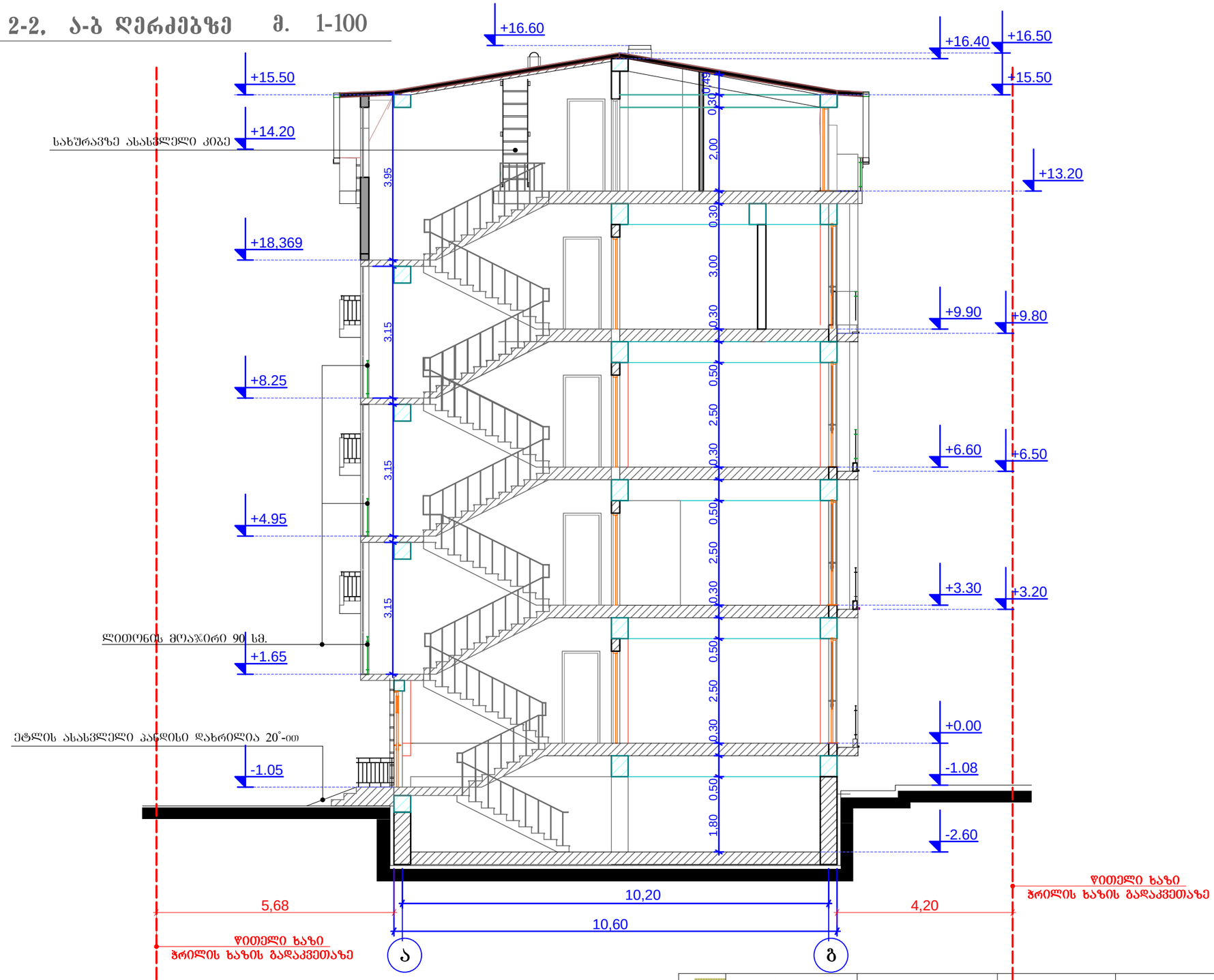


| | | | | | |
|---|---|---|---|---|---|
| შ.პ.ს. APOLLO | დირექტორი | ჯ. მესხია | | ქ. თბილისში, ბ. ჯყონდიდელის ქ. 22-ში მდებარე, ნაკვეთი 024/089-ში, მრავალბინიანი საცხოვრებელი სახლის პროექტი | დაკვ. № 1/2013 |
| | პრ. მთ. არქიტ. | ვ. ხვიჩია | | | სტადია: **შ.პ.** |
| | დაამუშავა | ვ. ხვიჩია | | არქიტექტურული ნაწილი | ფურც. ას-8 |
| | | ჯ. მესხია | | ჭრილი 2-2, ა-ბ ღერძებზე | რაოდენ. |
| | | | | | მასშტაბი 1-100 |