

ინგოროყვა - სასტუმრო-საოფისე კომპლექსი

არტსტუდიო პროექტი • 2021

ადგილმდებარეობა



ძველი რუკის მონაცემები



ისტორიული ქსოვილი და კონტექსტი

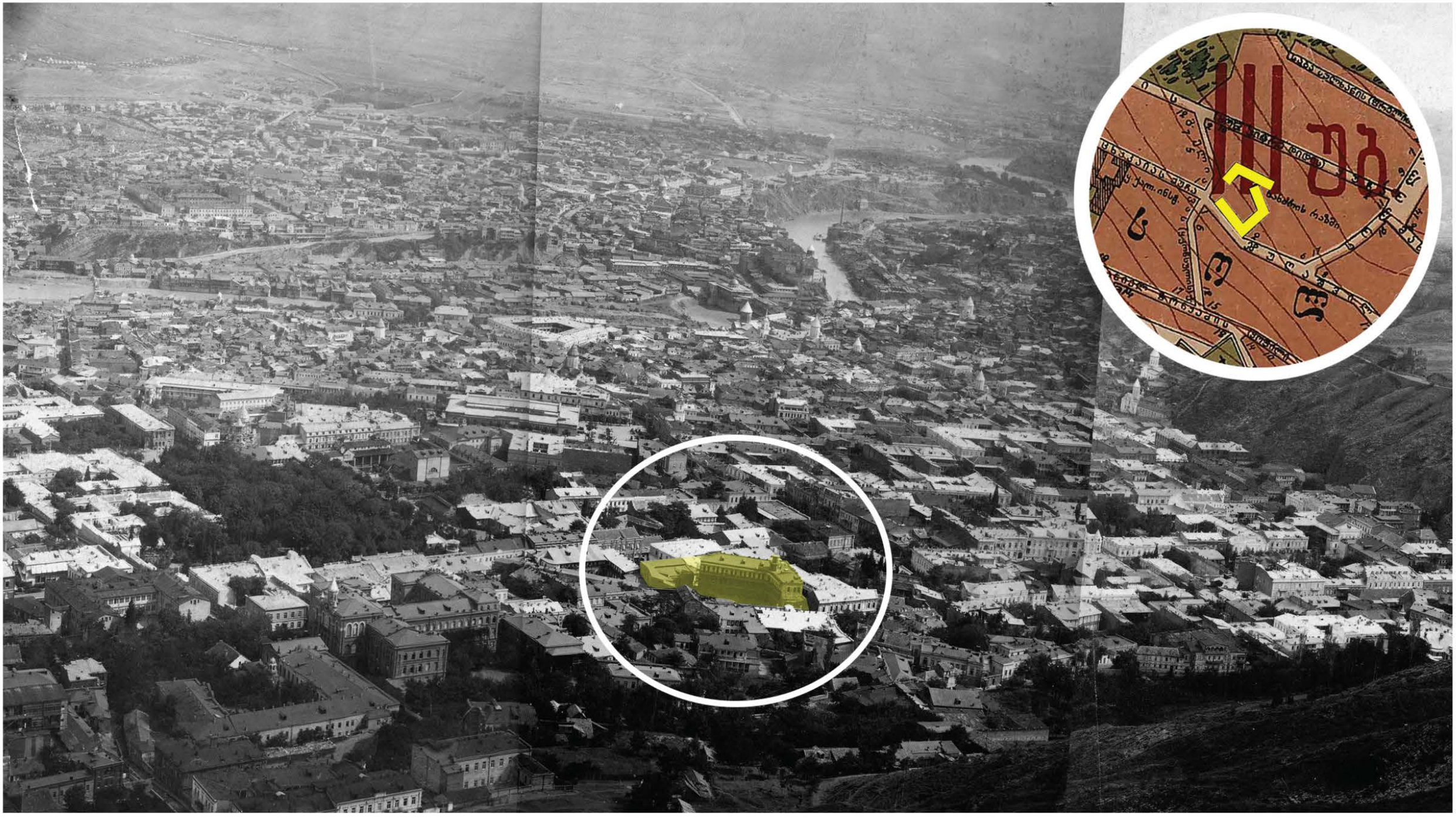

ისტორიული ფოტომასალა







ფოტო მოწოდებულია: ნიკა სებისკვერაძე

ისტორიული ქსოვილი და კონტექსტი

თბილისში პირველი სახანძრო რაზმი 1920 წელს შეიქმნა და სულ 8 კაცს აერთიანებდა: 2 ბრანდმაისტერს და 6 მეთულუხჩეს, რომლებსაც ხანძრის ადგილზე,მდინარე მტკვრიდან წყალი უნდა ეზიდათ.

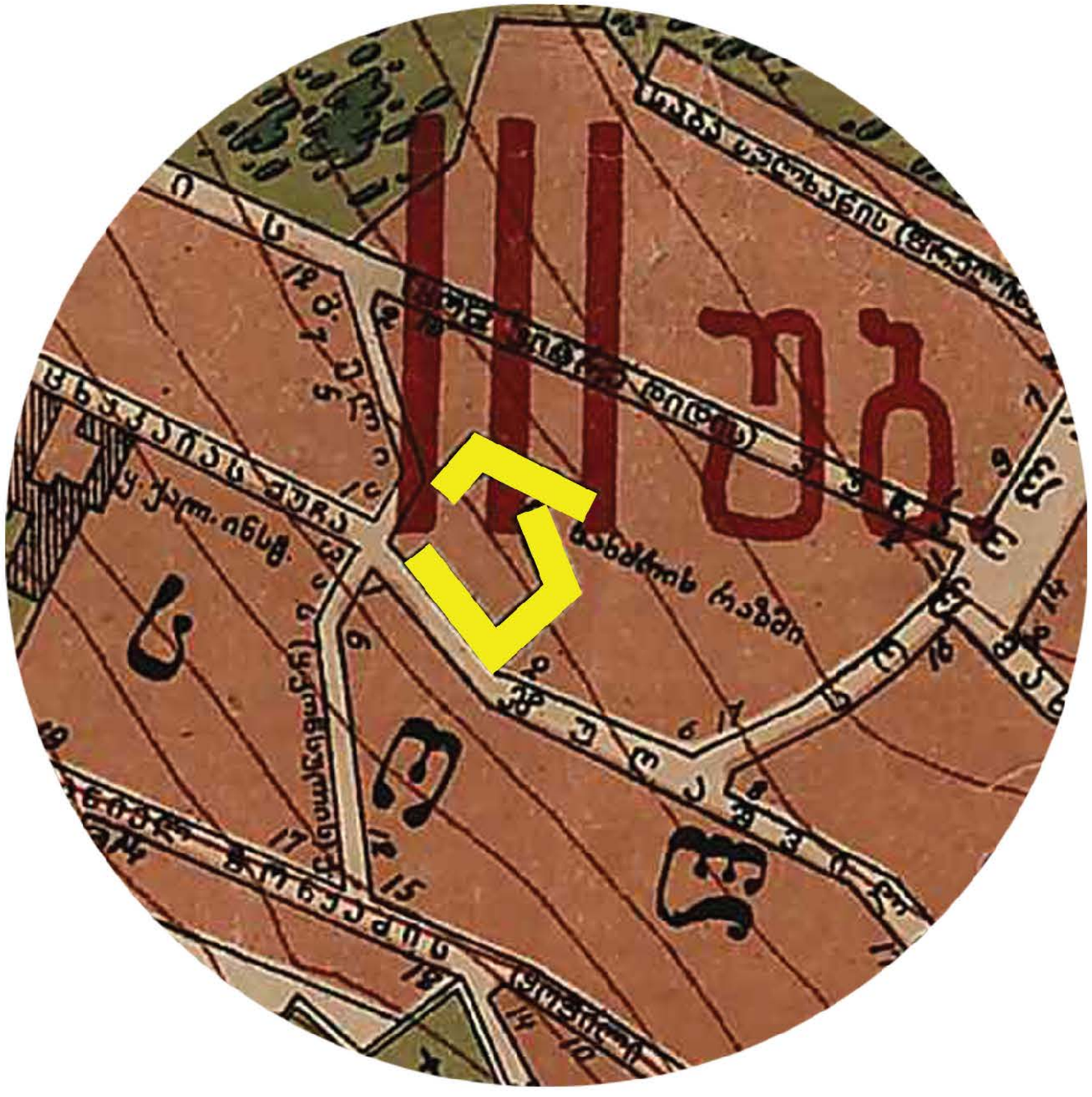







თბილისის პირველი სახანძრო რაზმი



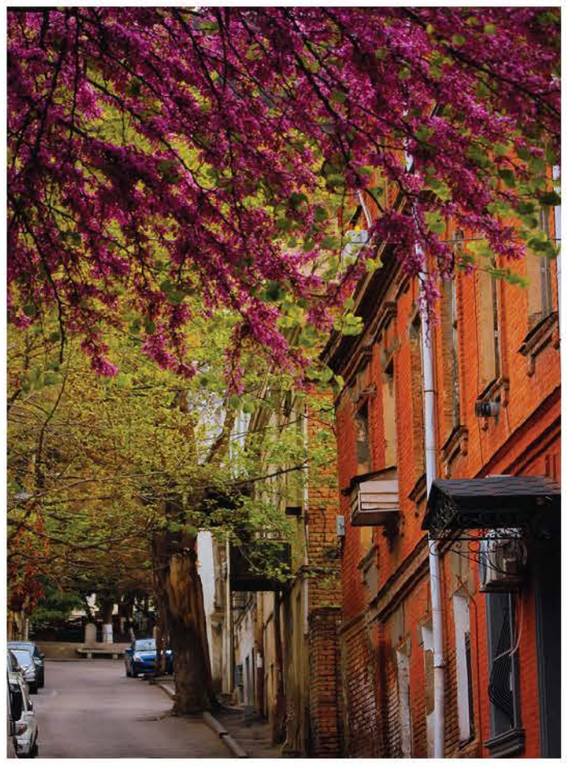

ცნობილი კია, რომ როცა საფრანგეთში ძმებმა მონგოლფიეებმა საჰაერო ბურთი გამოიგონეს და ცაში ფრენა დაიწყენს, ამ ამბის აღმწერი წიგნი სასწრაფოდ უთარგმნეს საქართველოს მეფე ერკელეს: ეს საფრენი ბურთები სამხედრო საქმისთვის გამოგადგებაო.
სამხედრო საქმისთვის უცნობია, მაგრამ თბილისისთვის რომ გადაგეფრინათ იმ ბურთით, ათას ფერს დაინახავდით - ცოცხალსა და სასიხარულოს და ეს თბილისის ლილახანის შეკვეთების ფერები იყო. აკა მორჩილაძე



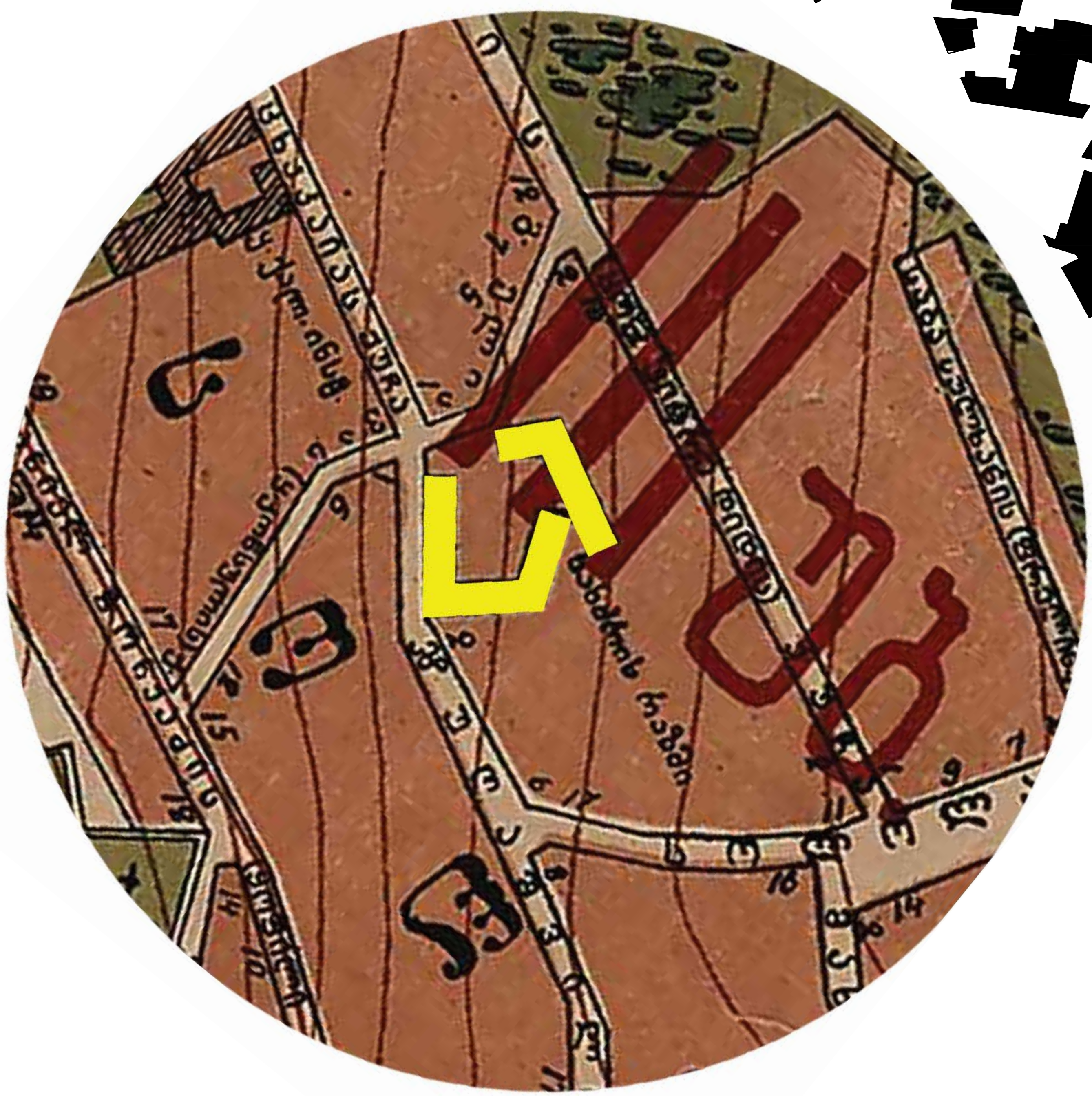



არსებული და ისტორიული ურბანული ქსოვილის ანალიზი

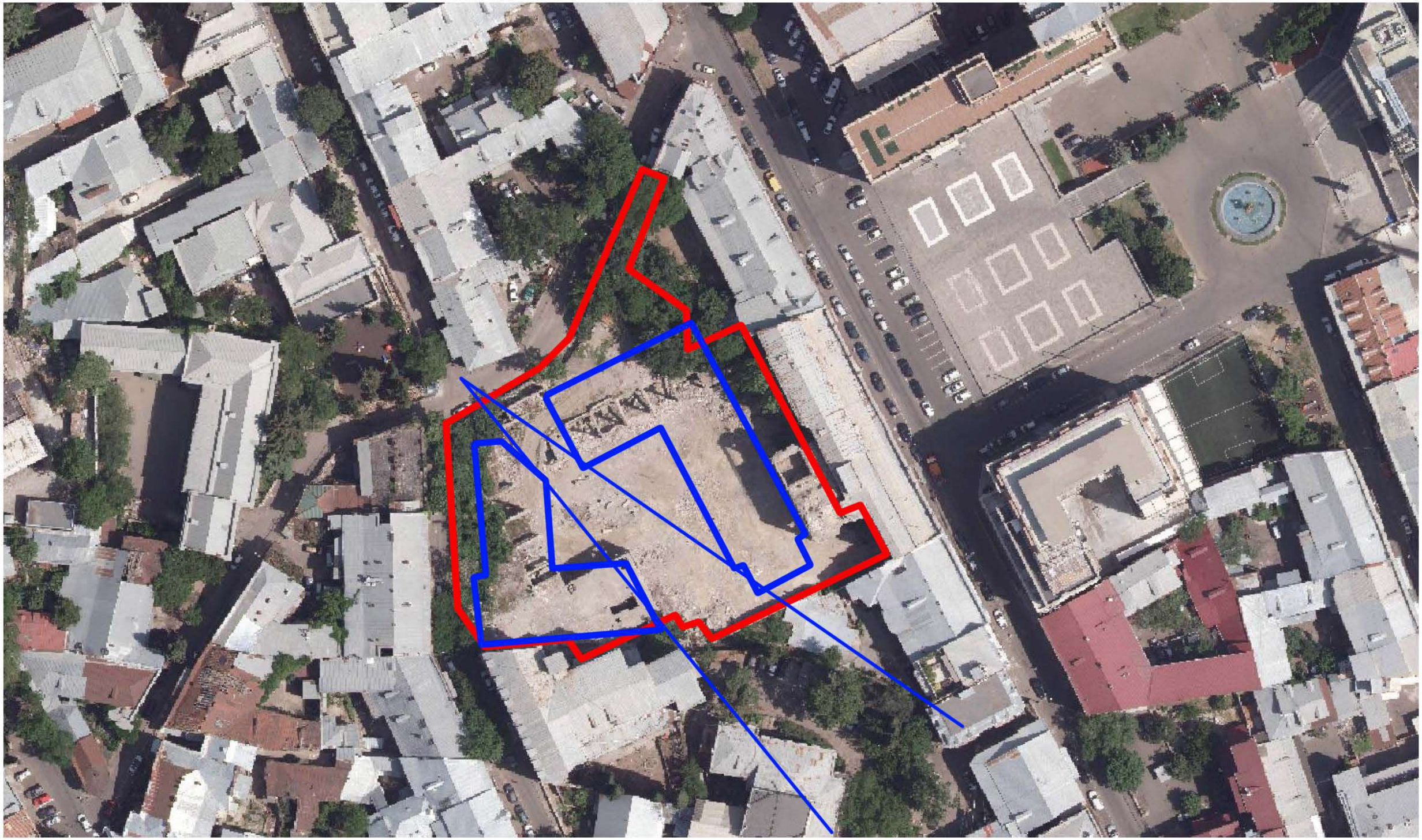

ტრანსპორტის მოძრაობის სქემა



მიწის ნაკვეთის გეგმა



ძველი განშლა

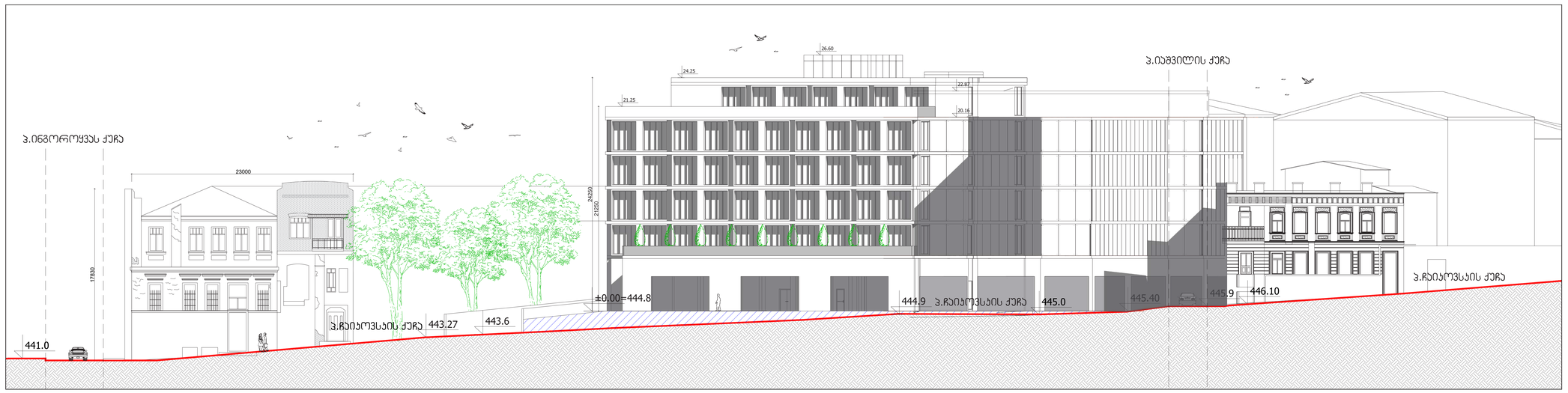

ახალი განშლა

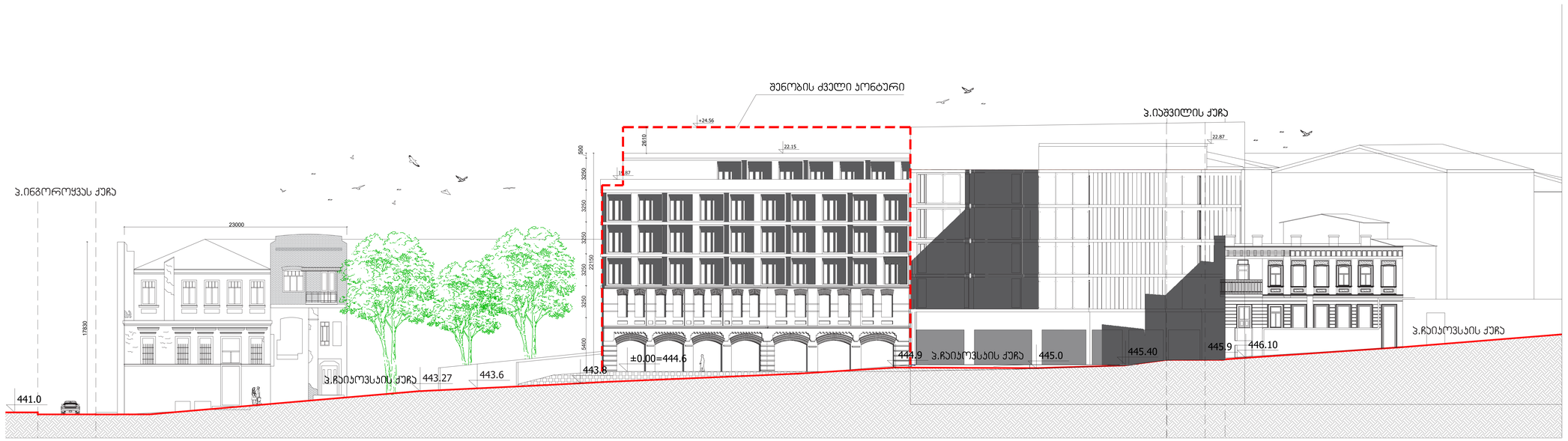

ახალი ჭრილი

ძველი ჭრილი

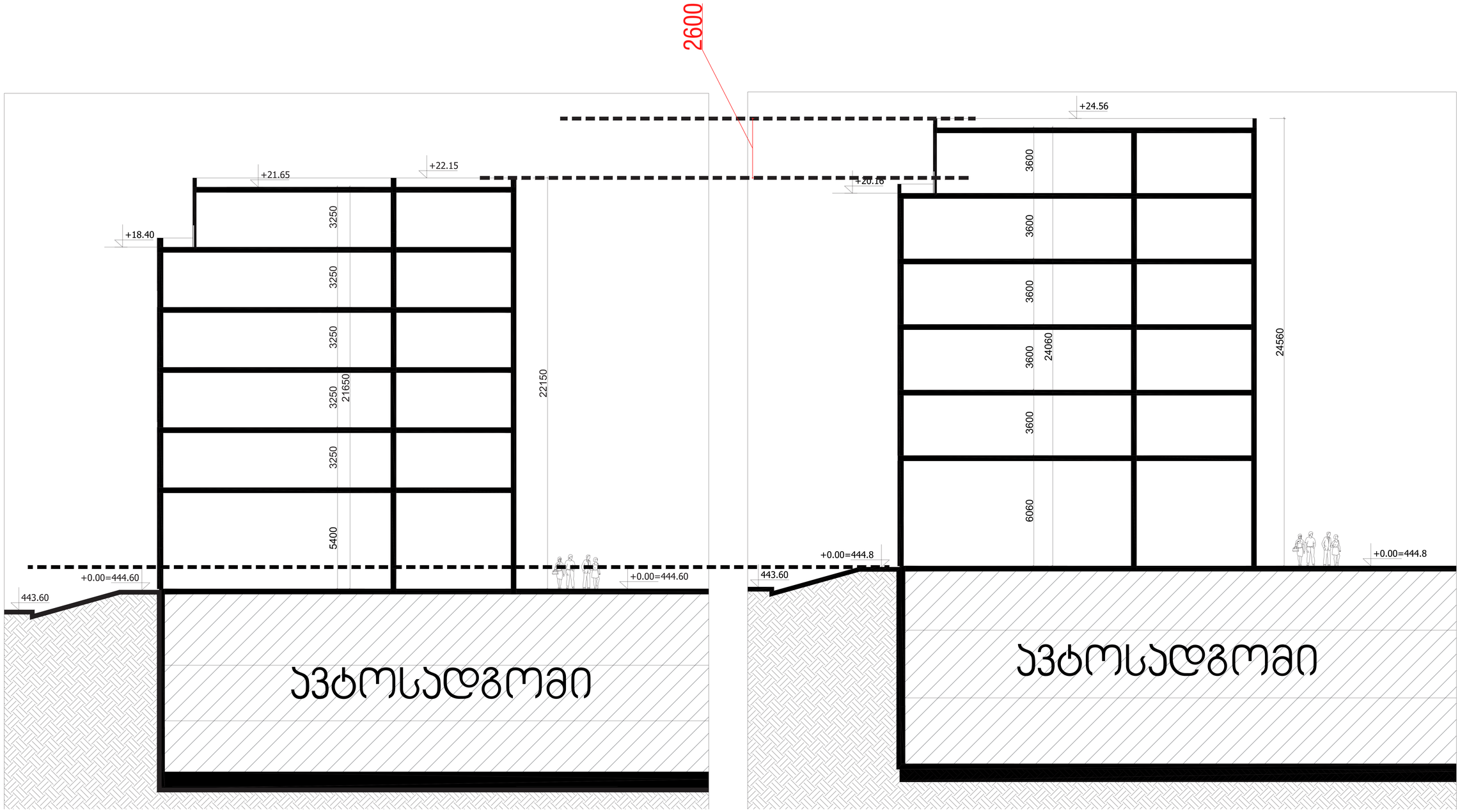


18.96m

ფასადის და ქუჩის კავშირი

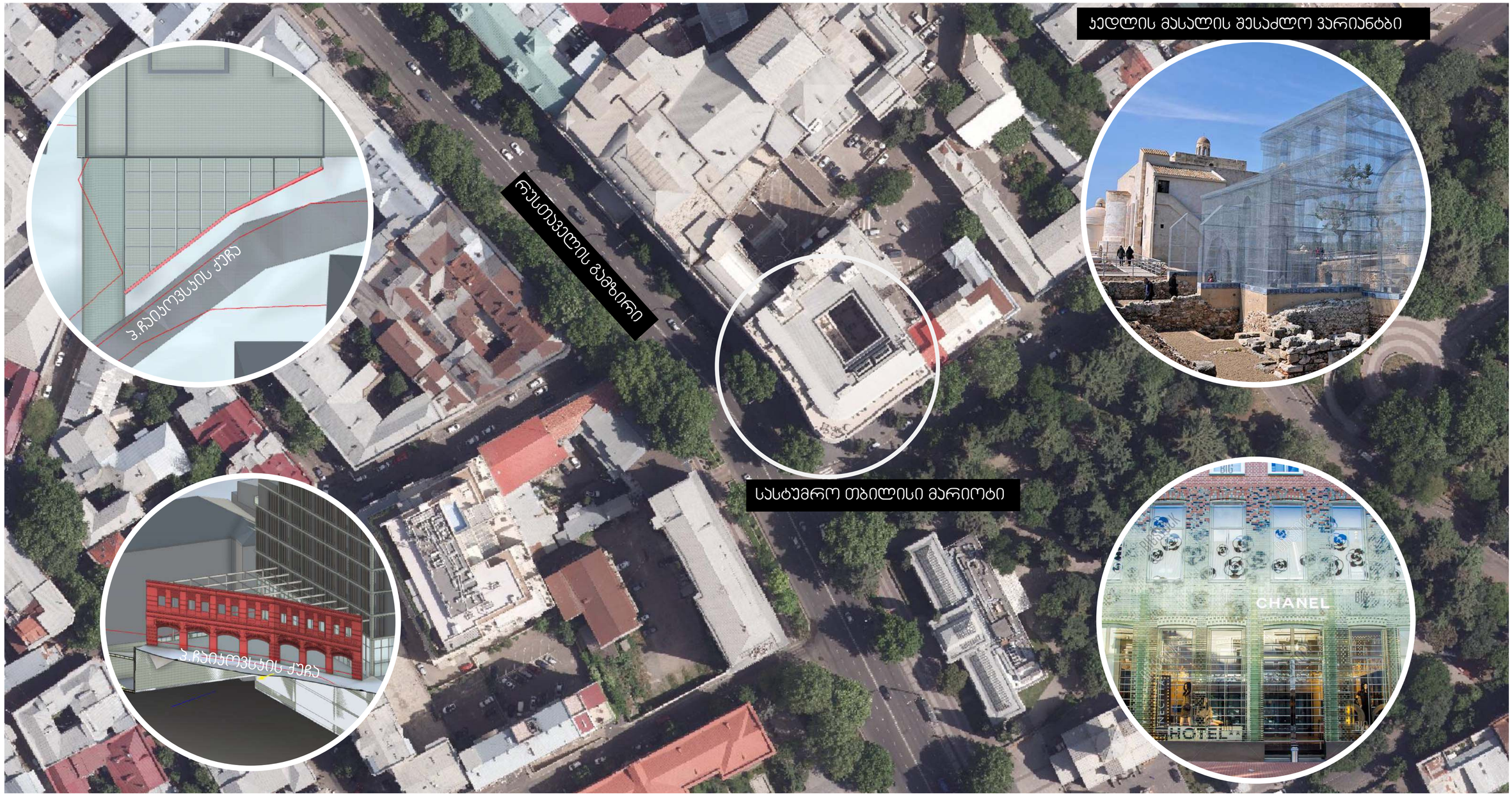

პრეცენდენტები - სტრასბურგის ისტორიული ცენტრი, საფრანგეთი.





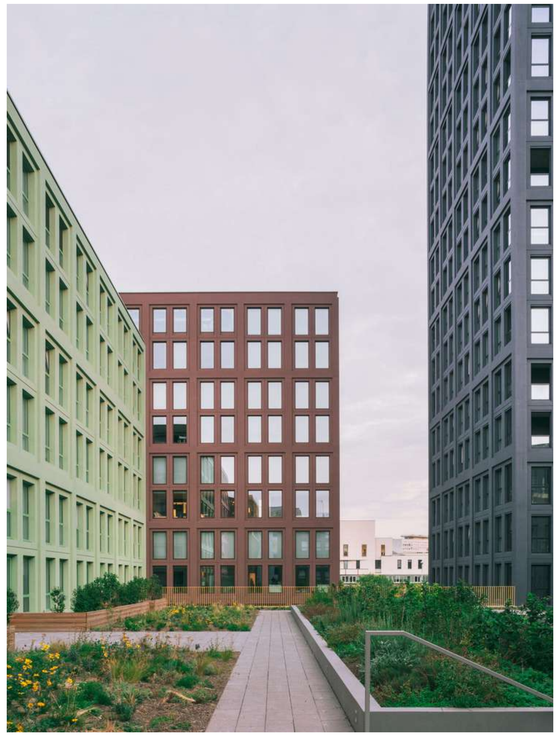

საპორექტო ტერიტორიასთან მდებარე შენობები











ძველი ვერსია

ახალი ვერსია




ძველი ვერსია

სიმაღლეებს შორის სხვაობა = 2,6 მეტრი





