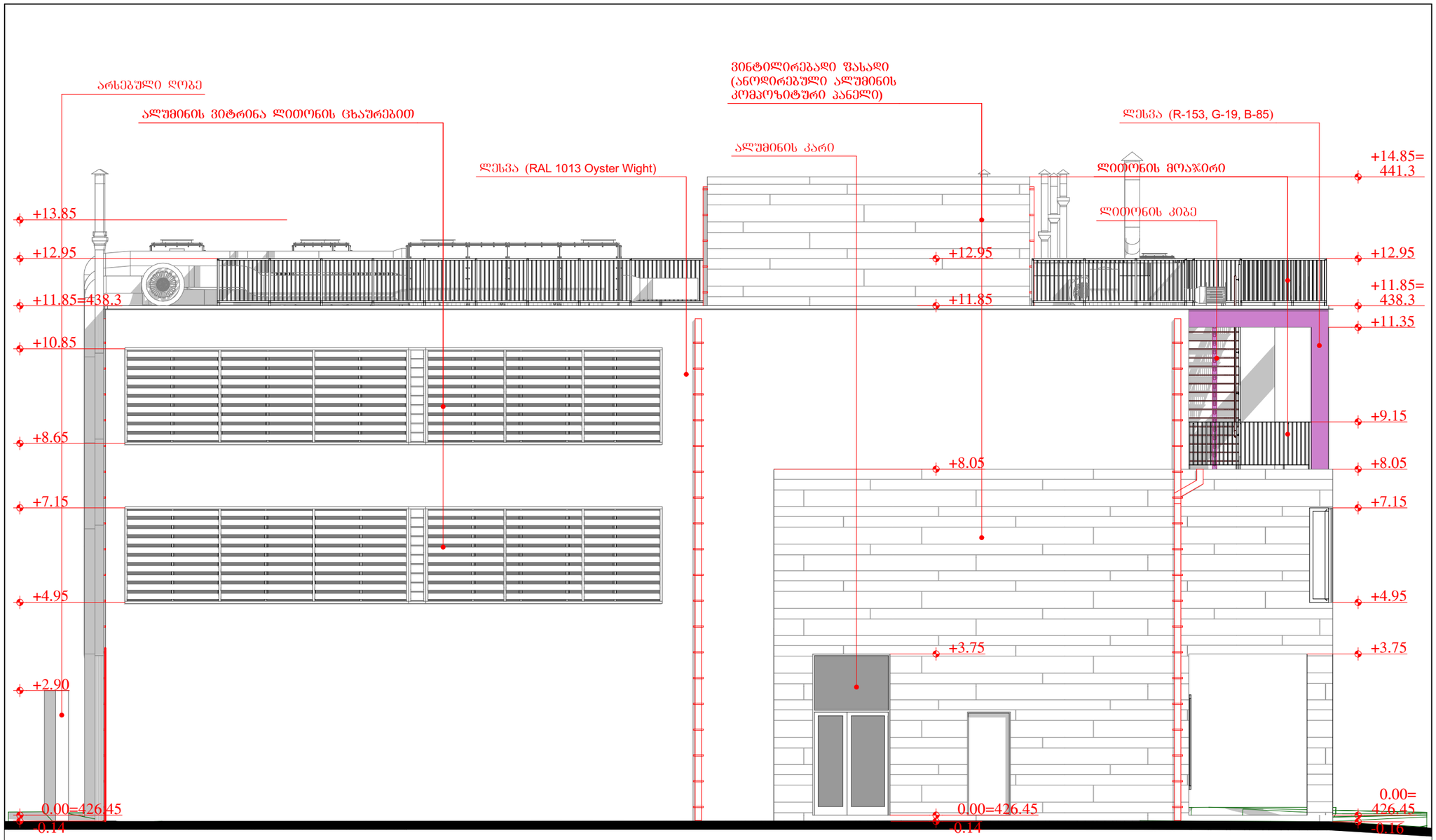


| ფორმატი PAPER SIZE | ხელშეკრულების № CONTRACT № | პროექტის № PROJECT № | ფაილის სახელი FILE NAME |
|---|---|---|---|
| A3 | | | |

პირობითი აღნიშვნები LEGEND

- ჭრილი
- ღერძი
- საკადასტრო საზღვარი
- ±0.000 ნიშნული

საერთო ფართობი - 2653.9 მ² მათ შორის:
საოფისე ფართობი - 361.6 მ²
ლაბორატორიის ფართობი - 524.3 მ²
დამხმარე ფართობი - 730.2 მ²
კიბის უჯრედის ფართობი - 161.8 მ²
სახანძრო ფართობი - 347.6 მ²
სანიაღვრე ფართობი - 426.6 მ²
საკონსერვაციო ფართობი - 101.8 მ²

სამშენებლო მოცულობა: 11384.6 მ³
სამშენებლო მოცულობა 0.00 ნიშნულის ზევით: 8855.5 მ³
სამშენებლო მოცულობა 0.00 ნიშნულის ქვემოთ: 2529.1 მ³

$კ_1$=811.1:2138=0.4
$კ_2$=2044.9:2138=1.0
$კ_3$=639.7:2138=0.3

WGS 1984 ის კოორდინატთა სისტემის UTM პროექცია

შენიშვნა:
1. ნახაზზე ზომები მოცემულია მილიმეტრებში.
2. ნახაზზე ცვლილება შენიშვნების შეთანხმებული უნდა იქნეს პროექტის ავტორთან.
3. შურცლის კორექტირებით ავტომატურად უქმდება წინა ვარიანტი.
4. ნიშნული 0.00 შეესაბამება 426.45 აბსოლუტურ ნიშნულს

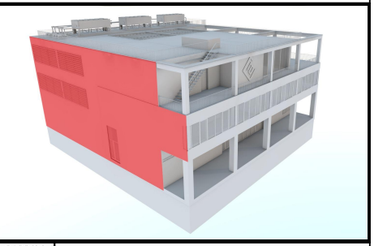

| | | |
|---|---|---|
| დამკვეთი CLIENT | შ.პ.ს. "ლაბორატორია მრჩეველი" | |
| პროექტი PROJECT | ამბულატორია "ლაბორატორია მრჩეველი" | |
| მისამართი ADDRESS | ქ. თბილისი, ესმა ონიანის ქუჩა №10 (ს.კ. 01.13.01.020.223) | |
| თანამდებობა | გვარი | ხელმოწერა |
| დირექტორი | ზ. ბუჯაიძე | |
| არქიტექტორი | მ. ბუჯიჯიანი | |
| | ე. ღიკლაური | |

შ.პ.ს. "არქიტექტორები და კომპანია"
ტელ: +995 032 251 80 58 მობ: +995 599 57 09 60

არქიტექტურული ნაწილი ARCHITECTURE

| მასშტაბი SCALE | 1:100 | თარიღი DATE OF ISSUE | 17/08/2021 |
|---|---|---|---|

ნახაზი DRWG

ფასადი 1-5 ღერძებში

| სტადია STAGE | ინდექსი INDEX | შურცელი PAGES |
|---|---|---|
| | 34 | 47 |

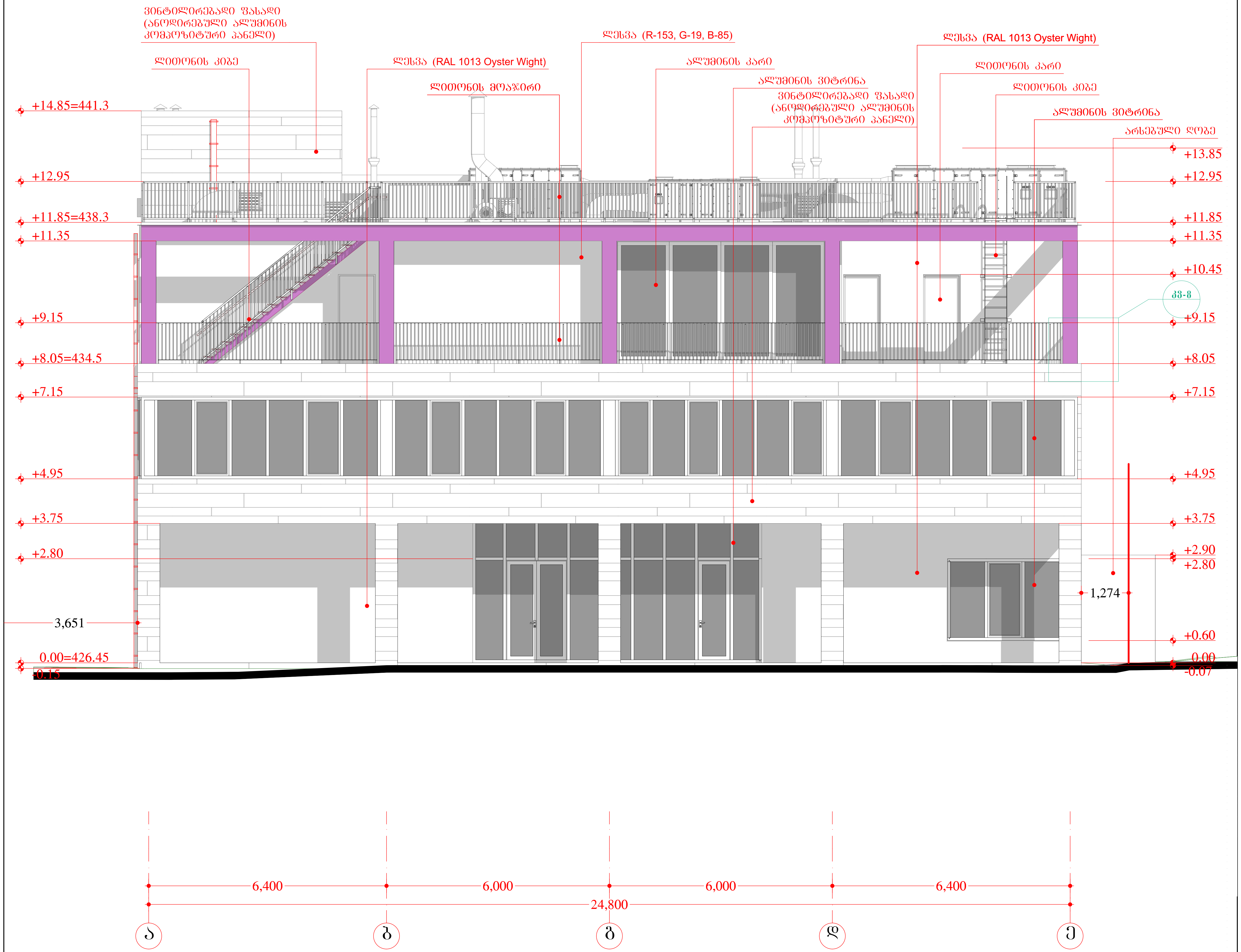


| ფორმატი PAPER SIZE | დაკვეთა № CONTRACT № | პროექტის № PROJECT № | ფაილის სახელი FILE NAME |
|---|---|---|---|
| A3 | | | |

პირობითი აღნიშვნები — LEGEND

- ჭრილი
- ღერძი
- საკადასტრო საზღვარი
- ±0.000 ნიშნული

საერთო ფართობი - 2653.9 $მ^2$ მათ შორის:
საოფისე ფართობი - 361.6 $მ^2$
ლაბორატორიის ფართობი - 524.3 $მ^2$
დამხმარე ფართობი - 730.2 $მ^2$
კიბის უჯრედის ფართობი - 161.8 $მ^2$
საზაფხულო ფართობი - 347.6 $მ^2$
სასაწყობე ფართობი - 426.6 $მ^2$
საკონფერენციო ფართობი - 101.8 $მ^2$

სამშენებლო მოცულობა: 11384.6 $მ^3$
სამშენებლო მოცულობა 0.00 ნიშნულის ზევით: 8855.5 $მ^3$
სამშენებლო მოცულობა 0.00 ნიშნულის ქვემოთ: 2529.1 $მ^3$

$კ_1$=811.1:2138=0.4
$კ_2$=2044.9:2138=1.0
$კ_3$=639.7:2138=0.3

WGS 1984 ის კოორდინატთა სისტემის UTM პროექცია

შენიშვნა:
1. ნახაზზე ზომები მოცემულია მილიმეტრებში.
2. ნახაზზე ყველა ცვლილება მშენებლობისას შეთანხმებული უნდა იყოს პროექტის ავტორთან.
3. ფურცლის კორექტირებით ავტომატურად უქმდება წინა ვარიანტი.
4. ნიშნული 0.00 შეესაბამება 426.45 აბსოლუტურ ნიშნულს

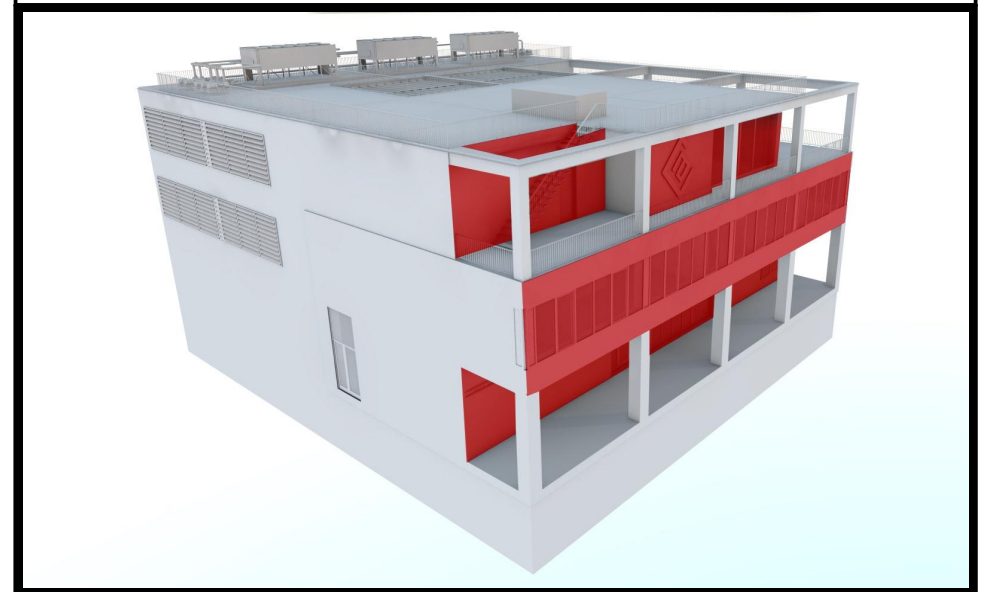

| | |
|---|---|
| დამკვეთი CLIENT | შ.პ.ს. "ლაბორატორია მრჩეველი" |
| პროექტი PROJECT | ამბულატორია "ლაბორატორია მრჩეველი" |
| მისამართი ADDRESS | ქ. თბილისი, ესმა ონიანის ქუჩა №10 (ს.კ. 01.13.01.020.223) |

| თანამდებობა | გვარი | ხელმოწერა |
|---|---|---|
| დირექტორი | ზ. გუჯაბიძე | |
| არქიტექტორი | მ. გუჯეჯიანი | |
| | ე. წიკლაური | |
| | | |
| | | |
| | | |
| | | |

შ.პ.ს. "არქიტექტორები და კომპანია"
ტელ: +995 032 251 80 58 მობ: +995 599 57 09 60

არქიტექტურული ნაწილი
ARCHITECTURE

| მასშტაბი SCALE | 1:100 | თარიღი DATE OF ISSUE | 17/08/2021 |
|---|---|---|---|

ნახაზი DRWG

ფასადი ა-ე ღერძებში

| სტადია STAGE | ინდექსი INDEX | ფურცელი PAGES |
|---|---|---|
| | 35 | 47 |

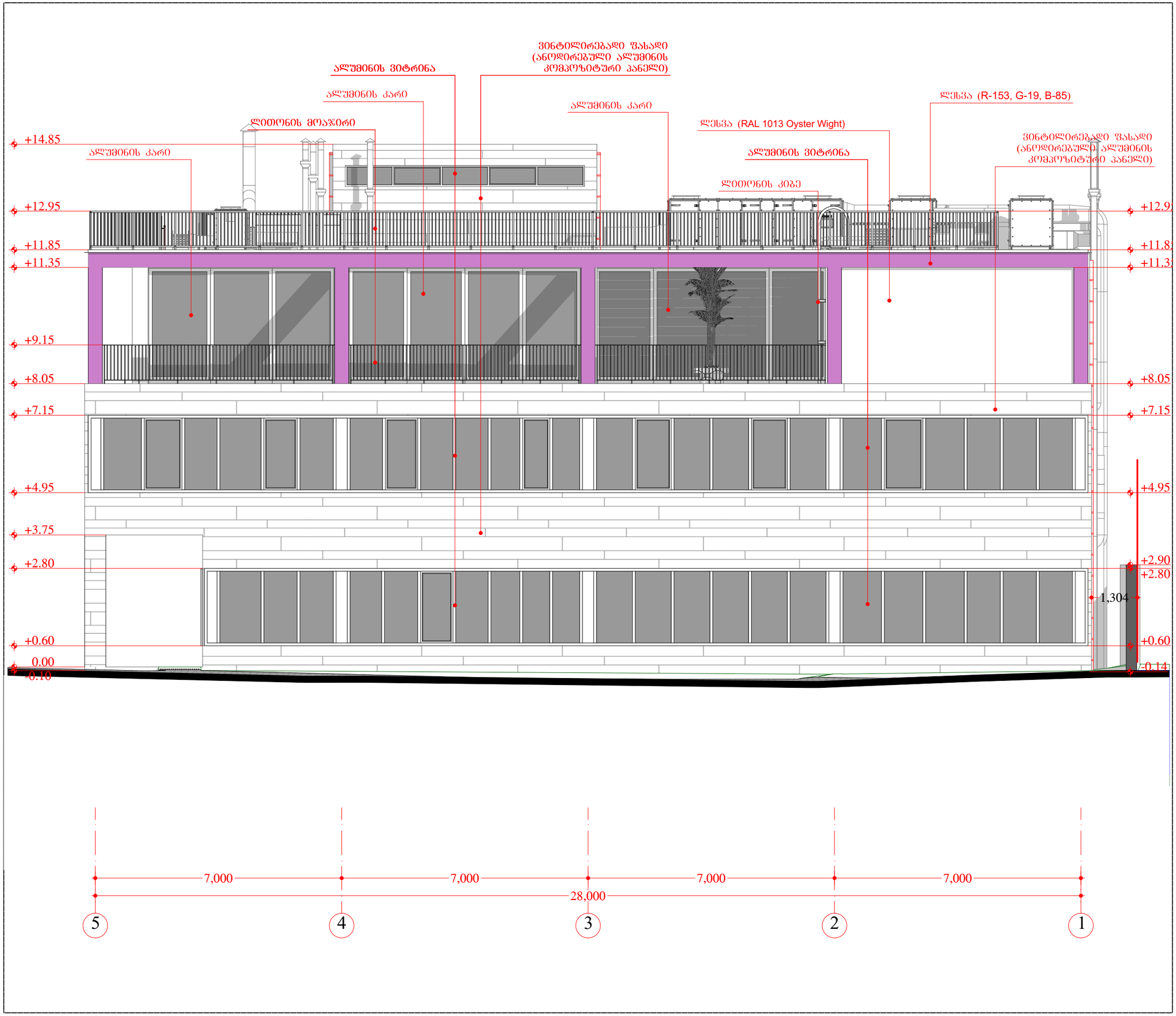


| ფორმატი PAPER SIZE | ხელშეკრულების № CONTRACT № | პროექტის № PROJECT № | ფაილის სახელი FILE NAME |
|---|---|---|---|
| A3 | | | |

პირობითი აღნიშვნები LEGEND

- ჭრილი
- ღერძი
- საკადასტრო საზღვარი
- ±0.000 ნიშნული

საერთო ფართობი - 2653.9 მ² მათ შორის:
საოფისე ფართობი - 361.6 მ²
ლაბორატორიის ფართობი - 524.3 მ²
დამხმარე ფართობი - 730.2 მ²
კიბის უჯრედის ფართობი - 161.8 მ²
სახაფხულო ფართობი - 347.6 მ²
სახაწყობე ფართობი - 426.6 მ²
საკონფერენციო ფართობი - 101.8 მ²

სამშენებლო მოცულობა: 11384.6 მ³
სამშენებლო მოცულობა 0.00 ნიშნულის ზემით: 8855.5 მ³
სამშენებლო მოცულობა 0.00 ნიშნულის ქვემით: 2529.1 მ³

$კ_1$=811.1:2138=0.4
$კ_2$=2044.9:2138=1.0
$კ_3$=639.7:2138=0.3

WGS 1984 ის კოორდინატთა სისტემის UTM პროექცია

შენიშვნა:
1. ნახაზზე ზომები მოცემულია მილიმეტრებში.
2. ნახაზზე ცვლილება შენიშვნლობისას შეთანხმებული უნდა იქნეს პროექტის ავტორთან.
3. შურცლის კორექტირებით ავტომატურად უქმდება წინა ვარიანტი.
4. ნიშნული 0.00 შეესაბამება 426.45 აბსოლუტურ ნიშნულს

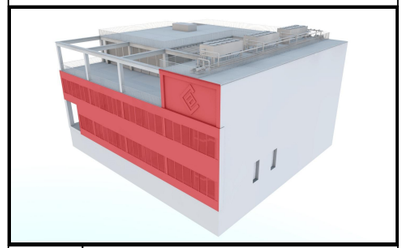

| დამკვეთი CLIENT | შ.პ.ს. "ლაბორატორია მრჩეველი" |
|---|---|
| პროექტი PROJECT | ამბულატორია "ლაბორატორია მრჩეველი" |
| მისამართი ADDRESS | ქ. თბილისი, ესმა ონიანის ქუჩა №10 (ს.კ. 01.13.01.020.223) |

| თანამდებობა | გვარი | ხელმოწერა |
|---|---|---|
| დირექტორი | ზ. ბუჯაბიძე | |
| არქიტექტორი | მ. ბუჯღუბიანი | |
| | ე. ღიკლაური | |

შ.პ.ს. "არქიტექტორები და კომპანია"
ტელ: +995 032 251 80 58 მობ: +995 599 57 09 60

არქიტექტურული ნაწილი
ARCHITECTURE

| მასშტაბი SCALE | 1:100 | თარიღი DATE OF ISSUE | 17/08/2021 |
|---|---|---|---|

ნახაზი DRWG

# ფასადი 5-1 ღერძებში

| სტადია STAGE | ინდექსი INDEX | შურცელი PAGES |
|---|---|---|
| | 36 | 47 |

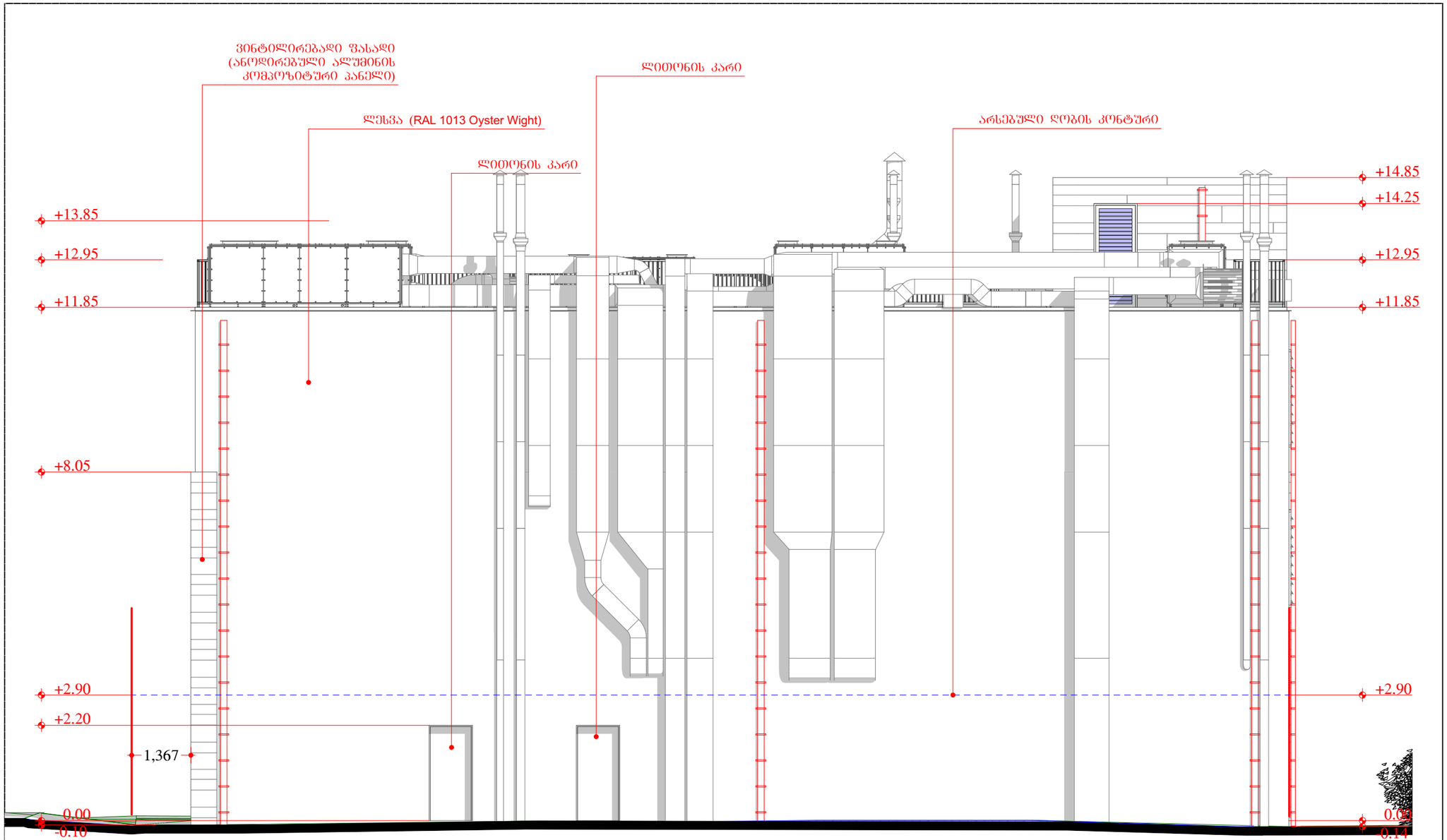


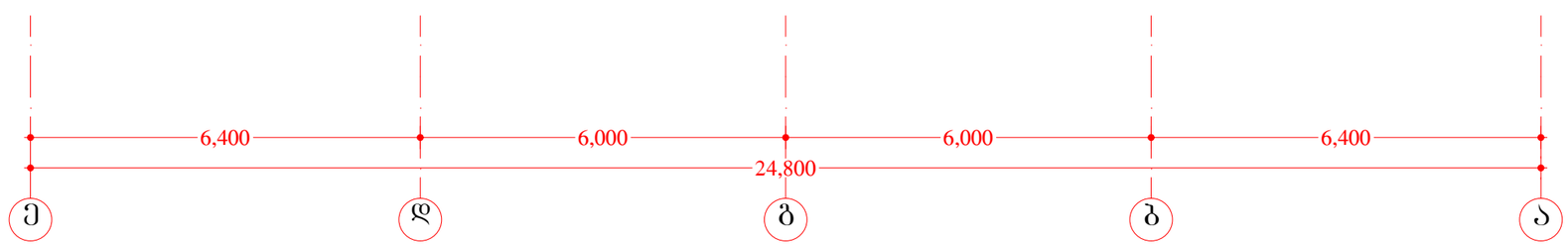


| ფორმატი PAPER SIZE | ხელშეკრულების № CONTRACT № | პროექტის № PROJECT № | ფაილის სახელი FILE NAME |
|---|---|---|---|
| A3 | | | |

პირობითი აღნიშვნები LEGEND

- ჭრილი
- ღერძი
- საკადასტრო საზღვარი
- ±0.000 ნიშნული

საერთო ფართობი - 2653.9 მ² მათ შორის:
საოფისე ფართობი - 361.6 მ²
ლაბორატორიის ფართობი - 524.3 მ²
დამხმარე ფართობი - 730.2 მ²
კიბის უჯრედის ფართობი - 161.8 მ²
სახანძრო ფართობი - 347.6 მ²
სახაწყობე ფართობი - 426.6 მ²
საკონსერვაციო ფართობი - 101.8 მ²

სამშენებლო მოცულობა: 11384.6 მ³
სამშენებლო მოცულობა 0.00 ნიშნულის ზევით: 8855.5 მ³
სამშენებლო მოცულობა 0.00 ნიშნულის ქვემოთ: 2529.1 მ³

$კ_1$=811.1:2138=0.4
$კ_2$=2044.9:2138=1.0
$კ_3$=639.7:2138=0.3

WGS 1984 ის კოორდინატთა სისტემის UTM პროექცია

შენიშვნა:
1. ნახაზზე ზომები მოცემულია მილიმეტრებში.
2. ნახაზზე ყველა ცვლილება მშენებლობისას შეთანხმებული უნდა იქნას პროექტის ავტორთან.
3. შურცლის კორექტირებით ავტომატურად უქმდება წინა ვარიანტი.
4. ნიშნული 0.00 შეესაბამება 426.45 აბსოლუტურ ნიშნულს

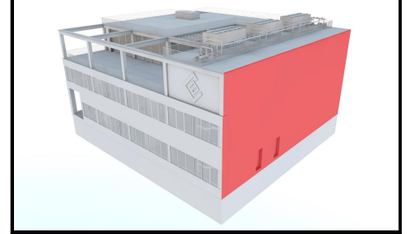

| დამკვეთი CLIENT | შ.პ.ს. "ლაბორატორია მრჩეველი" |
|---|---|
| პროექტი PROJECT | ამბულატორია "ლაბორატორია მრჩეველი" |
| მისამართი ADDRESS | ქ. თბილისი, ესმა ონიანის ქუჩა №10 (ს.კ. 01.13.01.020.223) |

| თანამდებობა | გვარი | ხელმოწერა |
|---|---|---|
| დირექტორი | ზ. გუჯაბიძე | |
| არქიტექტორი | მ. შუხუხიანი | |
| | ე. წიკლაური | |
| | | |
| | | |
| | | |
| | | |

შ.პ.ს. "არქიტექტორები და კომპანია"
ტელ: +995 032 251 80 58 ფაქს: +995 599 57 09 60

არქიტექტურული ნაწილი
ARCHITECTURE

| მასშტაბი SCALE | 1:100 | თარიღი DATE OF ISSUE | 17/08/2021 |
|---|---|---|---|
| ნახაზი DRWG | | | |

ფასადი ე-ა ღერძებში

| სტადია STAGE | ინდექსი INDEX | შურცელი PAGES |
|---|---|---|
| | 37 | 47 |

| Doors and Windows | | | | | | | | |
|---|---|---|---|---|---|---|---|---|
| Element ID | D-1 | D-2 | D-3 | D-4 | D-5 | D-6 | D-7 | W-1 |
| Quantity | 1 | 3 | 3 | 5 | 1 | 2 | 1 | 1 |
| Nominal W x H Size | 1,800×3,750 | 1,000× 2,200 | 1,000×2,400 | 5,600×3,300 | 5,300×3,300 | 6,600×3,300 | 1,000×2,400 | 7,780×3,950 |
| 2D Plan Preview |  |  | 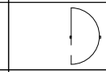 |  |  |  |  |  |
| 3D Axonometry | 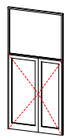 |  |  | 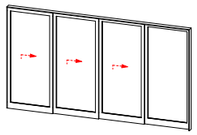 | 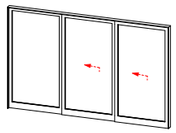 | 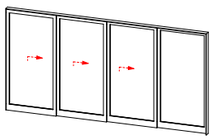 |  | 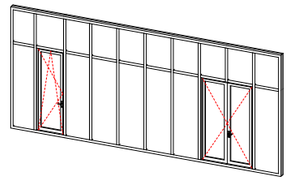 |

| Doors and Windows | | | |
|---|---|---|---|
| Element ID | W-2 | W-3 | W-4 |
| Quantity | 1 | 1 | 1 |
| Nominal W x H Size | 3,500×2,200 | 25,100×2,200 | 6,600×2,200 |
| 2D Plan Preview |  |  |  |
| 3D Axonometry | 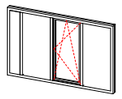 | 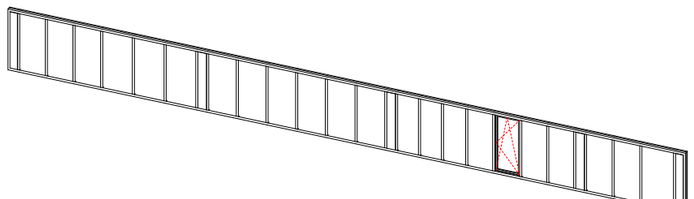 | 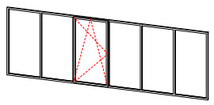 |

| Doors and Windows | | | |
|---|---|---|---|
| Element ID | W-5 | W-6 | W-7 |
| Quantity | 2 | 1 | 1 |
| Nominal W x H Size | 5,500×2,200 | 400×2,200 | 25,200×2,200 |
| 2D Plan Preview |  |  |  |
| 3D Axonometry | 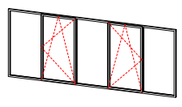 |  | 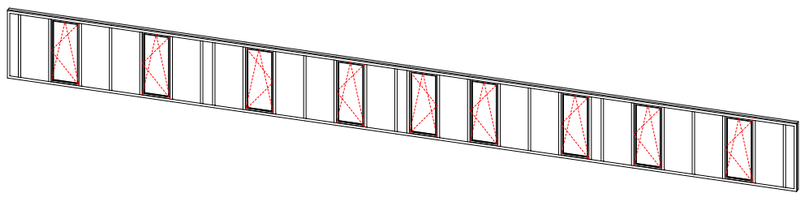 |

| Doors and Windows | | | |
|---|---|---|---|
| Element ID | W-8 | W-9 | W-10 |
| Quantity | 1 | 1 | 1 |
| Nominal W x H Size | 28,400×2,200 | 6,600×2,200 | 6,800×600 |
| 2D Plan Preview |  |  |  |
| 3D Axonometry | 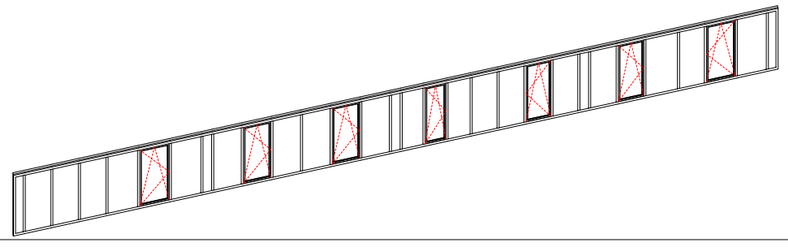 | 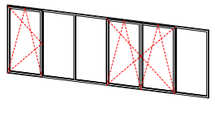 | 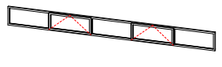 |

| ფორმატი PAPER SIZE | ხელშეკრულების № CONTRACT № | პროექტის № PROJECT № | ფაილის სახელი FILE NAME |
|---|---|---|---|
| A3 | | | |

პირობითი აღნიშვნები LEGEND

- ჭრილი
- ღერძი
- საკადასტრო საზღვარი
- ±0.000 ნიშნული

საერთო ფართობები - 2653.9 მ² მათ შორის:
საოფისე ფართობები - 361.6 მ²
ლაბორატორიის ფართობები - 524.3 მ²
დამხმარე ფართობები - 730.2 მ²
კიბის უჯრედის ფართობი - 161.8 მ²
სახაფხულო ფართობები - 347.6 მ²
სახაწყობე ფართობები - 426.6 მ²
საკონსერვაციო ფართობები - 101.8 მ²

სამშენებლო მოცულობა: 11384.6 მ³
სამშენებლო მოცულობა 0.00 ნიშნულის ზევით: 8855.5 მ³
სამშენებლო მოცულობა 0.00 ნიშნულის ქვემოთ: 2529.1 მ³

$კ_1$=811.1:2138=0.4
$კ_2$=2044.9:2138=1.0
$კ_3$=639.7:2138=0.3

WGS 1984 ის კოორდინატთა სისტემის UTM პროექცია

შენიშვნა:
1. ნახაზზე ზომები მოცემულია მილიმეტრებში.
2. ნახაზზე ყველა ცვლილება მშენებლობისას შეთანხმებული უნდა იქნეს პროექტის ავტორთან.
3. შურცლის კორექტირებით ავტომატურად შეიცვლება წინა ვარიანტი.
4. ნიშნული 0.00 შეესაბამება 426.45 აბსოლუტურ ნიშნულს

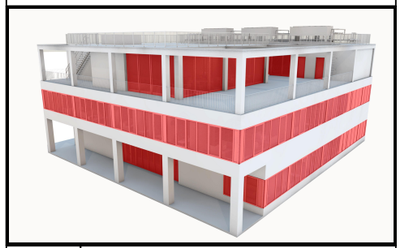

| | |
|---|---|
| დამკვეთი CLIENT | შ.პ.ს. "ლაბორატორია მრჩეველი" |
| პროექტი PROJECT | ამბულატორია "ლაბორატორია მრჩეველი" |
| მისამართი ADDRESS | ქ. თბილისი, ილია ონიანის ქუჩა №10 (ს.კ. 01.13.01.020.223) |

| თანამდებობა | გვარი | ხელმოწერა |
|---|---|---|
| დირექტორი | ზ. გუჯაბიძე | |
| არქიტექტორი | მ. გუჯეჯიანი | |
| | ე. ჭიკლაური | |
| | | |
| | | |
| | | |
| | | |

შ.პ.ს. "არქიტექტორები და კომპანია"
ტელ: +995 032 251 80 58 მობ: +995 599 57 09 60

არქიტექტურული ნაწილი
ARCHITECTURE

| მასშტაბი SCALE | 1:200 | თარიღი DATE OF ISSUE | 17/08/2021 |
|---|---|---|---|
| ნახაზი DRWG | | | |

კარ-ფანჯარა

| სტადია STAGE | ინდექსი INDEX | შურცელი PAGES |
|---|---|---|
| | 38 | 47 |