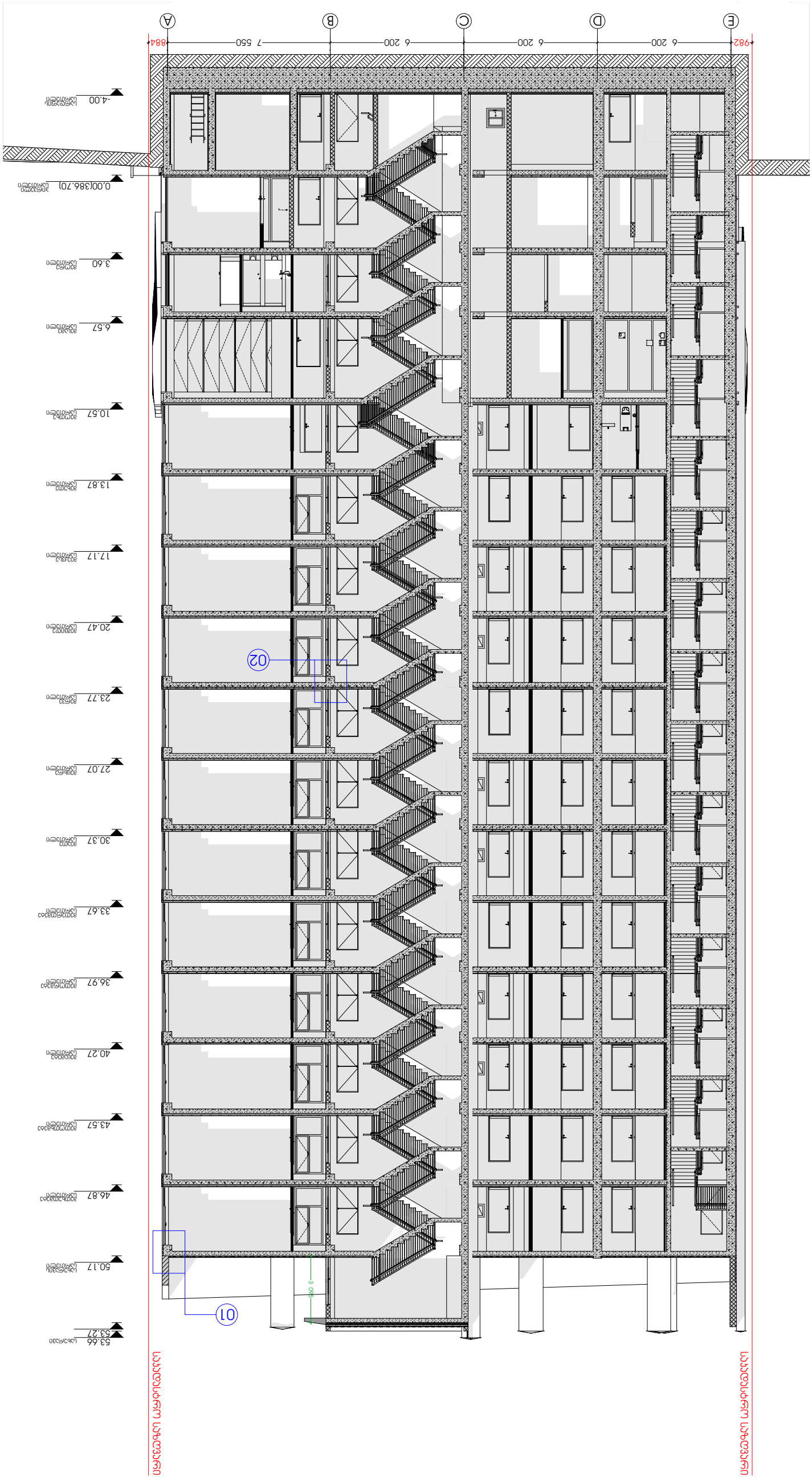

ნახატი არქიტექტურული

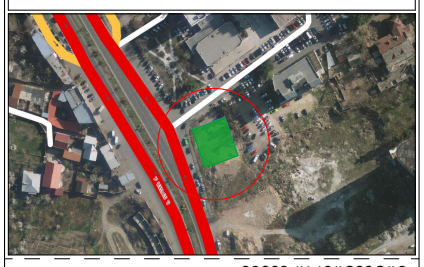

ნახატის ტიპი

ნახატის ნომერი

ნახატის დასახელება

ნახატის მასშტაბი

1:200

ფორმატი

A3

ნახატის დასახელება	ფაილის	ფორმატი
ნახატის ნომერი	0.2.3.6.5.3.6.0.3.6.2	
ნახატის ტიპი		
ნახატის ნომერი		
ნახატის დასახელება		
ნახატის მასშტაბი		
ნახატის ფორმატი		

ნახატის დასახელება

ფასადი 1-1

ნახატის ტიპი

ნახატის ნომერი

ნახატის დასახელება

ნახატის მასშტაბი

ნახატის ფორმატი

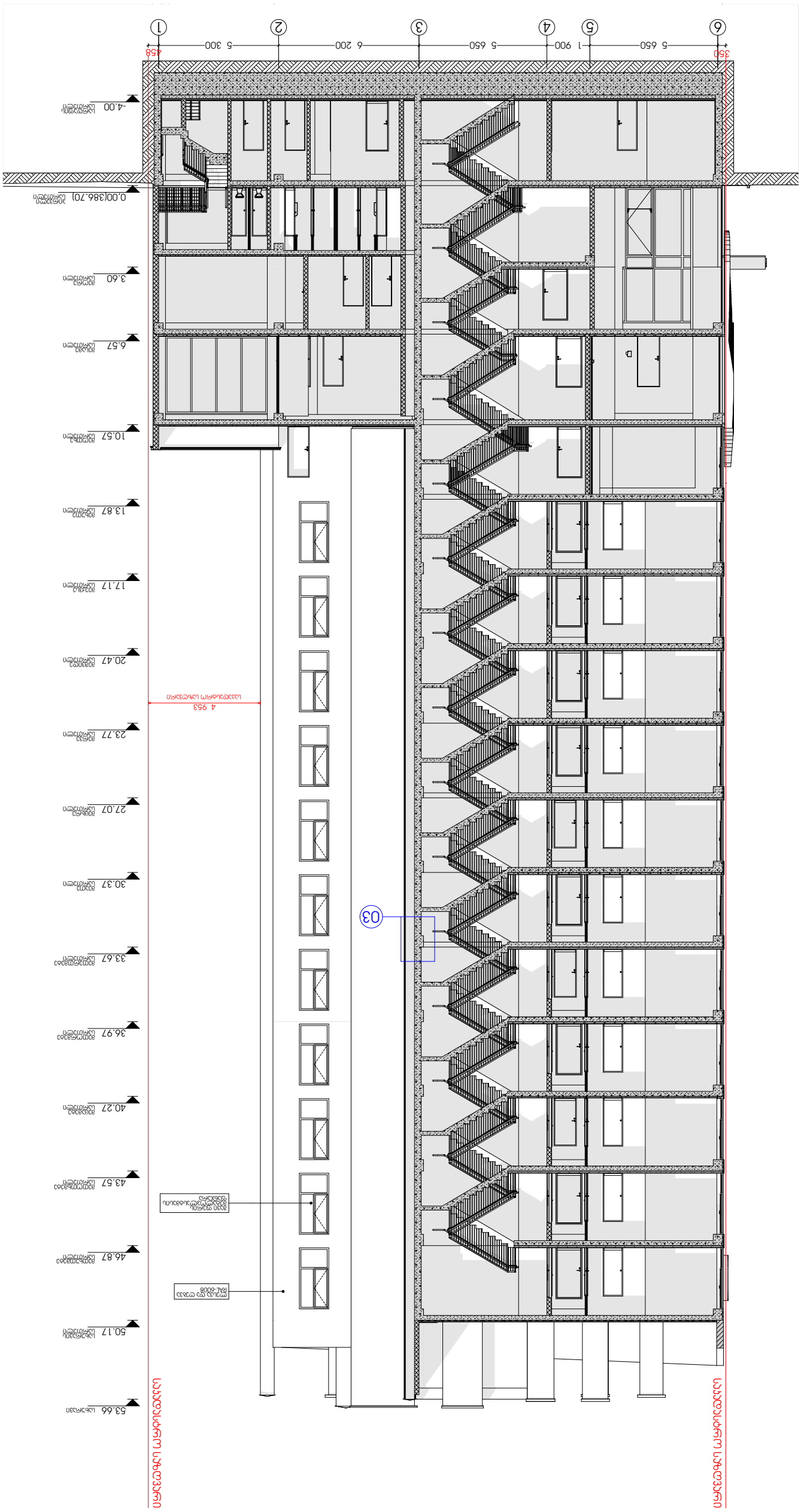

ჭრილი 2-2

პროექტის დასახელება	ტერიტორიის კეთილმოწყობა.
ობიექტის მისამართი	ქ. თბილისი, ისანი-სამგორის რაიონი, ჯიქა ჭავჭავაძის ქუჩა, №22
ნახაზის დასახელება	ტერიტორიის კეთილმოწყობის გენერალური გეგმა
ავტორი	არქიტექტორი
პროექტის ხელმძღვანელი	არქიტექტორი
დამკვეთი	შპს „

მასშტაბი	1:200
ფურცლის ნომერი	ა-201
ფურცლის ზომა	A3

ტერიტორიის კეთილმოწყობის ღონისძიებების ჩამონათვალი

1. ფილარული ბეტონის ბორდიურის მოწყობა
2. ასფალტის საფარის მოწყობა
3. ტროტუარის ფილებით მოპირკეთება
4. ბეტონის/ბეტონის ბლოკებით შემოღობილი ღია ავტოსადგომის მოწყობა
5. ბეტონის ბაქნის მოწყობა
6. ფანჯრის ალუმინის პროფილის მოწყობა
7. ფანჯრის მინის მოწყობა
8. ფანჯრის ბრტყელი ალუმინის ჟალუზების მოწყობა
9. ფანჯრის ფიქსირებული ალუმინის პროფილის მოწყობა

ტერიტორიის კეთილმოწყობის გენერალური გეგმა



ადგილის ორიენტირი

საკადასტრო კოორდინატები

X	4	5
3	2	1
6	7	8
9	10	11

საკადასტრო კოორდინატები

X	4	5
3	2	1
6	7	8
9	10	11

ჯიბე 1

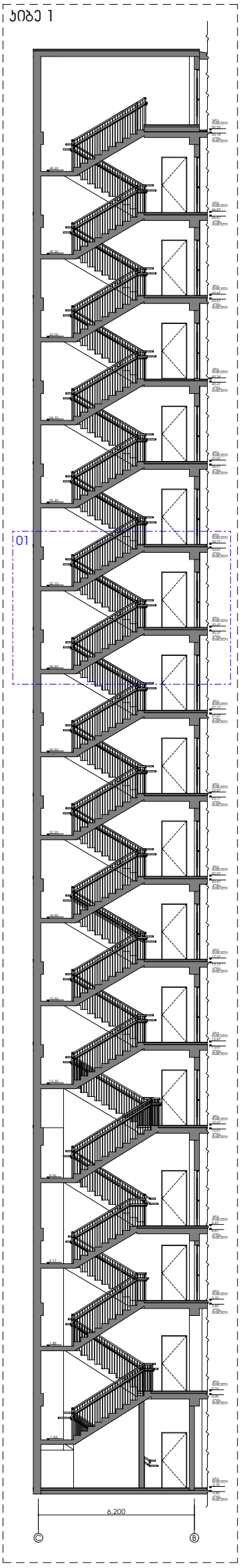

ჯიბე 2

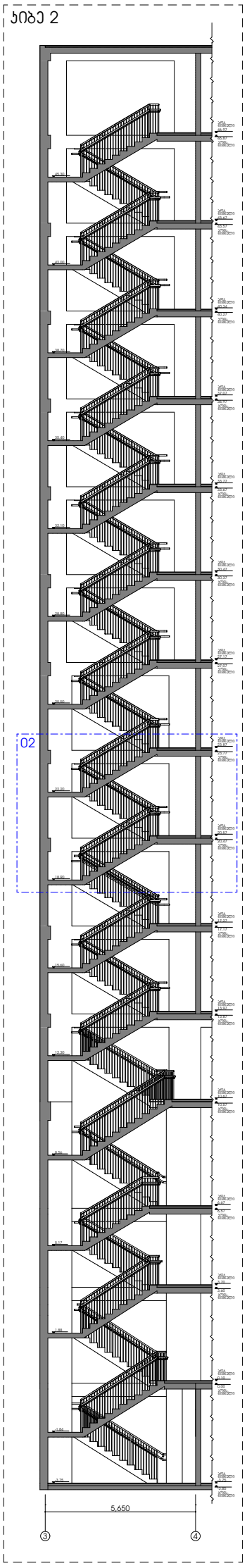

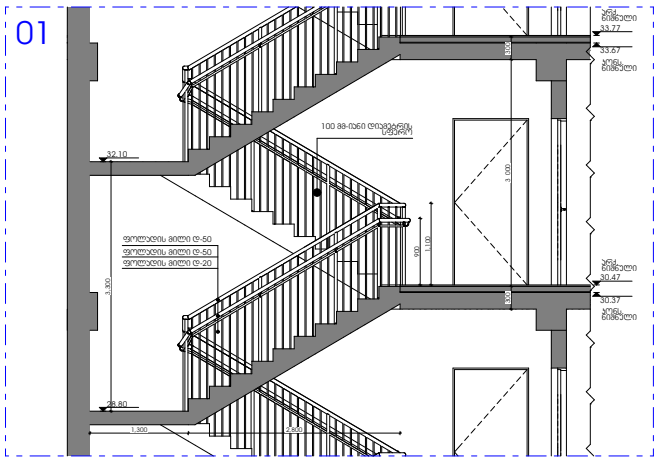

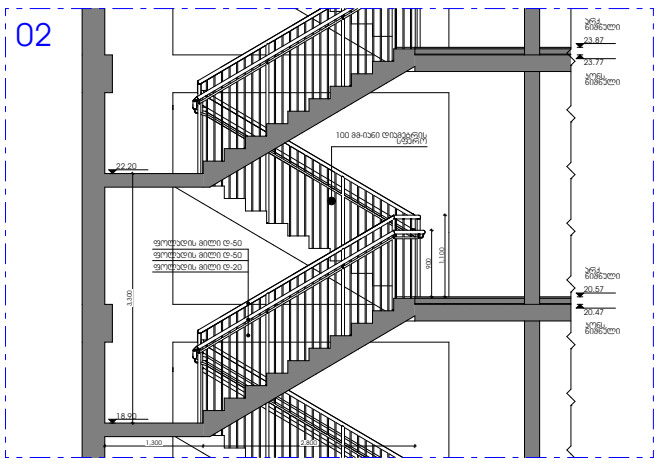

ჯიბე 1

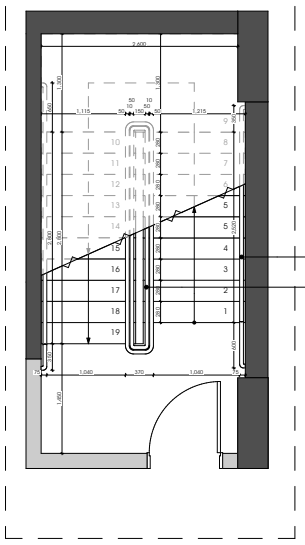

ჯიბე 2

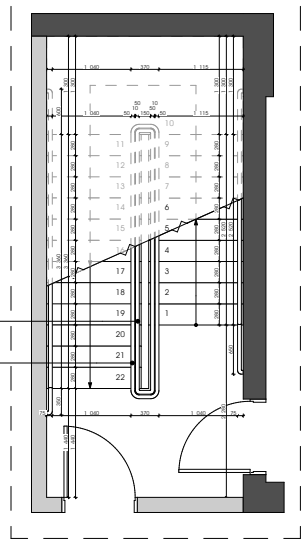

მოაჯირის დეტალი

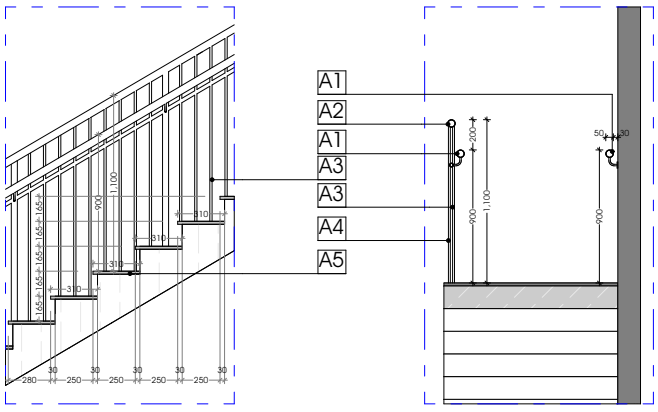

მოაჯირის დეტალი

A1 - სფეროსებრი ლითონის მოაჯირი; 50 მმ.
A2 - I ტიპის სფეროსებრი ლითონის სახელური; 50 მმ.
A3 - სფეროსებრი ლითონის მილები; 20 მმ.
A4 - სფეროსებრი ლითონის დგარები; 40 მმ.
A5 - ჯერამიჯული ფილა მოცურების საწინააღმდეგო ზედაპირით; 20 მმ.

სიტუაციური სქემა

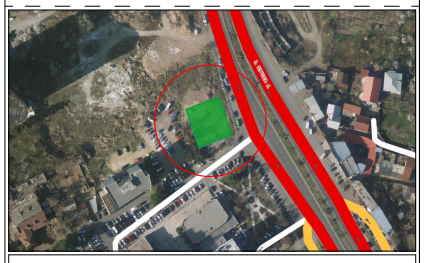

ექსპლიკაცია

1. საფეხე ფართი
2. კომერციული ფართი
3. საზაფხულო ფართი
4. ჯიბის/ლიფტის უჯრედის და სადარბაზოს ფართი
5. სასაწყობე ფართი
6. საწარმოო ფართი
7. დამხმარე ფართი
8. სასწავლო აუდიტორიის ფართი
9. სასტუმრო ნომრის ფართი

ტექნ.ეკონომიკური მაჩვენებლები

შენიშვნები

* ნახაზი შესრულებულია მილიმეტრებში.
* ნახაზზე მოცემულია არქიტექტურული და კონსტრუქციული ნიშნულები

დამკვეთი

პროექტი

მისამართი: ქალაქი თბილისი, ქუჩა გულუა, №22
ს.კ. № 01.18.05.001.090

არქიტექტურული ნაწილი

თანამდებობა	გვარი	ხელმოწერა
მთ.არქიტექტორი	ს.პაპალიანი	
არქიტექტორი/შემსრ.	მ.დათუნაშვილი	
შემსრულებელი	ი.ებრალიძე	
კონსტრუქტორი	თ.მაცაბერიძე	

სათაური

გზა-ჯიბე

მასშტაბი 1:200, 1:100, 1:50

ფურცელი ა-202

ფორმატი A3

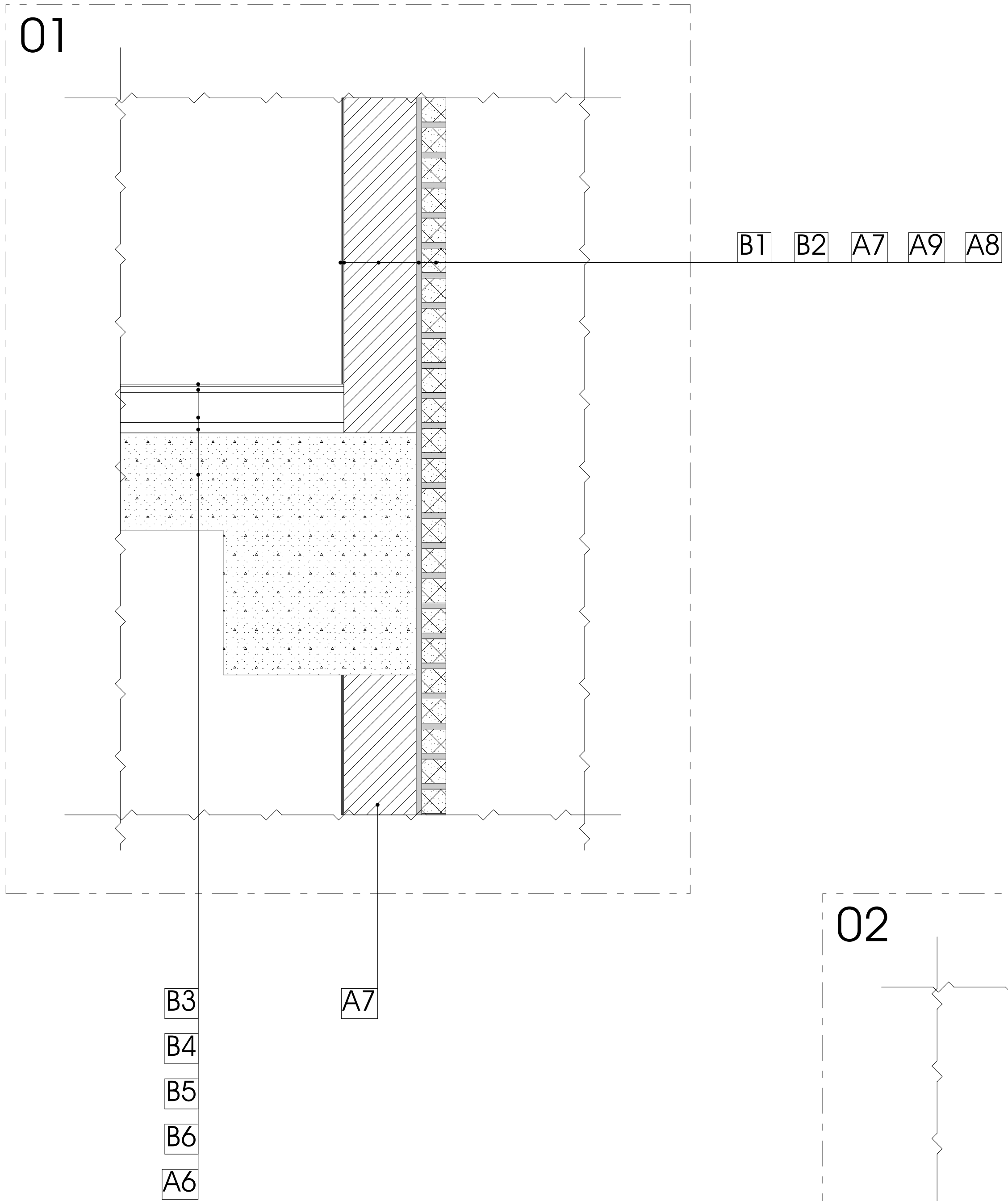

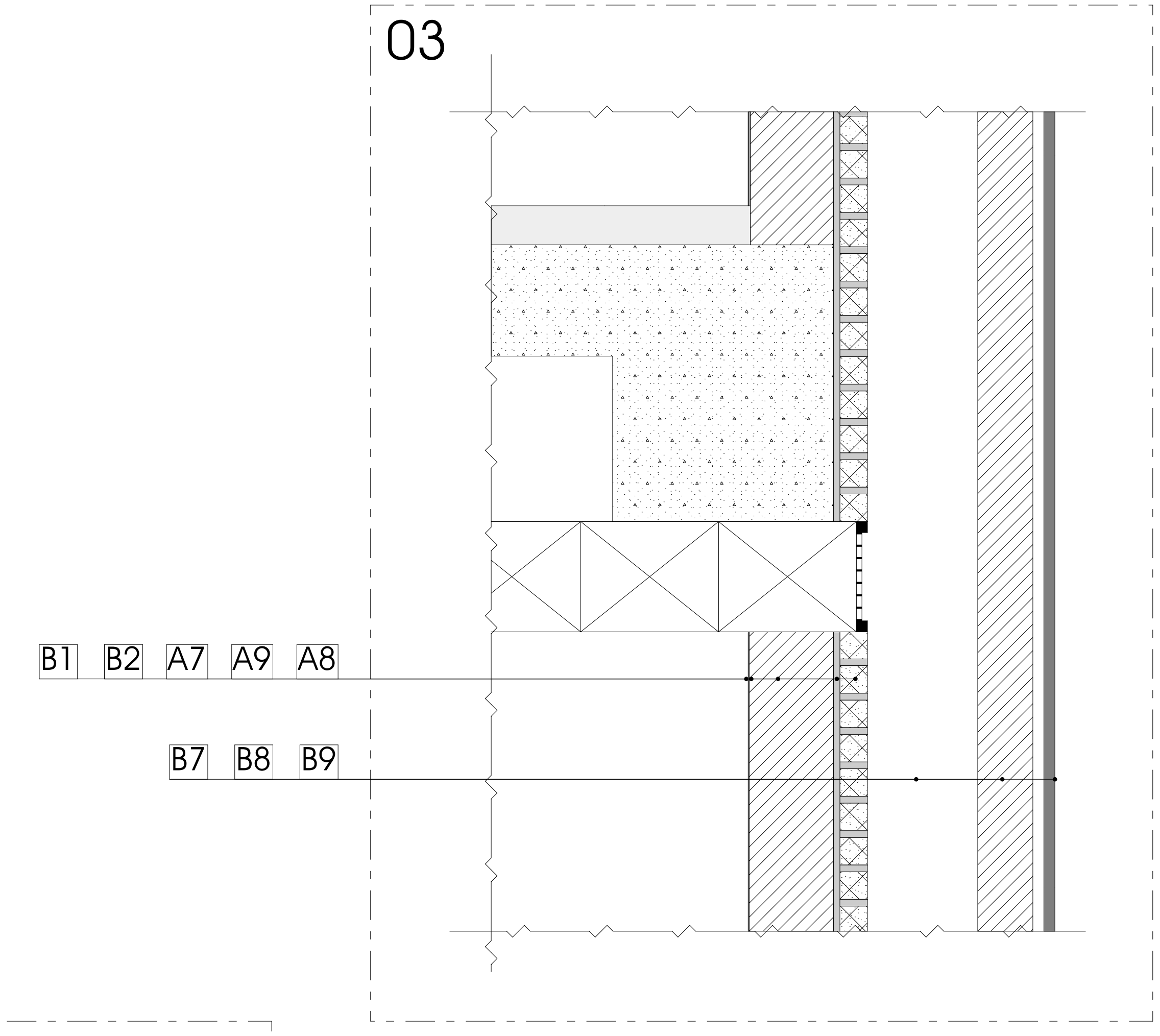

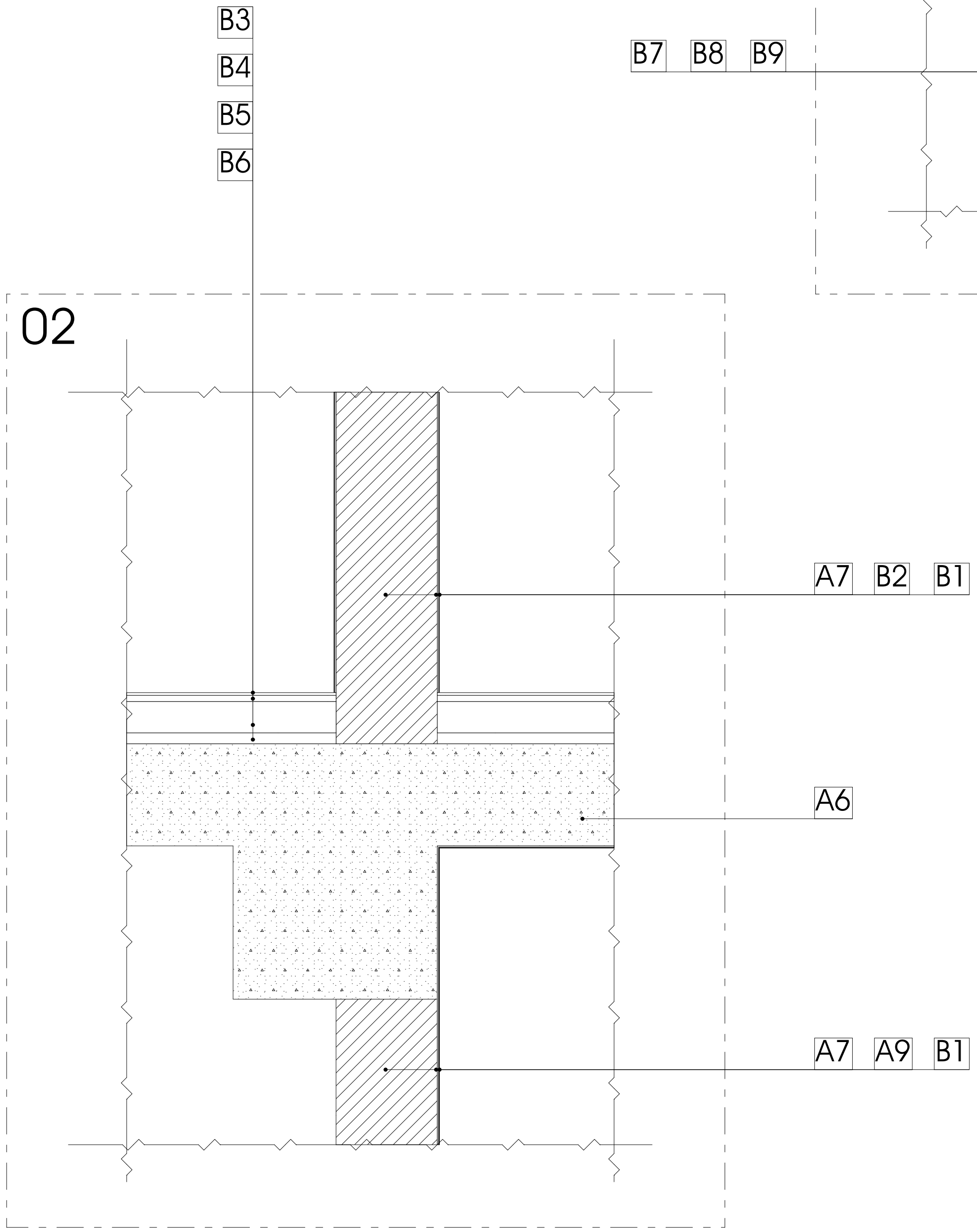

A6 - რკინაბეტონის ფილა
A7 - ბეტონის შემავსებელი ბლოკი
A8 - დეკორატიული საფასადე აგურის ფილები
A9 - წებოცემენტი; 10 მმ.
B1 - დეკორატიული ლესვა-ღებვა;
RAL-7046 TELEGRAU 2
B2 - საფასადე ბადის გაკვრა-ლესვა
B3 - კერამოგრანიტის ფილა
B4 - წებოცემენტი; 10 მმ.
B5 - ქვიშა-ცემენტის მოჭიმვა
B6 - ჰიდროიზოლაცია
B7 - სავენტილაციო შახტა
B8 - სავენტილაციო შახტის კედელი
B9 - ბეტოპანის საფასადე ფილა

სიტუაციური სქემა



ექსპლიკაცია

1. საოფისე ფართი
2. კომერციული ფართი
3. საზაფხულო ფართი
4. კიბის/ლიფტის უჯრედის და სადარბაზოს ფართი
5. სასაწყობე ფართი
6. საწარმოო ფართი
7. დამხმარე ფართი
8. სასწავლო აუდიტორიის ფართი
9. სასტუმრო ნომრის ფართი

ტექნ.ეკონომიკური მაჩვენებლები

შენიშვნები

* ნახაზი შესრულებულია მილიმეტრებში.
* ნახაზზე მოცემულია არქიტექტურული და კონსტრუქციული ნიშნულები

დამკვეთი

პროექტი

მისამართი: ქალაქი თბილისი, ქუჩა გულუა, №22
ს.კ. № 01.18.05.001.090

არქიტექტურული ნაწილი

თანამდებობა	გვარი	ხელმოწერა
მთ.არქიტექტორი	ს.ავალიანი	
არქიტექტორი/შემსრ.	შ.დათუნაშვილი	
შემსრულებელი	ი.ებრალიძე	
კონსტრუქტორი	თ.მაცაბერიძე	

სათაური
სპეციფიკაციები

მასშტაბი 1:70

ფურცელი ა-203

ფორმატი A3