ზომასარი PAPER SIZE	ხელშეკრულების № CONTRACT №	პროექტის № PROJECT №	ფაილის სახელი FILE NAME
A2			

ინფორმაციული აღნიშვნები — LEGEND

- პროფილი
- ღერძები
- საკადასტრო საზღვარი
- ±0.000 ნიშნული
- ნახვრეტი შიდაკედ საკანალიზაციო და სანიაღვრე მილისთვის

ექსპლიკაცია

1 კიბის უჯრედი
2 სარდაფი (რესტავრაციით)
3 სარდაფის (სამეურნეო) ავარიული, რესტავრაციით, კლასტმასის ნაწარმი, მეშვიდის ქვითები, ქაღალდი)
4 გარეკირაჟი
5 ღობეშენაგი
6 ეზ. შარი
7 სარდაფი (არქივი, ბეჭდალტრის დოკუმენტაცია, ქაღალდები)
8 გასახდელი
9 საშხაპე
10 სან. კვანძი
10' ტექნიკური ანალიზაცია
11 სარდაფი (კლასტმასის ნაწარმი, ქაღალდის დოკუმენტაცია, კრემატორიუმი, ავეჯის ნაწილები)
12 სარდაფი (ქვითრები საშხაპეები, კლასტმასის ნიწილაკები, მეშვიდის ქვითები, კემოკლასტი, ქაღალდი)
13 ტუმბოები
13' ჯიხური რეზერვუარი
14 ლიფტი
15 ახალი (სისხლის)
16 საორდინატორი
17 რეცეპცია
18 პრეპარატორა
19 ლაბორატორია
20 მოსაცდელი
21 მცირე ზომის სატვირთო ლიფტი
22 პასაჟი
23 პაციენტი (ლაბორანტი)
24 პაციენტი (ხარისხის კონტროლი)
25 საქმეები
26 პაციენტი (შვილოსანი შინაგა)
27 პაციენტი (ხარისხის კონტროლის მუნიციპი)
28 პაციენტი (ადმინისტრაციული მუნიციპი)
29 პაციენტი (კლინიკური მუნიციპი)
30 შესვლა-გასვლის ოთახი
31 პაციენტი (მარკეტინგი)
32 პაციენტი (შინაგანული ლაბორატორია)
33 პაციენტი (სანიტარიგასეი)
34 პაციენტი (პოსტი)
35 ხანძარსაწინააღმდეგო ოთახი
36 სარდაფი
37 სამედიცინო
38 ტრანსპა
39 ქიმიური
40 სახელოსნო
41 სამსახურეული
42 პაციენტი (ლინეარული)
43 პაციენტი (ლინეარული)
44 პაციენტი (ლინეარული)
45 საპროექტო
46 პოსტი-ლიფტი

∂_1=804.6:2138=0.4
∂_2=1995.1:2138=1.0
∂_3=639.7:2138=0.3

WGS 1984 ის კოორდინატთა სისტემის UTM პროექცია

შენიშვნა:

1. ნახაზზე ზომები მოცემულია მილიმეტრებში.
2. ნახაზზე ყველა ცვლილება შესრულებისას შეთანხმებული უნდა იქნეს პროექტის ავტორთან.
3. შესრულის პროექტირებით ავტომატურად უშვებია წინა პარიანტი.
4. ნიშნული 0.00 შეესაბამება 426.45 აბსოლუტურ ნიშნულს

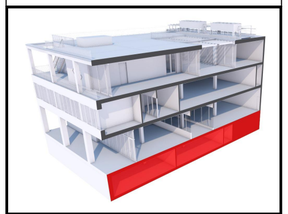

დამკვეთი CLIENT	შპს. "ლაბორატორია მორგველი"
პროექტი PROJECT	ამბულატორია "ლაბორატორია მორგველი"
მისამართი ADDRESS	ქ. ობილისი, ზვიად ონიანის ქუჩა №10 (ს.კ. 01.13.01.020.223)

თანამდებობა	გვარი	ხელმოწერა
დირექტორი	ზ. გეფალიანი	
არქიტექტორი	ბ. ბეჟიტაშვილი	
	ვ. ჩიბლაური	

შპს. "არქიტექტორები და კომპანია"
ტელ: +995 032 251 80 58 მობ: +995 599 57 09 60
არქიტექტურული ნაწილი
ARCHITECTURE

მასშტაბი SCALE	1:100	გამოცემის DATE OF ISSUE	26/08/2021
ნახაზი DRWG			

სარდაფის გეგმა

სტადია STAGE	ინდექსი INDEX	ფურცელი PAGES
	08	48

ზომასარი PAPER SIZE	ხელშ. № CONTRACT №	პროექტის № PROJECT №	ფაილის სახელი FILE NAME
A2			

აღნიშვნები ლეგენდა — LEGEND

- პროფილი
- ღერძები
- საკადასტრო საზღვარი
- ±0.000 — ნიშნული
- ნახვრეტი შიდაში საანალიზაციო და სანიაღვრე მილისთვის

ექსპლიკაცია

1 კიბის უჯრედი
2 სარეზი (რესპატივაცია)
3 სარეზი (სამეხიერო აპარატურა, რესპატივაცია, კლასტმასის ნაწარმი, მეშასის ქუთები, ქაღალდი)
4 გარეკირაჟი
5 ლუნეტაები
6 ელ. შარი
7 სარეზი (არქივი, ბეჭდალტრის დოკუმენტაცია, ქაღალდი)
8 გასახდელი
9 საშხაპე
10 სან. კვანძი
10' ტექნიკური ანალიზაცია
11 სარეზი (კლასტმასის ნაწარმი, ქაღალდის დოკუმენტაცია, კომპიუტერები, ავეჯის ნაწილები)
12 სარეზი (ქიმიური საშუალებები, კლასტმასის ნიწილები, მეშასის ქუთები, ჯეხოკლასტი, ქაღალდი)
13 ტუმბოები
13' წყლის რეზერვუარი
14 ლუნეტი
15 ასაწევი (სისხლის)
16 საორდინატორი
17 რენტგენი
18 ლაბორატორია
19 საორდინატორია
20 მოსაცდელი
21 მცირე ზომის სატვირთო ლიფტი
22 კიბები
23 კაბინეტი (საორდინატე)
24 კაბინეტი (ხარისხის კონტროლი)
25 საშენაო
26 კაბინეტი (ჭკიდლეიტის შიგნა)
27 კაბინეტი (ხარისხის კონტროლის მენეჯერი)
28 კაბინეტი (ადმინისტრაციული მენეჯერი)
29 კაბინეტი (კლინიკური მენეჯერი)
30 შიზოფრენის ოთახი
31 კაბინეტი (მარკეტინგი)
32 კაბინეტი (შინაგანული ლაბორატორია)
33 კაბინეტი (სანიტარიგასეთი)
34 კაბინეტი (ანთე)
35 ხანძრისწის ოთახი
36 სარეზი
37 საკონფერენციო
38 ტრანსა
39 ქინოფა
40 სასადილო
41 სამსარეული
42 კაბინეტი (ლიანძია)
43 კაბინეტი (ლიანძია)
44 კაბინეტი (ლიანძია)
45 საკონდიც.
46 ავზანი-ლიფტი

d_1=804.6:2138=0.4
d_2=1995.1:2138=1.0
d_3=639.7:2138=0.3

WGS 1984 ის კოორდინატთა სისტემის UTM პროექცია

შენიშვნა:

1. ნახაზზე ზომები მოცემულია მილიმეტრებში.
2. ნახაზზე ყველა ცვლილება ავტორიზაციის შესახებ ინფორმაციული უნდა იქნას პროექტის ავტორთან.
3. შესრულის პროექტირებით ავტომატურად უზრუნველა წინა პარიტეტი.
4. ნიშნული 0.00 შეესაბამება 426.45 აბსოლუტურ ნიშნულს

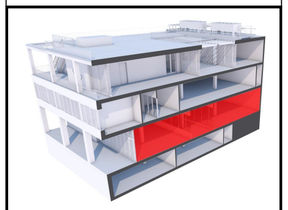

დამკვეთი CLIENT	შ.პ.ს. "ლაბორატორია მრჩველი"
პროექტი PROJECT	ამბულატორია "ლაბორატორია მრჩველი"
მისამართი ADDRESS	ქ. ბაბილისი, შიდა ორნიანის ქუჩა №10 (ს.კ. 01.13.01.020.223)

თანამდებობა	გვარი	ხელმოწერა
დირექტორი	ზ. გეფაძის	
არქიტექტორი	ბ. გეფრისიანი	
	ე. ფიდანიანი	

შ.პ.ს. "არქიტექტორები და კომპანია"
ტელ: +995 032 251 80 58 მობ: +995 599 57 09 60

არქიტექტორული ნაწილი ARCHITECTURE

მასშტაბი SCALE	1:100	თარიღი DATE OF ISSUE	26/08/2021
ნახაზი DRWG			

პირველი სართულის გეგმა

სტადია STAGE	ინდექსი INDEX	ფურცელი PAGES
	09	48

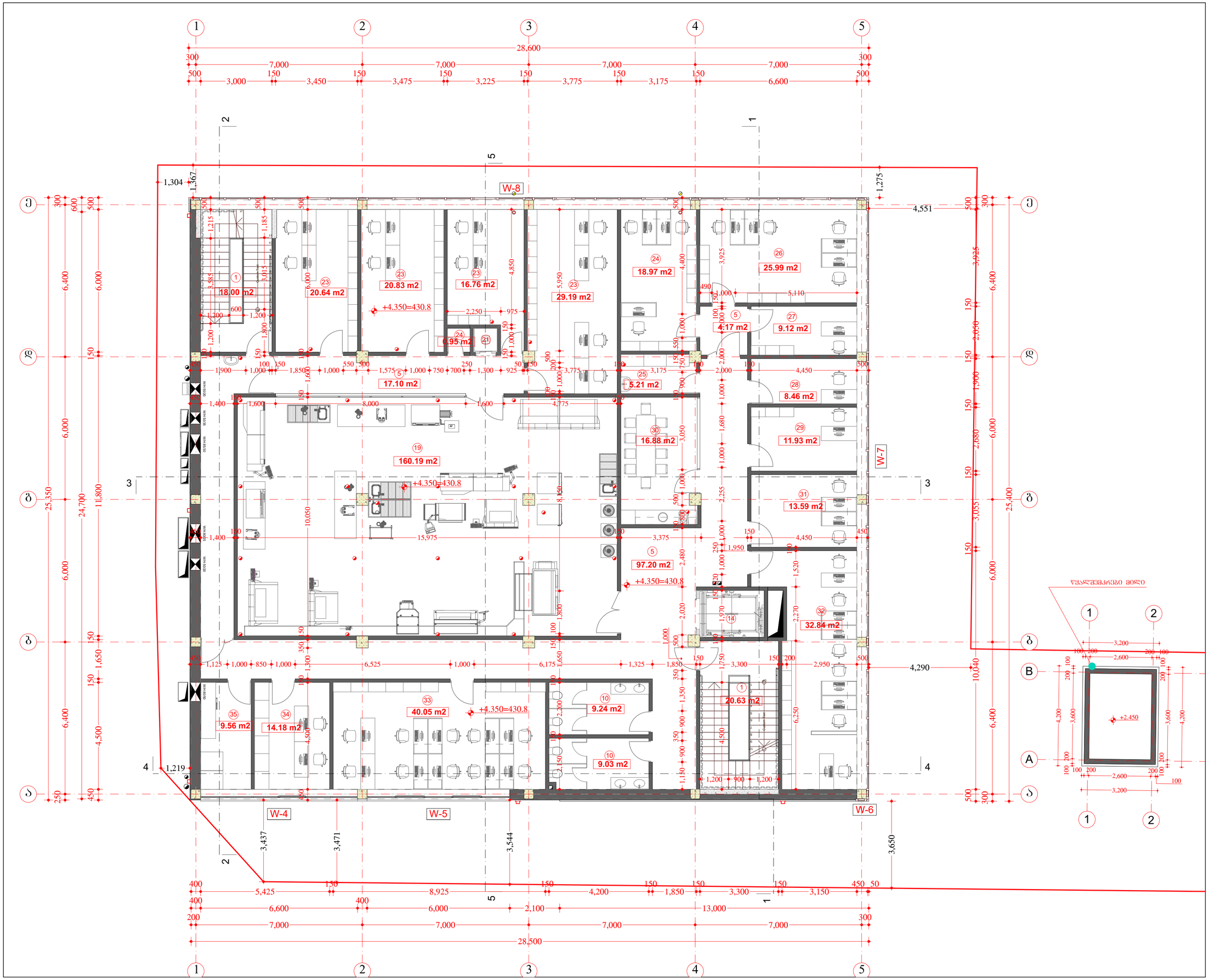

ზომანართ PAPER SIZE	ხელშეკრულების N CONTRACT N	პროექტის N PROJECT N	ფაილის სახელი FILE NAME
A2			

ᲐᲠᲥᲘᲢᲔᲥᲢᲣᲠᲣᲚᲘ ᲜᲐᲮᲐᲢᲔᲑᲘ — LEGEND

- ᲙᲐᲠᲙᲐᲡᲘ
- ᲡᲕᲔᲢᲘ
- ᲡᲐᲙᲐᲜᲐᲚᲘᲖᲐᲪᲘᲝ ᲛᲘᲚᲘ
- ±0.000 — ᲜᲘᲨᲜᲣᲚᲘ ᲖᲝᲜᲐᲨᲘ
- ᲜᲘᲨᲜᲣᲚᲘ
- ᲜᲐᲮᲕᲠᲔᲛᲐᲜ ᲒᲐᲜᲐᲗᲔᲑᲣᲚᲘ ᲡᲐᲙᲐᲜᲐᲚᲘᲖᲐᲪᲘᲝ ᲓᲐ ᲡᲐᲜᲘᲢᲐᲠᲣᲚᲘ ᲛᲘᲚᲔᲑᲘᲡᲗᲕᲘᲡ

ᲔᲥᲡᲞᲚᲘᲙᲐᲪᲘᲐ

1 ᲙᲘᲑᲘᲡ ᲣᲜᲐᲓᲔᲑᲘ
2 ᲡᲐᲕᲐᲠᲯᲘᲨᲝ (ᲡᲐᲮᲔᲠᲮᲔᲑᲘᲡ)
3 ᲡᲐᲕᲐᲠᲯᲘᲨᲝ (ᲡᲐᲛᲔᲠᲘᲝᲜᲘᲡ ᲐᲞᲐᲠᲐᲢᲣᲠᲐ, ᲡᲐᲮᲔᲠᲮᲔᲑᲘᲡ, ᲙᲚᲘᲛᲐᲢᲣᲠᲘᲡ ᲜᲐᲠᲐᲕᲔᲑᲘ, ᲛᲘᲜᲐᲜᲐᲒᲔᲑᲘ ᲥᲕᲔᲨᲘᲗ, ᲥᲐᲚᲐᲚᲔᲑᲘ)
4 ᲒᲐᲠᲔᲪᲮᲘᲚᲘ
5 ᲛᲝᲜᲐᲪᲔᲛᲗᲐ ᲪᲮᲠᲘᲚᲘ
6 ᲔᲚ. ᲤᲐᲠᲘ
7 ᲡᲐᲕᲐᲠᲯᲘᲨᲝ (ᲐᲠᲛᲘᲗᲘ, ᲒᲐᲜᲐᲗᲚᲔᲑᲘᲡ ᲓᲔᲛᲝᲜᲡᲢᲠᲐᲪᲘᲐ, ᲥᲐᲚᲐᲚᲔᲑᲘ)
8 ᲒᲐᲛᲐᲮᲣᲜᲯᲔᲚᲘ
9 ᲡᲐᲨᲮᲐᲞᲘ
10 ᲡᲐᲜ. ᲙᲕᲐᲜᲫᲘ
10' ᲢᲔᲥᲜᲘᲙᲣᲠᲘ ᲐᲜᲐᲚᲘᲖᲘᲡ ᲜᲐᲬᲘᲚᲘ
11 ᲡᲐᲕᲐᲠᲯᲘᲨᲝ (ᲙᲚᲘᲛᲐᲢᲣᲠᲘᲡ ᲜᲐᲠᲐᲕᲔᲑᲘ, ᲥᲐᲚᲐᲚᲔᲑᲘᲡ ᲓᲔᲛᲝᲜᲡᲢᲠᲐᲪᲘᲐ, ᲙᲝᲛᲣᲜᲘᲙᲐᲪᲘᲔᲑᲘ, ᲐᲒᲠᲔᲛᲘᲡ ᲜᲐᲧᲝᲤᲔᲑᲘ)
12 ᲡᲐᲕᲐᲠᲯᲘᲨᲝ (ᲫᲘᲠᲘᲗᲐᲓᲘ ᲡᲐᲨᲣᲐᲚᲔᲑᲔᲑᲘ, ᲙᲚᲘᲛᲐᲢᲣᲠᲘᲡ ᲜᲘᲜᲐᲮᲕᲔᲑᲘ, ᲛᲘᲜᲐᲜᲐᲒᲔᲑᲘ ᲥᲕᲔᲨᲘᲗ, ᲐᲮᲔᲠᲮᲔᲑᲘᲡᲐᲗᲕᲘᲡ, ᲥᲐᲚᲐᲚᲔᲑᲘ)
13 ᲢᲠᲐᲜᲖᲘᲢᲔᲑᲘ
13' ᲕᲘᲖᲘᲡ ᲠᲝᲛᲑᲘᲡᲮᲕᲐᲠᲐ
14 ᲡᲕᲔᲢᲘᲡᲗᲕᲘᲡ
15 ᲐᲮᲐᲠᲔᲑᲘ (ᲑᲘᲜᲘᲡᲗᲕᲘᲡ)
16 ᲡᲐᲮᲔᲠᲮᲝᲜᲐᲢᲝᲠᲘ
17 ᲠᲔᲪᲔᲞᲢᲝᲠᲘ
18 ᲐᲠᲛᲐᲢᲣᲠᲘ
19 ᲡᲐᲐᲠᲛᲐᲢᲣᲠᲝ
20 ᲛᲝᲬᲧᲐᲑᲔᲚᲘ
21 ᲛᲪᲘᲠᲔ ᲮᲔᲛᲘᲡ ᲡᲐᲮᲔᲠᲮᲝᲗᲐ ᲡᲘᲡᲢᲔᲛᲐ
22 ᲙᲐᲛᲘᲝᲜᲘ
23 ᲙᲐᲑᲘᲜᲔᲢᲘ (ᲡᲐᲐᲠᲛᲐᲢᲣᲠᲘ)
24 ᲙᲐᲑᲘᲜᲔᲢᲘ (ᲮᲐᲠᲗᲮᲘᲡ ᲙᲝᲜᲢᲠᲝᲚᲔᲠᲘ)
25 ᲡᲐᲡᲬᲐᲤᲝ
26 ᲙᲐᲑᲘᲜᲔᲢᲘ (ᲬᲕᲘᲚᲝᲕᲐᲜᲘ ᲨᲘᲜᲐᲙᲘ)
27 ᲙᲐᲑᲘᲜᲔᲢᲘ (ᲮᲐᲠᲗᲮᲘᲡ ᲙᲝᲜᲢᲠᲝᲚᲔᲠᲘᲡ ᲛᲪᲘᲠᲔ)
28 ᲙᲐᲑᲘᲜᲔᲢᲘ (ᲐᲠᲛᲘᲜᲘᲡᲢᲠᲐᲪᲘᲣᲚᲘ ᲛᲪᲘᲠᲔ)
29 ᲙᲐᲑᲘᲜᲔᲢᲘ (ᲐᲚᲔᲥᲢᲠᲝᲜᲣᲚᲘ ᲛᲪᲘᲠᲔ)
30 ᲨᲔᲮᲕᲔᲓᲠᲘᲡ ᲝᲗᲐᲮᲘ
31 ᲙᲐᲑᲘᲜᲔᲢᲘ (ᲒᲐᲠᲔᲪᲮᲘᲚᲘ)
32 ᲙᲐᲑᲘᲜᲔᲢᲘ (ᲨᲔᲮᲕᲔᲓᲠᲘᲡ ᲞᲣᲜᲥᲢᲘ)
33 ᲙᲐᲑᲘᲜᲔᲢᲘ (ᲡᲐᲙᲝᲜᲤᲔᲠᲔᲜᲪᲘᲝ)
34 ᲙᲐᲑᲘᲜᲔᲢᲘ (ᲐᲓᲛᲘᲜᲘ)
35 ᲮᲔᲜᲘᲡᲯᲘᲡ ᲝᲗᲐᲮᲘ
36 ᲡᲐᲕᲐᲠᲯᲘᲨᲝ
37 ᲡᲐᲛᲔᲖᲘᲜᲔᲔᲠᲝ
38 ᲒᲘᲜᲐᲡᲐᲮ
39 ᲔᲚᲔᲥᲢᲠᲝᲛᲔᲖ
40 ᲡᲐᲮᲐᲠᲯᲝᲡᲪᲘ
41 ᲡᲐᲛᲗᲐᲠᲔᲡᲪᲘᲮᲝ
42 ᲙᲐᲑᲘᲜᲔᲢᲘ (ᲓᲔᲠᲔᲤᲘᲥᲘᲡᲘ)
43 ᲙᲐᲑᲘᲜᲔᲢᲘ (ᲓᲔᲠᲔᲤᲘᲥᲘᲡᲘ)
44 ᲙᲐᲑᲘᲜᲔᲢᲘ (ᲓᲔᲠᲔᲤᲘᲥᲘᲡᲘ)
45 ᲡᲐᲐᲓᲛᲘᲜᲘᲡᲢᲠᲝ
46 ᲐᲜᲒᲐᲠ-ᲚᲔᲒᲔᲜᲓᲐ

A_1=804.6:2138=0.4
A_2=1995.1:2138=1.0
A_3=639.7:2138=0.3

WGS 1984 ᲛᲘ ᲙᲝᲝᲠᲓᲘᲜᲐᲢᲗᲐ ᲡᲘᲡᲢᲔᲛᲘᲡ UTM ᲞᲠᲝᲔᲥᲪᲘᲐ

ᲨᲔᲜᲘᲨᲕᲜᲐ:

1. ᲜᲐᲮᲐᲖᲖᲔ ᲧᲕᲔᲚᲐ ᲖᲝᲛᲔᲑᲘ ᲛᲝᲪᲔᲛᲣᲚᲘᲐ ᲛᲘᲜᲘᲛᲐᲚᲣᲠᲘ ᲛᲝᲗᲮᲝᲕᲜᲔᲑᲘᲗ.
2. ᲜᲐᲮᲐᲖᲖᲔ ᲧᲕᲔᲚᲐ ᲪᲕᲚᲘᲚᲔᲑᲐ ᲐᲜ ᲓᲐᲛᲐᲢᲔᲑᲐ ᲛᲝᲗᲮᲝᲕᲜᲘᲡ ᲨᲔᲛᲗᲮᲕᲔᲕᲐᲨᲘ ᲨᲔᲘᲫᲚᲔᲑᲐ ᲛᲝᲮᲓᲔᲡ ᲛᲮᲝᲚᲝᲓ ᲞᲠᲝᲔᲥᲢᲘᲡ ᲐᲕᲢᲝᲠᲗᲐᲜ.
3. ᲨᲔᲜᲐᲠᲔᲜᲘᲡ ᲙᲠᲘᲢᲘᲙᲣᲚᲘᲡᲐᲓᲛᲘᲗ ᲐᲕᲢᲝᲠᲗᲐᲜ ᲨᲔᲗᲐᲜᲮᲛᲔᲑᲣᲚᲘ ᲐᲠᲐᲡᲐᲮᲕᲔᲚᲝᲓᲜᲔᲚ ᲨᲔᲡᲠᲣᲚᲔᲑᲐ ᲧᲝᲕᲔᲚᲗᲕᲘᲡ ᲡᲐᲕᲐᲚᲓᲔᲑᲣᲚᲝᲐ.
4. ᲜᲘᲨᲜᲣᲚᲘ 0.00 ᲨᲔᲡᲐᲑᲐᲛᲔᲑᲐ 426.45 ᲐᲑᲡᲝᲚᲣᲢᲣᲠ ᲜᲘᲨᲜᲔᲑᲡ

ᲛᲐᲡᲬᲐᲕᲔᲑᲔᲚᲘ CLIENT	შ.პ.ს. "ლაბორატორია მრჩეველი"
ᲞᲠᲝᲔᲥᲢᲘ PROJECT	ᲐᲛᲑᲣᲚᲐᲢᲝᲠᲘᲐ "ლაბორატორია მრჩეველი"
ᲛᲘᲡᲐᲛᲐᲠᲗᲘ ADDRESS	ქ. ᲝᲖᲑᲔᲚᲘᲡᲗᲔ, ᲨᲔᲛᲐ ᲝᲜᲝᲕᲘᲡ ᲥᲣᲩᲐ №10 (ს.კ. 01.13.01.020.223)

ᲓᲐᲜᲐᲨᲜᲣᲚᲔᲑᲐ	ᲒᲕᲐᲠᲘ	ᲮᲔᲠᲛᲝᲬᲔᲠᲐ
ᲓᲘᲠᲔᲥᲢᲝᲠᲘ	ზ. ᲒᲝᲒᲘᲩᲐᲘᲨᲕᲘᲚᲘ	
ᲐᲠᲥᲘᲢᲔᲥᲢᲝᲠᲘ	მ. ᲒᲝᲒᲘᲩᲐᲘᲨᲕᲘᲚᲘ	
	ვ. ᲧᲝᲚᲝᲜᲯᲘ	

შ.პ.ს. "არქიტექტორები და კომპანია"
ტელ: +995 032 251 80 58 მობ: +995 599 57 09 60

ᲐᲠᲥᲘᲢᲔᲥᲢᲣᲠᲘᲡ ᲜᲐᲬᲘᲚᲘ ARCHITECTURE

ᲛᲐᲡᲨᲢᲐᲑᲘ SCALE	1:100	ᲒᲐᲛᲝᲪᲔᲛᲘᲡ ᲗᲐᲠᲘᲦᲘ DATE OF ISSUE	26/08/2021

ᲜᲐᲮᲐᲖᲘᲡ DRWG

ᲛᲔᲝᲠᲔ ᲡᲐᲠᲗᲣᲚᲘᲡ ᲒᲔᲒᲛᲐ

ᲡᲢᲐᲓᲘᲐ STAGE	ᲘᲜᲓᲔᲥᲡᲘ INDEX	ᲤᲣᲠᲪᲚᲔᲑᲘ PAGES
	10	48

ზომანართი PAPER SIZE	ხელშეკრულების N CONTRACT N	პროექტის N PROJECT N	ფაილის სახელი FILE NAME
A2			

ანოტაციული აღნიშვნები — LEGEND

- პროფილი
- ღერძები
- საკადასტრო საზღვარი
- ±0.000 — ნიშნული
- ნახვრეტი შიდაკედლის საანალიზოდ და სანიავნე მილისთვის

ექსპლიკაცია

1 კიბის უჯრედი
2 სარეზერვო (რესტავრაციის)
3 სარეზერვო (სამედიცინო აპარატურა, რესტავრაციის, კლასტმასის ნაწარმი, მშრალის ქიმიები, ქაღალდი)
4 გარდერობი
5 ღრუნიშნები
6 ელ. შკაფი
7 სარეზერვო (არქივი, ბეჭდალტრის დოკუმენტაცია, ქაღალდები)
8 გასახდელი
9 სველი კვანძი
10 სან. კვანძი
10' ტექნიკური ანალიზატორია
11 სარეზერვო (კლასტმასის ნაწარმი, ქაღალდის დოკუმენტაცია, კრემატორული, ავეჯის ნაწილები)
12 სარეზერვო (ქიმიური საშუალებები, კლასტმასის ნიმუშები, მშრალის ქიმიები, ელექტრონული, ქაღალდი)
13 ტუმბოები
13' წყლის რეზერვუარი
14 ლიფტი
15 ასაწევი (სისხლის)
16 საორდინატორი
17 რეცეფცია
18 პრეპარატორია
19 ლაბორატორია
20 მიზაცდელი
21 მცირე ზომის სატვირთო ლიფტი
22 პასაჟი
23 კაბინეტი (ლაბორანტი)
24 კაბინეტი (ხარისხის კონტროლი)
25 საშენაო
26 კაბინეტი (შვილოსანი შინაგ.)
27 კაბინეტი (ხარისხის კონტროლის მენეჯერი)
28 კაბინეტი (ადმინისტრაციული მენეჯერი)
29 კაბინეტი (ლიტერატურა მენეჯერი)
30 შემკვეთლის ოთახი
31 კაბინეტი (მარკეტინგი)
32 კაბინეტი (შინაგანაწილი ლიტერატურა)
33 კაბინეტი (საინფორმაციო)
34 კაბინეტი (ანონ)
35 ხანიშნების ოთახი
36 სარეზერვო
37 საკონფერენციო
38 ტერასა
39 ქანიონა
40 სასადილო
41 სამზარეულო
42 კაბინეტი (დერეფანი)
43 კაბინეტი (დერეფანი)
44 კაბინეტი (დერეფანი)
45 საპროექტო
46 ანანგი-დერეფანი

∂_1=804.6:2138=0.4
∂_2=1995.1:2138=1.0
∂_3=639.7:2138=0.3

WGS 1984 ის კოორდინატთა სისტემის UTM პროექცია

შენიშვნა:

1. ნახაზზე ზომები მოცემულია მილიმეტრებში.
2. ნახაზზე ყველა ცვლილება შესაბამისობაში შეიძლებოდეს შეთანხმებული უნდა იქნეს პროექტის ავტორთან.
3. შესრულის პროექტირებისთვის ავტომატიკურ შემდეგ წყნა ცარიანი.
4. ნიშნული 0.00 შეესაბამება 426.45 აბსოლუტურ ნიშნულს

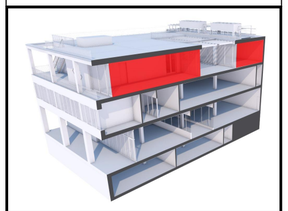

დამკვეთი CLIENT	შ.პ.ს. "ლაბორატორია მრჩველი"
პროექტი PROJECT	ამბულატორია "ლაბორატორია მრჩველი"
მისამართი ADDRESS	ქ. ობოლისი, შცმა ორიანის ქუჩა №10 (ს.კ. 01.13.01.020.223)

თანამდებობა	გვარი	ხელმოწერა
დირექტორი	ზ. ბერიკაშვილი	
არქიტექტორი	მ. ბერიკიშვილი	
	ე. ჩიბერაშვილი	

შ.პ.ს. "არქიტექტორები და კომპანია"
ტელ: +995 032 251 80 58 მობ: +995 599 57 09 60

არქიტექტურული ნაწილი ARCHITECTURE

მასშტაბი SCALE	1:100	თარიღი DATE OF ISSUE	26/08/2021

ნახაზის DRWG

მცხაშე სარეულის ბეგმა

სტადია STAGE	ინდექსი INDEX	ფურცელი PAGES
	11	48

ზომასარი PAPER SIZE	ხელშეკ. № CONTRACT №	პროექტის № PROJECT №	ფაილის სახელი FILE NAME
A2			

პირობითი აღნიშვნები LEGEND

- პრიზმა
- ღერძი
- საკანალიზაციო
- ±0.000 საზღვარი
- ნიშნული
- ნახვრეტი მიწაში საკანალიზაციო და სანიაღვრე მილისთვის

ექსპლიკაცია

1 კიბის უჯრედი
2 სარეცხი (რესტორანი)
3 სარეცხი (სამეფიციო აპარატურა, რესტორანი, კლასტერის ნაწარმი, მშენ. ქიმიკატები, ქაღალდი)
4 გარეტერასა
5 დერეფანი
6 ელ. შარი
7 სარეცხი (არქივი, ბუღალტრის დოკუმენტაცია, ქაღალდები)
8 გასახდელი
9 სველი
10 სან. კვანძი
10' ტექნიკური განლიზაცია
11 სარეცხი (კლასტერის ნაწარმი, ქაღალდის დოკუმენტაცია, კომპიუტერები, ავეჯის ნაწილები)
12 სარეცხი (ქიმიური საშუალებები, კლასტერის ნიწილები, მშენ. ქიმიკატები, ელექტრ. ტექ., ქაღალდი)
13 ტუმბოები
13' ჭის რეზერვუარი
14 ლიფტი
15 ასაწევი (სისხლის)
16 საორდინატორი
17 რენტგენი
18 პრეანალიტიკა
19 ლაბორატორია
20 მოსაცდელი
21 მცირე ზომის სატვირთო ლიფტი
22 ვახაში
23 კაბინეტი (ლაბორანტი)
24 კაბინეტი (ხარისხის კონტროლი)
25 საშენაო
26 კაბინეტი (ჭკვილებული შინაკ.)
27 კაბინეტი (ხარისხის კონტროლის მენეჯერი)
28 კაბინეტი (ადმინისტრაციული მენეჯერი)
29 კაბინეტი (კლინიკური მენეჯერი)
30 შენ.ექსპლ. ოთახი
31 კაბინეტი (მარკეტინგი)
32 კაბინეტი (შინაგანი რეგლამენტი)
33 კაბინეტი (სანქციონირება)
34 კაბინეტი (ადმინ)
35 სანიტარების ოთახი
36 სარეცხი
37 სამედიცინო
38 ტრანსა
39 ქირურგი
40 სასადილო
41 სამზარეულო
42 კაბინეტი (დერეფანი)
43 კაბინეტი (დერეფანი)
44 კაბინეტი (დერეფანი)
45 სამეთაურო
46 ამწე-ლიფტი

∂_1=804.6:2138=0.4

∂_2=1995.1:2138=1.0

∂_3=639.7:2138=0.3

WGS 1984 ის კოორდინატთა სისტემის UTM პროექცია

შენიშვნა:

1. ნახაზზე ზომები მოცემულია მილიმეტრებში.
2. ნახაზზე ყველა ცვლილება შეთანხმებული უნდა იქნეს პროექტის ავტორთან.
3. შესრულის პროექტირებით ავტომატურად უნდა წაიშალა წინა ვარიანტი.
4. ნიშნული 0.00 შეესაბამება 426.45 აბსოლუტურ ნიშნულს

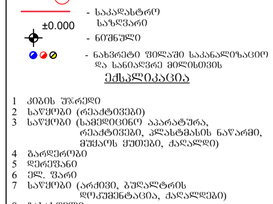

დამკვეთი CLIENT	შ.პ.ს. "ლაბორატორია მრჩეველი"
პროექტი PROJECT	ამბულატორია "ლაბორატორია მრჩეველი"
მისამართი ADDRESS	ქ. ბათუმში, შუა ონიანის ქუჩა №10 (ს.კ. 01.13.01.020.223)

თანამდებობა	გვარი	ხელმოწერა
დირექტორი	ზ. ბუხაიძე	
არქიტექტორი	მ. ბუხუტიშვილი	
	მ. ჩიტლაძე	

შ.პ.ს. "არქიტექტორები და კომპანია"

ტელ: +995 032 251 80 58 მობ: +995 599 57 09 60

არქიტექტურული ნაწილი ARCHITECTURE

მასშტაბი SCALE	1:100	თარიღი DATE OF ISSUE	26/08/2021

ნახაზის DRWG

გეგმა +11.85 ნიშნულზე

სტადია STAGE	ცვლილება INDEX	ფურცელი PAGES
	12	48

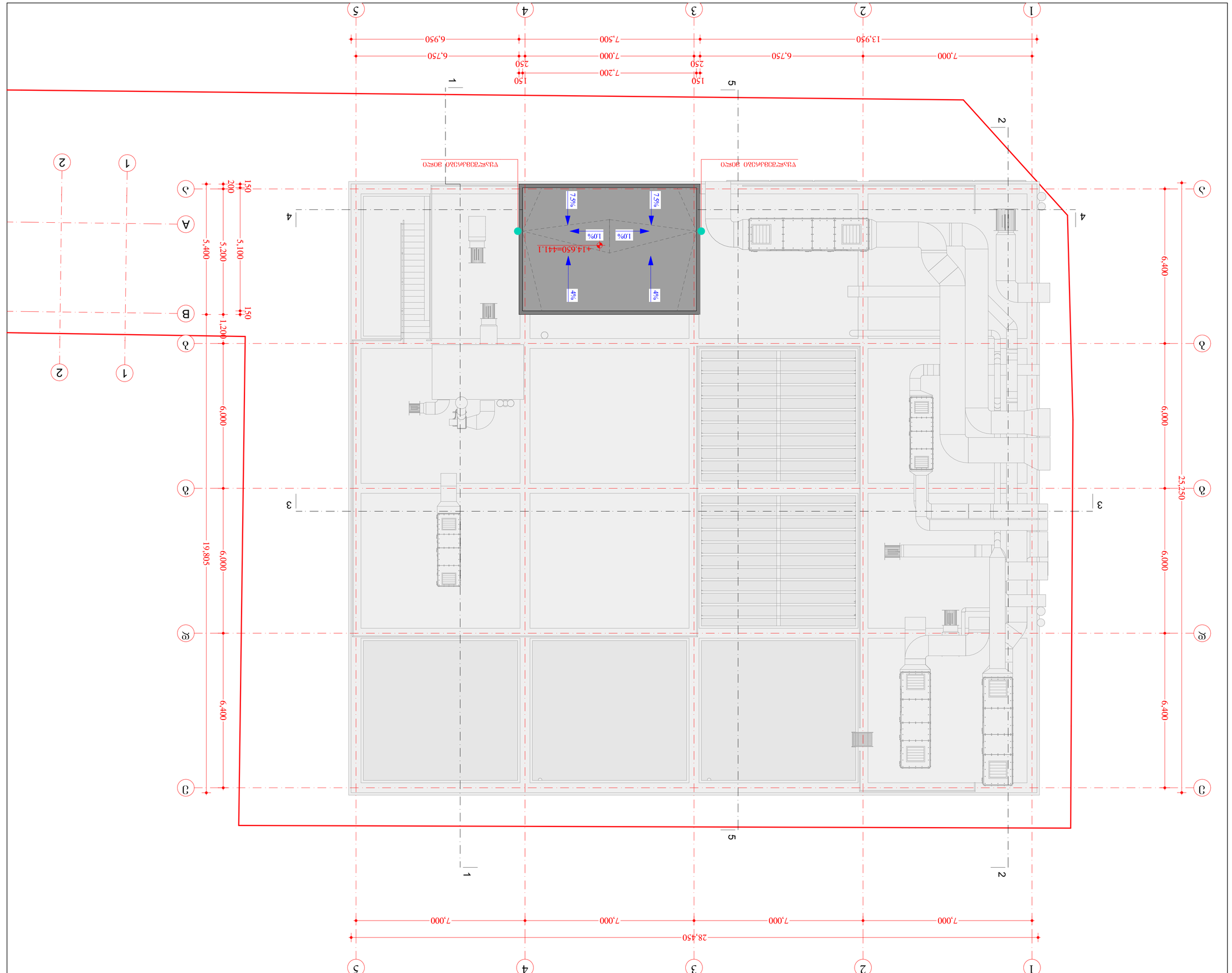

ТИП НА ЛИСТА	ЧЕРТЕЖ №
PAPER SIZE	DRAWING №
A2	PROJECT №
	FILE NAME

ЛЕГЕНДА LEGEND

- Зелено
- Стена
- Ръбове, видими
- 40.000 Кота на покрив
- Бордюр
- Бетонова настилка
- Ръбове, невидими

Забележки:

1. Всички мерки за безопасност и здраве при работа трябва да бъдат съобразени с Наредба № 2 от 22.03.2004 г. за минималните изисквания за осигуряване на безопасност и здраве при извършване на строителни и монтажни работи.
2. Всички размери са в сантиметри, освен ако не е посочено друго.
3. Преди започване на строителните работи е необходимо да бъдат изпълнени всички мерки за безопасност и здраве при работа, съгласно Наредба № 2 от 22.03.2004 г. за минималните изисквания за осигуряване на безопасност и здраве при извършване на строителни и монтажни работи.
4. Всички размери трябва да бъдат проверени на място преди започване на строителните работи.

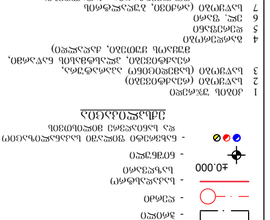

CLIENT	ЕТ „Ъъъ-Ъъъ-Ъъъ-

ᑕᖇᐙᑎᐱᕈᖇᑕᑦᑕᓂᓇᒃ ᐋᑕᐱᖇᑕᑎᑕᐋᓂ ᑎᐱᖇᑕᐙᖓᐯᔾᔨᓀᑕᑎᓇᒃ ᑎᐱᖇᐙᐋᑕᓂᓇᒃ



მიწის ნაკვეთის საკადასტრო საზღვარი



შენობიდან გასასვლელი



მისაწვდომი სვლაგეზი



სქ დაკავებულობა



სწ დაკავებულობა

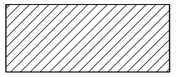

დს დაკავებულობა

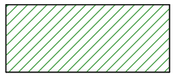

თვ დაკავებულობა

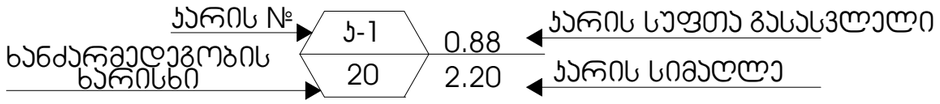

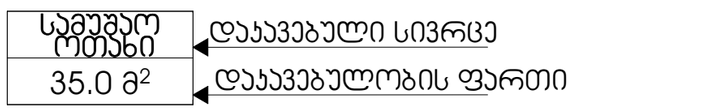

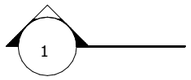

ჭრილის ხაზი

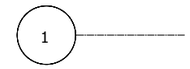

ღერძის ხაზი



ჩრდილოეთის აღმნიშვნელი ნიშანი



შენობიდან გასასვლელი

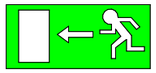

შენობიდან გასასვლელის მიმართულების მაჩვენებელი



ავტო საშხეფი სისტემა



ხელის ცეცხლმაქრი



ჯვამლზე მორეაგირე მაუწყებელი



სახანძრო განგაში

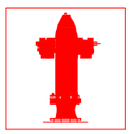

სახანძრო სამაშველო სამსახურის მიერ გამოსაყენებლი მისაერთებელი - ჰიდრანტი

ქედლის ცეცხლმედეგობა (ერთსაათიანი)

ქედლის ცეცხლმედეგობა (ორსაათიანი)

ფორმატი PAPER SIZE	ხელშეკრულების № CONTRACT №	პროექტის № PROJECT №	ფაილის სახელი FILE NAME
A3			

პირობითი აღნიშვნები LEGEND

- ჭრილი
- ღერძი
- საკადასტრო საზღვარი
- ±0.000 ნიშნული

საერთო ფართობი - 2653.9 მ² მათ შორის:
საოფისე ფართობი - 361.6 მ²
ლაბორატორიის ფართობი - 524.3 მ²
დამხმარე ფართობი - 730.2 მ²
კიბის უჯრედის ფართობი - 161.8 მ²
სახაფხულო ფართობი - 347.6 მ²
სახაწყობე ფართობი - 426.6 მ²
საკონფერენციო ფართობი - 101.8 მ²

სამშენებლო მოცულობა: 11384.6 მ³
სამშენებლო მოცულობა 0.00 ნიშნულის ზევით: 8855.5 მ³
სამშენებლო მოცულობა 0.00 ნიშნულის ქვემოთ: 2529.1 მ³

კ1=804.6:2138=0.4
კ2=1995.1:2138=1.0
კ3=639.7:2138=0.3

WGS 1984 ის კოორდინატთა სისტემის UTM პროექცია

შენიშვნა:

1. ნახაზზე ზომები მოცემულია მილიმეტრებში.
2. ნახაზზე ყველა ცვლილება მშენებლობისას შეთანხმებული უნდა იქნეს პროექტის ავტორთან.
3. შურცლის კორექტირებით ავტომატურად უქმდება წინა ვარიანტი.
4. ნიშნული 0.00 შეესაბამება 426.45 აბსოლუტურ ნიშნულს

დამკვეთი CLIENT	შ.პ.ს. "ლაბორატორია მრჩეველი"
პროექტი PROJECT	ამბულატორია "ლაბორატორია მრჩეველი"
მისამართი ADDRESS	ქ. თბილისი, ესმა ონიანის ქუჩა №10 (ს.კ. 01.13.01.020.223)

თანამდებობა	გვარი	ხელმოწერა
დირექტორი	ზ. გუჯაბიძე	
არქიტექტორი	მ. გუჯეჯიანი	
	ე. წიკლაური	

შ.პ.ს. "არქიტექტორები და კომპანია"
ტელ: +995 032 251 80 58 მობ: +995 599 57 09 60

არქიტექტურული ნაწილი
ARCHITECTURE

მასშტაბი SCALE	1:116.04	თარიღი DATE OF ISSUE	26/08/2021
ნახაზი DRWG			

(შენობის უსაფრთხოების წესებთან შესაბამისობა) პირობითი აღნიშვნები

სტადია STAGE	ინდექსი INDEX	შურცელი PAGES
	15	48

מפתח סמלים ומקרא

סמל	משמעות	הערות
⊕	נקודת מדידה	מספר הנקודה מופיע ליד הסמל
▲	נקודת מדידה – גובה בלבד	
■	נקודת מדידה – מישור בלבד	
◆	נקודת מדידה – שלושה ממדים	
○	נקודת מדידה – נקודת עזר	
⊗	נקודת מדידה – נקודת בקרה	
⊕	נקודת מדידה – נקודת ציר	
⊕	נקודת מדידה – נקודת קצה	
⊕	נקודת מדידה – נקודת חיתוך	
⊕	נקודת מדידה – נקודת שיא	
⊕	נקודת מדידה – נקודת שפל	
⊕	נקודת מדידה – נקודת אמצע	
⊕	נקודת מדידה – נקודת סיום	
⊕	נקודת מדידה – נקודת התחלה	
⊕	נקודת מדידה – נקודת ביניים	
⊕	נקודת מדידה – נקודת עזר	
⊕

ზომასაზომი PAPER SIZE	ხელშეკრულების N CONTRACT N	პროექტის N PROJECT N	ფაილის სახელი FILE NAME
A2			

პროექტის აღნიშვნები — LEGEND

- პროფილი
- ღერძი
- საკანალიზაციო
- ±0.00 - სანიველირო
- ნიშნული
- ნახაზებზე მითითებული საკანალიზაციო და სანიაღვრე მილსადენის

ექსპლიკაცია

1 კიბის უჯრედი
2 სარეზიო (რისბერმები)
3 სარეზიო (სამშენებლო პარამეტრი, რისბერმები, კლასტმასის ნაწარმი, მეშხაპის ქუთები, ქანაღდი)
4 გაორეცირება
5 დერეფანი
6 ელ. შარი
7 სარეზიო (არქიტ, გეოკონსტრუქციის დოკუმენტაცია, ქანაღდები)
8 გასახდელი
9 საშხაპე
10 სან. კვანძი
10' ტექნიკური პანელიზაცია
11 სარეზიო (კლასტმასის ნაწარმი, ქანაღდის დოკუმენტაცია, კომპონენტები, ავეჯის ნაწილები)
12 სარეზიო (ქვემოთ საუბილეები, კლასტმასის ნიშნაგები, მეშხაპის ქუთები, ეკონომასახი, ქანაღდი)
13 ტუმბოები
13' წყლის რეზერვუარი
14 ღერძი
15 ახალი (სისხლის)
16 საორდინატორი
17 რევიზია
18 პოპანალტება
19 ლაბორატორია
20 მოსაცდელი
21 მცირე ზომის სატვირთო ლიფტი
22 პასაჟი
23 კაბინეტი (ლაბორანტი)
24 კაბინეტი (ხარისხის კონტროლი)
25 საშენაო
26 კაბინეტი (შპრილებული შიგნა)
27 კაბინეტი (ხარისხის კონტროლის მენეჯერი)
28 კაბინეტი (ადმინისტრაციული მენეჯერი)
29 კაბინეტი (ლაბორანტი მენეჯერი)
30 შენობის ოთახი
31 კაბინეტი (მარკეტინგი)
32 კაბინეტი (შინაგანული დეპარტამენტი)
33 კაბინეტი (სანიშნობა)
34 კაბინეტი (პრინ)
35 სენიორების ოთახი
36 სარეზიო
37 საკონფერენციო
38 ტრიბუნა
39 ეკრანები
40 სახადილი
41 სამზარეული
42 კაბინეტი (დერეფანი)
43 კაბინეტი (დერეფანი)
44 კაბინეტი (დერეფანი)
45 საკონდიც
46 პრანი-ლიფტი

δ_1=804.6:2138=0.4
δ_2=1995.1:2138=1.0
δ_3=639.7:2138=0.3

WGS 1984 ის კოორდინატთა სისტემის UTM პროექცია

შენიშვნა:

1. ნახაზზე ზომები მოცემულია მილიმეტრებში.
2. ნახაზზე ყველა ცვლილება შეთანხმებული უნდა იქნეს პროექტის ავტორთან.
3. შენობის კონტრუქციები ავტომატურად უნდა ითვალისწინებდეს წყნა პარიანტს.
4. ნიშნული 0.00 შეესაბამება 426.45 აბსოლუტურ ნიშნულს

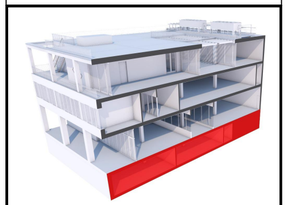

დამკვეთი CLIENT	შ.პ.ს. "ლაბორატორია მრჩველი"
პროექტი PROJECT	ამბულატორია "ლაბორატორია მრჩველი"
მისამართი ADDRESS	ქ. ობილისი, ცისა ონიანის ქუჩა №10 (ს.კ. 01.13.01.020.223)

ორგანიზაცია	ბეჭარი	ხელმოწერა
დირექტორი	ზ. ბეჭაძიძე	
არქიტექტორი	მ. ბეჭეციანი	
	მ. ფიდლაური	

შ.პ.ს. "არქიტექტორები და კომპანია"
ტელ: +995 032 251 80 58 მობ: +995 599 57 09 60

არქიტექტურული ნაწილი ARCHITECTURE

მასშტაბი SCALE	1:100	თარიღი DATE OF ISSUE	26/08/2021
ნახაზი DRWG			

(შენობის შსაფრთხოების წესებთან შესაბამისობა) სარდაფის გეგმა

სტადია STAGE	ინდექსი INDEX	ფურცელი PAGES
	17	48

სათავსო	დაკავებულობა	დაკავებულობის დატვირთვის ფაქტორი	დაკავებულობის დატვირთვა	საერთო დაკ. დატვირთვა
საწყობები	სწ-1	46.5	11	25
გასახდელი	სწ-1	კარადების რაოდ.	12	
წყლის ავზი და ტუმბო	დს	27.9	2	

ზომასარი PAPER SIZE	ხელშეკრულების № CONTRACT №	პროექტის № PROJECT №	ფაილის სახელი FILE NAME
A2			

ანოტაციები ანაწერებები — LEGEND

- პროექტი
- ღერძები
- საკვანძო ხაზები
- ±0.000 — ნიშნული
- ნახაზებზე მითითებული საანალიზაციო და სანიაღვრე მილსადენების

ექსპლიკაცია

1 კიბის უჯრედი
2 საძირკვლი (რესპუბლიკური)
3 საძირკვლი (სამშენებლო აპარატურა, რესპუბლიკური, კლასტერების ნაწარმი, მეშვეობის ქვითები, ქანაღლები)
4 გარეკირაკი
5 ღობეშენები
6 ელ. შარი
7 საძირკვლი (არქიტექტ, გეოლოგიური დოკუმენტაცია, ქანაღლები)
8 გამახსნელი
9 საშხაპე
10 სან. კვანძი
10' ტექნიკური ანალიზაცია
11 საძირკვლი (კლასტერების ნაწარმი, ქანაღლების დოკუმენტაცია, კრიტიკული ნაწილის ნაწილები)
12 საძირკვლი (ქვითების საშუალებები, კლასტერების ნიშნაგნები, მეშვეობის ქვითები, კედლისახები, ქანაღლები)
13 ტუნელები
13' ტექნიკური ანალიზაცია
14 ღობეები
15 ახალშენი (სისხლის)
16 საინჟინერიო
17 რესურსები
18 პლანარული
19 ლაბორატორია
20 მიწაღლები
21 მეორე ხიდის სამშენებლო ღობეები
22 კახაბი
23 ქანაღლები (ლაბორატორია)
24 ქანაღლები (ხარისხის კონტროლი)
25 საკვანძო
26 ქანაღლები (შეღებილი შიგნით)
27 ქანაღლები (ხარისხის კონტროლის მნიშვნელობები)
28 ქანაღლები (ადმინისტრაციული მნიშვნელობები)
29 ქანაღლები (ელექტრული მნიშვნელობები)
30 შემკვრელის ოთახი
31 ქანაღლები (მარკირებები)
32 ქანაღლები (შინაგანული ღუმელატაბლეტი)
33 ქანაღლები (სანიტარიული)
34 ქანაღლები (კიბე)
35 ნიშნულების ოთახი
36 საძირკვლი
37 საკონსტრუქციო
38 ტერასა
39 ქანაღლი
40 სახელოები
41 სამსახურები
42 ქანაღლები (დერეფანი)
43 ქანაღლები (დერეფანი)
44 ქანაღლები (დერეფანი)
45 საკონსტრუქცია
46 პროექტირება

∂_1=804.6:2138=0.4
∂_2=1995.1:2138=1.0
∂_3=639.7:2138=0.3

WGS 1984 ის კოორდინატთა სისტემის UTM პროექცია

შენიშვნა:

1. ნახაზზე ზომები მოცემულია მილიმეტრებში.
2. ნახაზზე ყველა ცვლილება შენიშვნასთან შეთანხმებით უნდა იქნეს პროექტის ავტორთან.
3. შენიშვნის კორექტირებით ავტომატურად უნდა იყოს პროექტი.
4. ნიშნული 0.00 შეესაბამება 426.45 აბსოლუტურ ნიშნულს

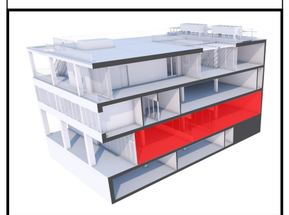

დამკვეთი CLIENT	შ.პ.ს. "ლაბორატორია მრჩველი"
პროექტი PROJECT	ამბულატორია "ლაბორატორია მრჩველი"
მისამართი ADDRESS	ქ. ბათუმი, შპს ონიანის ქუჩა №10 (ს.კ. 01.13.01.020.223)

თანამდებობა	გვარი	ხელმოწერა
დირექტორი	ზ. გეგეჭკორი	
არქიტექტორი	მ. მელიქიანი	
	ვ. ჭანტურია	

შ.პ.ს. "არქიტექტორები და კონსულტანტები"
ტელ: +995 032 251 80 58 ფაქს: +995 599 57 09 60

არქიტექტურული ნაწილი ARCHITECTURE

მასშტაბი SCALE	1:100	თარიღი DATE OF ISSUE	26/08/2021
ნახაზი DRWG			

(შენობების უსაფრთხოების წესებთან ქმედებებისა) პირველი სართულის გეგმა

სტადია STAGE	ინდექსი INDEX	ფურცელი PAGES
	18	48

სათავსო	დაკავებულობა	დაკავებულობის დატვირთვის ფაქტორი	დაკავებულობის დატვირთვა	საერთო დაკ. დატვირთვა
ლაბორატორია, კაბინეტები	სქ	9.3	51	51

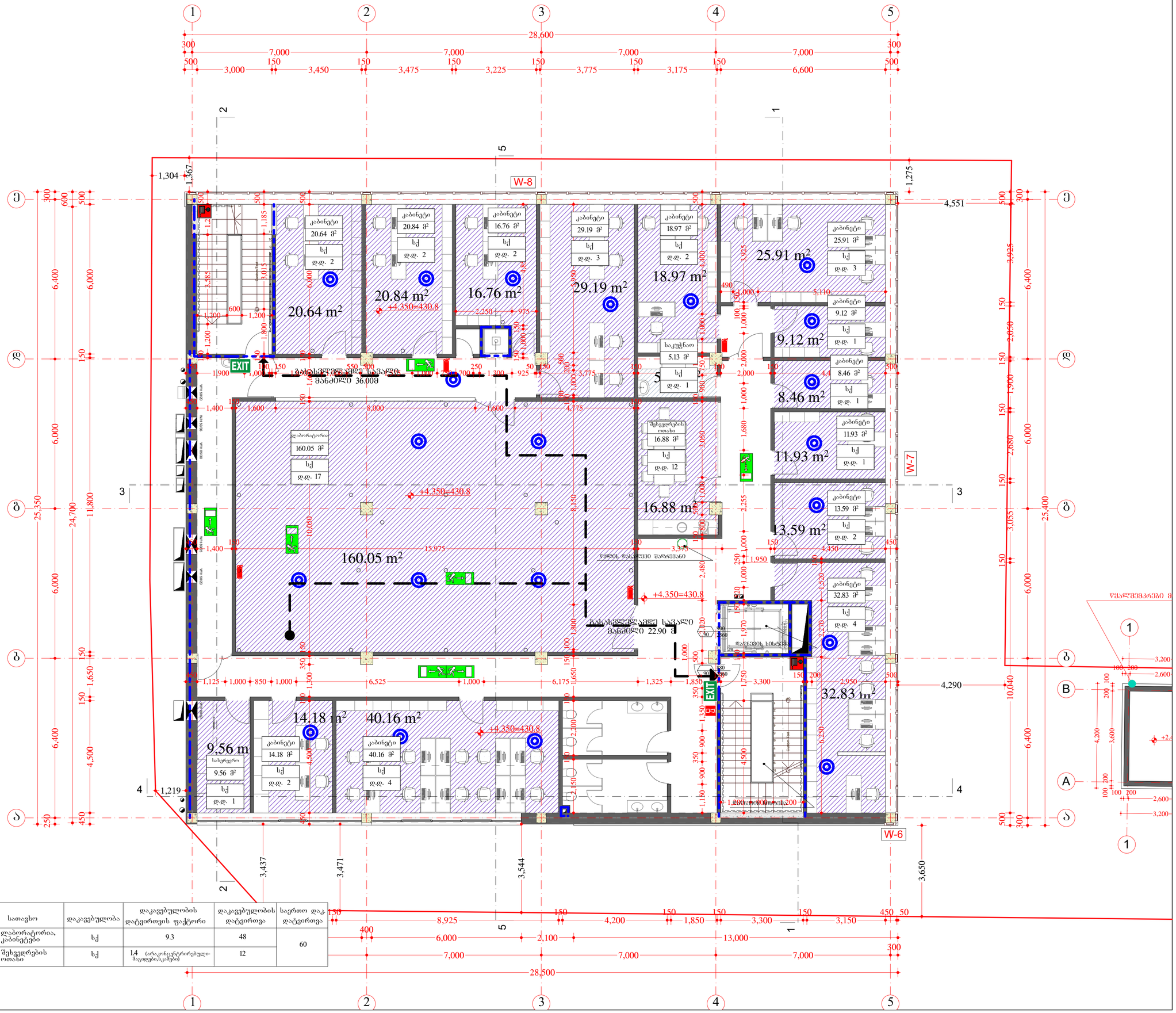

სათავსო	დაკავებულობა	დაკავებულობის დატვირთვის ფაქტორი	დაკავებულობის დატვირთვა	საერთო დატვირთვა
ლაბორატორია, კაბინეტები	სქ	9.3	48	60
შეხვედრების ოთახი	სქ	1.4 (არაკონცენტრირებული მაყურებლის სკამები)	12	

PAPER SIZE	A2	CONTRACT N	
PROJECT N		FILE NAME	

LEGEND

- პროექტი
- ღერძი
- საკადასტრო საზღვარი
- ±0.000 ნიშნული
- ნახვრეტი მიწაში საინჟინრო და საინვესტიციო მიზნებით

ექსპლიკაცია

1 კიბის უჯრედი
2 სართული (რესტავრაცია)
3 სართული (საპროექტო აპარატურა, რესტავრაცია, კლასტმასის ნაწარმი, მეშაპის ქუთები, ქანაღდი)
4 გარეკირაჟი
5 ღიობებში
6 ელ. შარი
7 სართული (არქივი, ბეჭდალტრის დოკუმენტაცია, ქანაღდები)
8 გასახდელი
9 საშხაპე
10 სან. კვანძი
10' ტექნიკური ანალიზაცია
11 სართული (კლასტმასის ნაწარმი, ქანაღდის დოკუმენტაცია, კომპიუტერები, ავეჯის ნაწილები)
12 სართული (ქვითრის საქმიანობები, კლასტმასის ხინკალები, მეშაპის ქუთები, კეხლოკასტი, ქანაღდი)
13 ტუმბოები
13' წყლის რეზერვუარი
14 ლიფტი
15 ასაწევი (სისხლის)
16 საოპერაციო
17 რენტგენი
18 პრეპარატი
19 ლაბორატორია
20 მიზანდები
21 მცირე ზომის სატვირთო ლიფტი
22 კიბები
23 კაბინეტი (ლაბორანტი)
24 კაბინეტი (ხარისხის კონტროლი)
25 საშენაო
26 კაბინეტი (ზედაპირული შიგნა)
27 კაბინეტი (ხარისხის კონტროლის მენეჯმენი)
28 კაბინეტი (ადმინისტრაციული მენეჯმენი)
29 კაბინეტი (კლინიკური მენეჯმენი)
30 შენახვის ოთახი
31 კაბინეტი (მარკეტინგი)
32 კაბინეტი (შინაგანი რეპარატაციის)
33 კაბინეტი (სანიტარიული)
34 კაბინეტი (კიბე)
35 სენიტარული ოთახი
36 სართული
37 საკონსერვაციო
38 ტრანსა
39 კეხლოსა
40 სასადილო
41 სამზარეულო
42 კაბინეტი (დეპარტამენტი)
43 კაბინეტი (დეპარტამენტი)
44 კაბინეტი (დეპარტამენტი)
45 საპიესლარი
46 ანთანალიზი

ϕ_1=804.6:2138=0.4
ϕ_2=1995.1:2138=1.0
ϕ_3=639.7:2138=0.3

WGS 1984 ის კოორდინატთა სისტემის UTM პროექცია

შენიშვნა:

1. ნახაზის ზომები მოცდენილია მილიმეტრებში.
2. ნახაზის ყველა ცვლილება შესაბამისობას შესახებ უნდა იქნეს პროექტის ავტორთან.
3. შენობის კონსტრუქციები ავტომატურად შესწორება ზონა პარიანტ.
4. ნიშნული 0.00 შესაბამება 426.45 აბსოლუტურ ნიშნულს

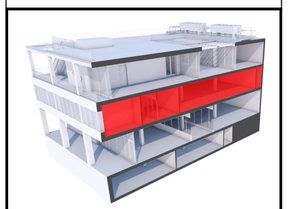

დამკვეთი CLIENT	შ.პს. "ლაბორატორია მრჩეველი"
პროექტი PROJECT	ამბულატორია "ლაბორატორია მრჩეველი"
მისამართი ADDRESS	ქ. ობოლზი, შცა ონიანის ქუჩა №10 (ს.კ. 01.13.01.020.223)

თანამდებობა	გვარი	ხელმოწერა
დირექტორი	ზ. ბეჟაძიან	
არქიტექტორი	მ. ბეჟაძიანი	
	ვ. ფიალაძიანი	

შპს "არქიტექტორები და კონსტანია"
ტელ: +995 032 251 80 58 ფაქს: +995 599 57 09 60
არქიტექტურული ნაწილი ARCHITECTURE

მასშტაბი SCALE	1:100	თარიღი DATE OF ISSUE	26/08/2021
ნახაზი DRWG			

(ქვეწარების უსაფრთხოების წესებთან შესაბამისობა) მეორე სართულის გეგმა

სტადია STAGE	ცვლილება INDEX	ფურცელი PAGES
	19	48

ზომანართი PAPER SIZE	ხელშეკრულების N CONTRACT N	პროექტის N PROJECT N	ფაილის სახელი FILE NAME
A2			

ანოტაციები ანაწერები — LEGEND

- კედელი
- ღერძი
- საკვალახტრო ხაზი
- ±0.000 - ნიშნული
- ნახაზებზე მითითებული საანგარიშო ნიშნულის სანიველირო მონიშვნები

აღნიშვნები

1 კიბის უჯრედი
2 სართული (ნახატებისვის)
3 სართული (სამშენებლო აპარატურა, ნახატებისვის, კლასტერის ნაწარმი, მეშაქის ქვითები, ქანაღდი)
4 გარეკირპი
5 ღერძისვის
6 ელ. შარი
7 სართული (არქიტ, გეგმარების დოკუმენტაცია, ქანაღდები)
8 გასახდელი
9 საშხაპე
10 სან. კვანძი
10' ტექნიკური ანალიზაცია
11 სართული (კლასტერის ნაწარმი, ქანაღდის დოკუმენტაცია, კომპიუტერული, ავეჯის ნაწილები)
12 სართული (ქვითები სამუშაოებისა, კლასტერის ხიზანების, მეშაქის ქვითები, კეხოკლასტი, ქანაღდი)
13 ტუმბოები
13' წყლის რეზერვუარი
14 ლიფტი
15 ახალები (სისხლის)
16 საორიენტატორი
17 რისკვისია
18 პრეპარატორია
19 ლაბორატორია
20 მოსაცდელი
21 მცირე ზომის სატვირთო ლიფტი
22 კახაბი
23 კაბინეტი (ლაბორანტი)
24 კაბინეტი (ხარისხის კონტროლი)
25 სარეპარი
26 კაბინეტი (შესრულებული შრომა)
27 კაბინეტი (ხარისხის კონტროლის მენეჯერი)
28 კაბინეტი (ადმინისტრაციული მენეჯერი)
29 კაბინეტი (კლინიკური მენეჯერი)
30 შესვენების ოთახი
31 კაბინეტი (მარკეტინგი)
32 კაბინეტი (შინაგანული ლაბორატორია)
33 კაბინეტი (საინფორმაციო)
34 კაბინეტი (ა/ი)
35 სველწერების ოთახი
36 სარეპარი
37 საკონფერენციო
38 ტრიბუნა
39 კონფერენცია
40 სახადილო
41 სამზარეულო
42 კაბინეტი (დეპარტამენტი)
43 კაბინეტი (დეპარტამენტი)
44 კაბინეტი (დეპარტამენტი)
45 საკონფერენცია
46 ანაზღაურება

δ_1=804.6:2138=0.4

δ_2=1995.1:2138=1.0

δ_3=639.7:2138=0.3

WGS 1984 ის კოორდინატთა სისტემის UTM პროექცია

შენიშვნა:

1. ნახაზზე ყოველი მოცემული მითითებულია.
2. ნახაზზე ყველა ცვლილება შენიშვნების შესაბამისად უნდა იქნეს პროექტის ავტორთან.
3. შესრულის კონტრაქტორის ავტომატურად უნდა წინა პარიტეტის.
4. ნიშნული 0.00 შეესაბამება 426.45 აბსოლუტურ ნიშნულს

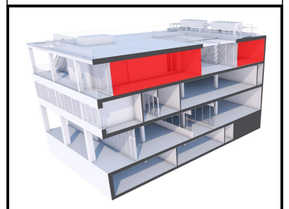

დამკვეთი CLIENT	შ.პ.ს. "ლაბორატორია მრჩველი"
პროექტი PROJECT	ამბულატორია "ლაბორატორია მრჩველი"
მისამართი ADDRESS	ქ. ობოლისი, შცა ოლიანის ქუჩა №10 (ს.კ. 01.13.01.020.223)

შესრულება	გვარი	ხელმოწერა
დირექტორი	ზ. ბერიკაშვილი	
არქიტექტორი	ბ. ბერიკაშვილი	
	ე. ჩიკლაური	

შ.პ.ს. "არქიტექტორები და კომპანია"

ტელ: +995 032 251 80 58 ფაქს: +995 599 57 09 60

არქიტექტურული ნაწილი ARCHITECTURE

მასშტაბი SCALE	1:100	თარიღი DATE OF ISSUE	26/08/2021

ნახაზის DRWG

(შენობების უსაფრთხოების წესებთან შესაბამისობა) მესამე სართულის გეგმა

სტადია STAGE	ინდექსი INDEX	ფურცელი PAGES
	20	48

სათავსო	დაკავებულობა	დაკავებულობის დატვირთვის ფაქტორი	დაკავებულობის დატვირთვა	საერთო დაკ. დატვირთვა
სასადილო	თვ-2	1.4	49	116
საკონფერენციო	თვ-3	1.4	56	
სამზარეულო, კაბინეტები	სქ	9.3, 18.6	9	
საწყობი	სწ-1	46.5	1	
საწყობი	სწ-2	46.5	1	

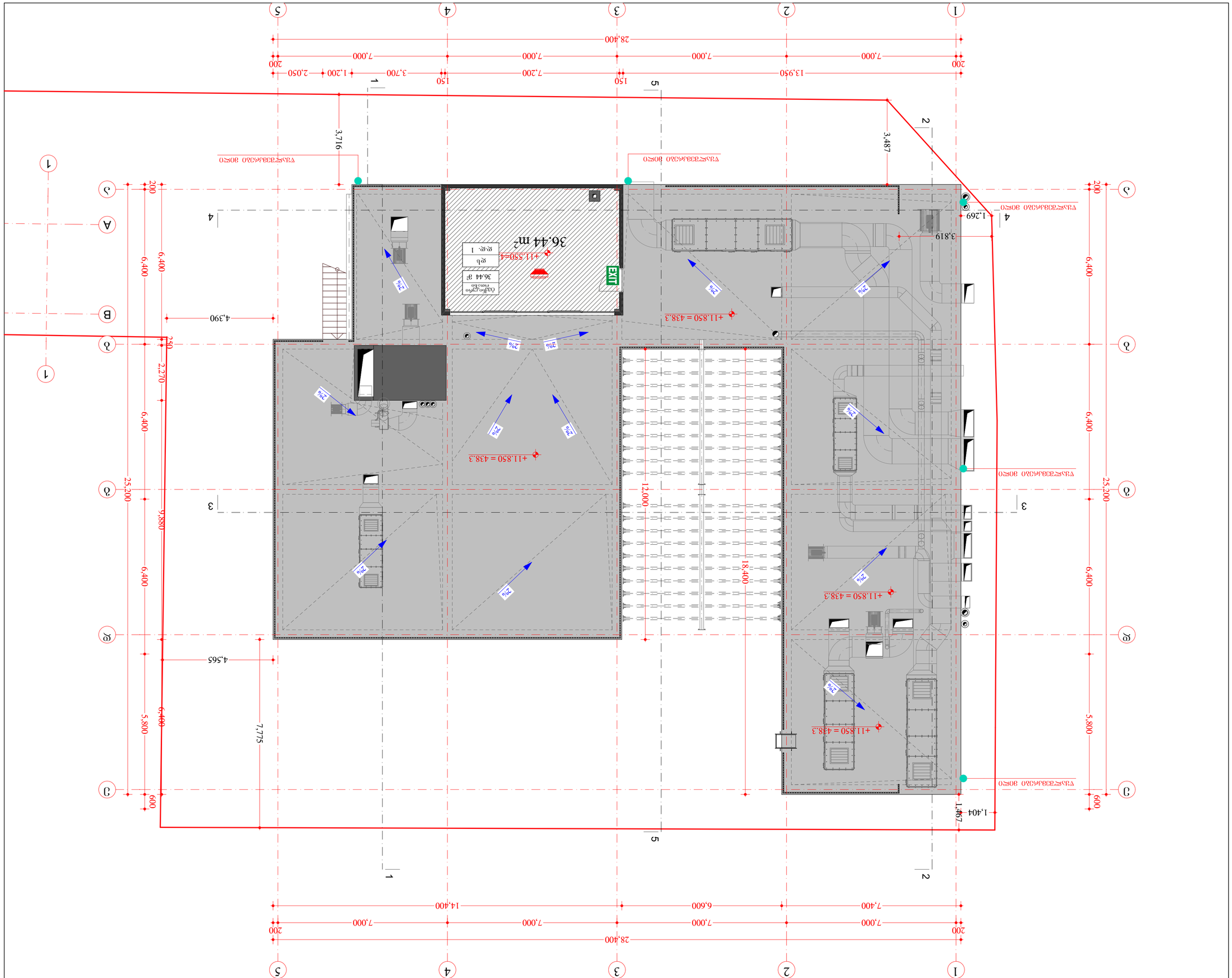
1
2
3
4
5
A
B
ა
ბ
გ
დ
ე
ვ
28,400
25,200
6,400
5,800
600
200
250
7,000
7,200
6,600
14,400
12,000
18,400
9,880
7,775
4,565
4,390
2,270
3,716
3,487
1,269
1,404
1,467
3,819
36.44 m²
+11.850 = 438.3
+11.550=4
EXIT
2%
LEGEND
ნახაზის ასლების ან მათი ნაწილების გადაბეჭდვა, გამრავლება ან გავრცელება მხოლოდ ავტორის წერილობითი ნებართვით შეიძლება.
ნებისმიერი ასლი ან ნახაზის ნაწილი უნდა შეიცავდეს ავტორის სახელს და ნახაზის სრულ ატრიბუტიკას.
ნახაზზე ასახული ინფორმაცია ეკუთვნის ავტორს და მისი გამოყენება მესამე პირების მიერ დაუშვებელია.
ნახაზის ნებისმიერი ცვლილება ან დამატება ავტორის წერილობითი თანხმობის გარეშე აკრძალულია.
ავტორი არ აგებს პასუხს ნახაზის არასწორი გამოყენების შედეგად მიყენებულ ზიანზე.
ნახაზის ელექტრონული ვერსია წარმოადგენს ოფიციალურ დოკუმენტს მხოლოდ ბეჭდური ვერსიის ხელმოწერით.
ნახაზის ნებისმიერი ნაწილის გამოყენება სხვა პროექტში ავტორის თანხმობის გარეშე აკრძალულია.
ნახაზის ავტორი არ აგებს პასუხს ნახაზის არასწორი ინტერპრეტაციის შედეგად მიყენებულ ზიანზე.
ნახაზის ნებისმიერი ცვლილება ან დამატება ავტორის წერილობითი თანხმობის გარეშე აკრძალულია.
ნახაზის ელექტრონული ვერსია წარმოადგენს ოფიციალურ დოკუმენტს მხოლოდ ბეჭდური ვერსიის ხელმოწერით.
ნახაზის ნებისმიერი ნაწილის გამოყენება სხვა პროექტში ავტორის თანხმობის გარეშე აკრძალულია.
ნახაზის ავტორი არ აგებს პასუხს ნახაზის არასწორი ინტერპრეტაციის შედეგად მიყენებულ ზიანზე.
1. ნახაზზე ყველა ზომები მოცემულია მილიმეტრებში, თუ სხვა რამ არ არის მითითებული.
2. ნახაზის ყველა განზომილება უნდა შემოწმდეს ადგილზე მშენებლობის დაწყებამდე.
3. შეუსაბამობის შემთხვევაში უპირატესობა ენიჭება ტექსტურ ინფორმაციას.
4. გეგმარებითი 0.00 შეესაბამება 4245 აბსოლუტურ ნიშნულს.
WGS 1984 ის კოორდინატთა სისტემაში UTM პროექციაში
1. ნახაზზე ყველა ზომები მოცემულია მილიმეტრებში, თუ სხვა რამ არ არის მითითებული.
2. ნახაზის ყველა განზომილება უნდა შემოწმდეს მშენებლობის დაწყებამდე.
3. შეუსაბამობის შემთხვევაში უპირატესობა ენიჭება ტექსტურ ინფორმაციას.
4. გეგმარებითი 0.00 შეესაბამება 4245 აბსოლუტურ ნიშნულს.
J_1=804.6.2138=0.4
J_2=1995.1.2138=1.0
J_3=639.7.2138=0.3
WGS 1984 ის კოორდინატთა სისტემაში UTM პროექციაში
1 ბეტონი
2 ბეტონი (ფასადი)
3 ბეტონი (ფასადი)
4 ბეტონი (ფასადი)
5 ბეტონი (ფასადი)
6 ბეტონი (ფასადი)
7 ბეტონი (ფილტრი, ბეტონის ფილტრი)
8 ბეტონი
9 ბეტონი
10 ხის ფანჯარა
11 ბეტონი (ფილტრი ბეტონის ფილტრი, ბეტონის ფილტრი)
12 ბეტონი (ფილტრი ბეტონის ფილტრი, ბეტონის ფილტრი, ბეტონის ფილტრი)
13 ტიხარი
14 ფილტრი
15 ბეტონი (ფილტრი)
16 ბეტონის ფილტრი
17 ტიხარი
18 ბეტონის ფილტრი
19 ფილტრის ფილტრი
20 ფილტრის ფილტრი
21 მეტალის ფილტრი ბეტონის ფილტრი
22 ბეტონი
23 ბეტონის ფილტრი (ფილტრის ფილტრი)
24 ბეტონის ფილტრი (ბეტონის ფილტრი)
25 ბეტონი
26 ბეტონის ფილტრი (ფილტრის ფილტრი)
27 ბეტონის ფილტრი (ბეტონის ფილტრი)
28 ბეტონის ფილტრი (ბეტონის ფილტრი)
29 ბეტონის ფილტრი (ბეტონის ფილტრი)
30 შემკვეთის ფილტრი ტიხარი
31 ბეტონის ფილტრი (ბეტონის ფილტრი)
32 ბეტონის ფილტრი (ტიხრის ფილტრი ფილტრი)
33 ბეტონის ფილტრი (ბეტონის ტიხარი)
34 ბეტონის ფილტრი (ბეტონი)
35 ბეტონის ფილტრი (ტიხარი)
36 ბეტონი
37 ბეტონის ფილტრი
38 ფილტრი
39 ქვიშაფილტრი
40 ბეტონი
41 ბეტონის ფილტრი
42 ბეტონის ფილტრი (ფასადი)
43 ბეტონის ფილტრი (ფასადი)
44 ბეტონის ფილტრი (ფასადი)
45 ბეტონი
46 ბეტონის ფილტრი
ტიხარი
ბეტონი
ფილტრი
ბეტონის ფილტრი
ფილტრის ფილტრი
ტიხარის ფილტრი
ბეტონის ფილტრი

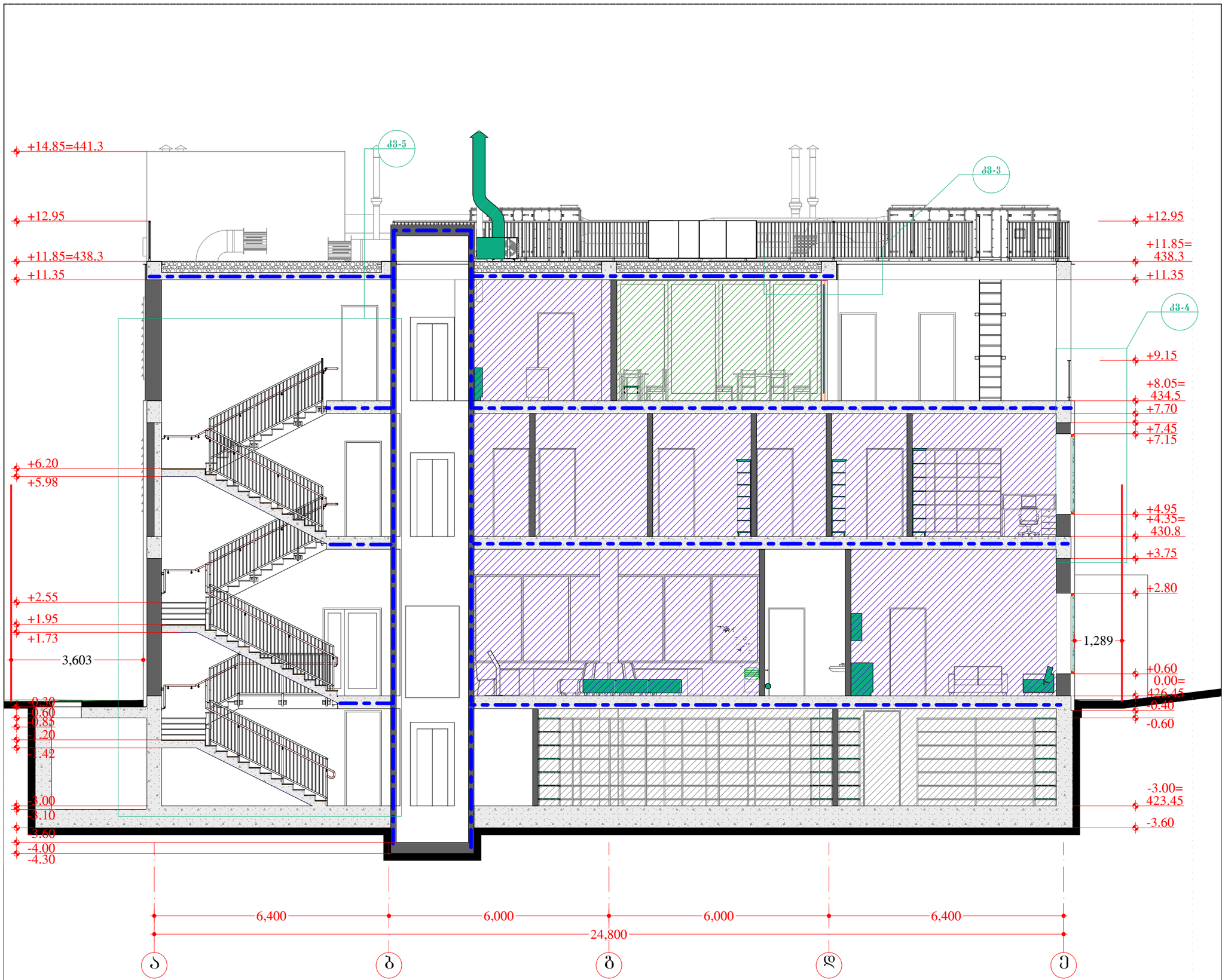

ფორმატი PAPER SIZE	ხელშეკრულების № CONTRACT №	პროექტის № PROJECT №	ფაილის სახელი FILE NAME
A3			

პირობითი აღნიშვნები LEGEND

- ჭრილი
- ღერძი
- საკადასტრო საზღვარი
- ±0.000 ნიშნული

საერთო ფართობები - 2653.9 მ² მათ შორის:
საოფისე ფართობები - 361.6 მ²
ლაბორატორიის ფართობი - 524.3 მ²
დამხმარე ფართობი - 730.2 მ²
კიბის უჯრედის ფართობი - 161.8 მ²
სახანძრო ფართობი - 347.6 მ²
სახარჯო ფართობი - 426.6 მ²
საკონსერვაციო ფართობი - 101.8 მ²

სამშენებლო მოცულობა: 11384.6 მ³
სამშენებლო მოცულობა 0.00 ნიშნულის ზევით: 8855.5 მ³
სამშენებლო მოცულობა 0.00 ნიშნულის ქვევით: 2529.1 მ³

$კ_1$=804.6:2138=0.4
$კ_2$=1995.1:2138=1.0
$კ_3$=639.7:2138=0.3

WGS 1984 ის კოორდინატთა სისტემის UTM პროექცია

შენიშვნა:
1. ნახაზზე ზომები მოცემულია მილიმეტრებში.
2. ნახაზზე ცვლილება შენიშვნების შეთანხმებული უნდა იქნეს პროექტის ავტორთან.
3. შურცლის კორექტირებით ავტომატურად უქმდება წინა ვარიანტი.
4. ნიშნული 0.00 შეესაბამება 426.45 აბსოლუტურ ნიშნულს

დამკვეთი CLIENT	შ.პ.ს. "ლაბორატორია მრჩეველი"
პროექტი PROJECT	ამბულატორია "ლაბორატორია მრჩეველი"
მისამართი ADDRESS	ქ. თბილისი, ესმა ონიანის ქუჩა №10 (ს.კ. 01.13.01.020.223)

თანამდებობა	გვარი	ხელმოწერა
დირექტორი	ზ. ბუჯაბიძე	
არქიტექტორი	მ. ბუჯღუბიანი	
	ე. ჯიკლაური	

შპს "არქიტექტორები და კომპანია"
ტელ: +995 032 251 80 58 მობ: +995 599 57 09 60

არქიტექტურული ნაწილი
ARCHITECTURE

მასშტაბი SCALE	1:100	თარიღი DATE OF ISSUE	26/08/2021
ნახაზი DRWG			

(შენობის შსაფრთხოების წესებთან შესაბამისობა) ჭრილი 1-1

სტადია STAGE	ინდექსი INDEX	შურცელი PAGES
	22	48

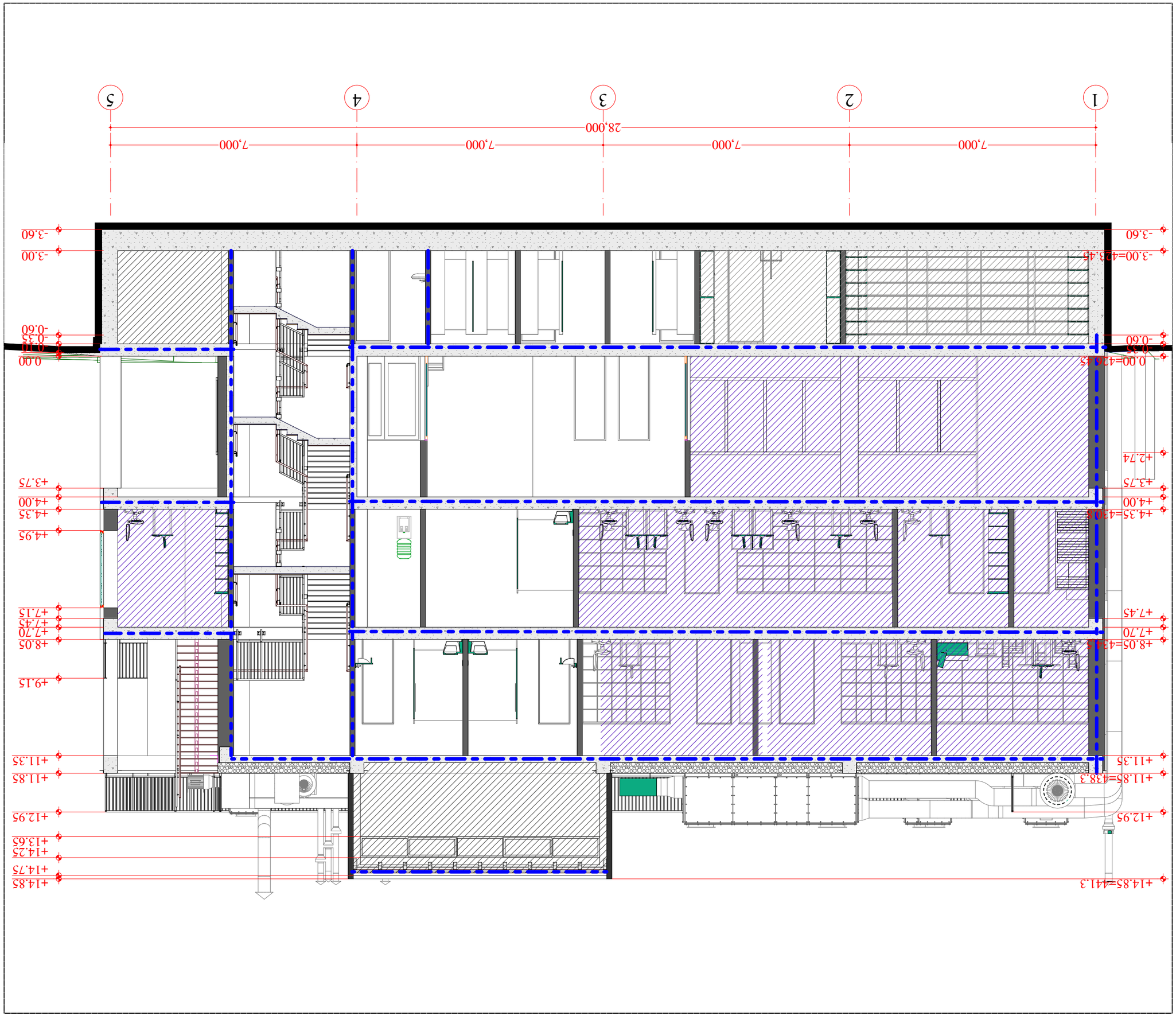

ЗАГОЛОВОК ЛИСТА	ЛИСТ №	ПРОЕКТ №	ТИП ЛИСТА
PAPER SIZE	CONTRACT №	PROJECT №	FILE NAME
A3			

ЛЕГЕНДА LEGEND

- ЗДАНИЕ
- КОЛОННА
- ГРАНИЦА ЗЕМЕЛЬНОГО УЧАСТКА
- ±0.000 - ОТМЕТКА ЧИСТОГО ПОЛА

ОБЩАЯ ПЛОЩАДЬ ЗДАНИЯ - 2653.9 м² (ПО ВНУТРЕННЕМУ ОБМЕРУ):
ПЛОЩАДЬ ЗАСТРОЙКИ - 361.6 м²
ПЛОЩАДЬ ЗАСТРОЙКИ ПОДЗЕМНОЙ ЧАСТИ - 524.3 м²
ПЛОЩАДЬ ЗАСТРОЙКИ НАДЗЕМНОЙ ЧАСТИ - 730.2 м²
ЖИЛАЯ ПЛОЩАДЬ ЗДАНИЯ - 161.8 м²
ПЛОЩАДЬ ЗАСТРОЙКИ ЗДАНИЯ - 347.6 м²
ПЛОЩАДЬ ЗЕЛЕНЫХ НАСАЖДЕНИЙ ЗДАНИЯ - 426.6 м²
ПЛОЩАДЬ ПОДЗЕМНОЙ ЧАСТИ ЗДАНИЯ - 101.8 м²

ПЛОЩАДЬ ЗЕМЕЛЬНОГО УЧАСТКА: 1138.4.6 м²
ПЛОЩАДЬ ЗЕЛЕНЫХ НАСАЖДЕНИЙ ЗДАНИЯ 0.00 ПО ГОРИЗОНТАЛИ ЧЕРТЕЖУ: 8855.5 м²
ПЛОЩАДЬ ЗЕЛЕНЫХ НАСАЖДЕНИЙ ЗДАНИЯ 0.00 ПО ГОРИЗОНТАЛИ ЧЕРТЕЖУ: 2529.1 м²

$j_{\text{п}}$=804.6:2138=0.4
$j_{\text{з}}$=1995.1:2138=1.0
$j_{\text{ч}}$=639.7:2138=0.3

WGS 1984 ОБ ЭЛЛИПСОИДЕ ПОВЕРХНОСТИ ЗЕМЛИ UTM ЗОНА

ГЕОДЕЗИЯ:
1. ПЛАНОВУЮ ОПОРНУЮ ГЕОДЕЗИЧЕСКУЮ ОСНОВУ ОБРАЗУЮТ
2. ПЛАНОВУЮ ГЕОДЕЗИЧЕСКУЮ СЕТЬ ОБРАЗУЮТ ГЕОДЕЗИЧЕСКИЕ
ПОСТРОЕНИЯ ВЫПОЛНЕНЫ ОТ ПУНКТА ОПОРНОЙ ГЕОДЕЗИЧЕСКОЙ
3. ПЛАНОВОЕ ПОЛОЖЕНИЕ ОПРЕДЕЛЯЕМЫХ ТОЧЕК ОПРЕДЕЛЯЕТСЯ
ТОЧЕК ЗЕМЛЕУСТРОЙ.
4. ОТМЕТКИ 0.00 ГЕОДЕЗИЧЕСКИХ 426.45 СООТВЕТСТВУЮТ ОТМЕТКАМ

ОТМЕТКА ЧИСТОГО ПОЛА	0.00	±0.000
ОТМЕТКА ЧЕРНОВОГО ПОЛА	-0.35	
ОТМЕТКА ПЛАНИРОВКИ	-0.60	

ГЛАВНЫЙ АРХИТЕКТОР	ГЛАВНЫЙ ИНЖЕНЕР	
ГЛАВНЫЙ ИНЖЕНЕР ПРОЕКТА	ГЛАВНЫЙ ТЕХНОЛОГ	
НАЧАЛЬНИК ОТДЕЛА	ГЛАВНЫЙ СПЕЦИАЛИСТ	
ГЛАВНЫЙ СПЕЦИАЛИСТ	ИНЖЕНЕР	

ООО "АРХИТЕКТУРНАЯ МАСТЕРСКАЯ ЛУЧ"
ТЕЛ.: +995 032 251 80 58 ФАКС: +995 599 57 09 60

ARCHITECTURE

SCALE	1:100	DATE OF ISSUE 26/08/2021
DRWG		

ЖИЛОЙ ДОМ С ПОДЗЕМНОЙ ПАРКОВКОЙ И ПОДЗЕМНЫМ ПЕРЕХОДОМ
ПО УЛ. ЗЕЛЕНОЙ, 44 (ЗЕМЕЛЬНЫЙ УЧАСТОК 44)

STAGE	INDEX	PAGES
	23	48

ОТМЕТКА ЧИСТОГО ПОЛА	0.00	±0.000	
ОТМЕТКА ЧЕРНОВОГО ПОЛА	-0.35		
ОТМЕТКА ПЛАНИРОВКИ	-0.60		
ГЛАВНЫЙ АРХИТЕКТОР	Г. ГОЛОВАНОВА		
ГЛАВНЫЙ ИНЖЕНЕР ПРОЕКТА	В. ГОЛОВАНОВА		
НАЧАЛЬНИК ОТДЕЛА	В. ГОЛОВАНОВА		
ГЛАВНЫЙ СПЕЦИАЛИСТ	Ч. ГОЛОВАНОВА		
ИНЖЕНЕР	Ч. ГОЛОВАНОВА		

ЗАКАЗЧИК: ООО "СТРОЙИНВЕСТ ГРУПП"
АДРЕС: Г. ТБИЛИСИ, ЗЕЛЕНАЯ УЛ. № 10
(З.У. 01.13.01.020.223)



ფურცლების რაოდენობა	პროექტის №№	ნახაზის №	ფორმატი
SHEETS QUANTITY	CONTRACT №	PROJECT №	FILE NAME
48			A3

სტადია	ინდექსი	ფურცელი
STAGE	INDEX	PAGES
	25	48

60736310

მასშტაბი	1:50
SCALE	
გაცემის თარიღი	26/08/2021
DATE OF ISSUE	

DRWG

არქიტექტურა
ARCHITECTURE

შპს „არქიტექტორთა ჯგუფი ქ.ბათუმი"
შპს. +995 599 57 09 60 მობ.: +995 422 251 80 58 ტელ.:

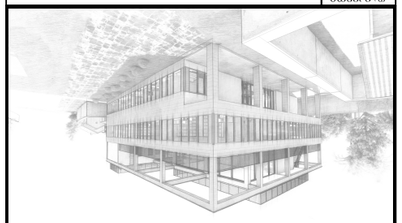

დამკვეთი	ს/კ 405220010
CLIENT	შპს. „ფუნქციონალური გონება"
პროექტის დასახელება	საბავშვო ფუნქციონალური „ფუნქციონალური გონება"
PROJECT	
ობიექტის მისამართი	ქ. ბათუმი, ახმედ მენთეშაშვილის №10
ADDRESS	(ს.კ. 01.13.01.020.223)

ძირითადი პროექტის	ხელმძღვანელი	წვდომადობის
მთავარი არქიტექტორი	ხ. ჭუმბურიძე	ნ. ჭუმბურიძე
არქიტექტორი	ნ. ჭუმბურიძე	
	ნ. ჭუმბურიძე	

შპს „არქიტექტორთა ჯგუფი ქ.ბათუმი"
შპს. +995 599 57 09 60 მობ.: +995 032 251 80 58 ტელ.:

ARCHITECTURE
არქიტექტურა

მასშტაბი	1:50	
SCALE		
გაცემის თარიღი	DATE OF ISSUE	26/08/2021

DRWG

60736310

სტადია	ინდექსი	ფურცელი
STAGE	INDEX	PAGES
	25	48

WGS 1984 ის კოორდინატთა სისტემა UTM პროექციაში

აზიმუტები:

1. ბაბუშვის ფუნქციონალური ბინა-ბავშვის ფუნქციონალური ბინა
2. ბაბუშვის ბინა-ბავშვის ფუნქციონალური ბინა
3. ზედაპირული ჩამონადენის ორგანიზება ბაბუშვის ფუნქციონალურ ბინაში
4. 60736310 0.00 ფუნქციონალური 426.45 ასსოციაციამდე 60736311

$j_{\text{ბინა}}$=804.6.2138=0.4

$j_{\text{ბინა}}$=1995.1.2138=1.0

$j_{\text{ბინა}}$=639.7.2138=0.3

ბინის ფუნქციონალური ბინის ფართობი 1138.6 მ²

ბინის ფუნქციონალური ბინის ფართობი 88555 მ²

ბინის ფუნქციონალური ბინის ფართობი 2529.1 მ²

ბინის ფუნქციონალური ბინის ფართობი - 2653.9 მ² მასთ ფიზიკური პირების ბინა - 361.6 მ²

ბინის ფუნქციონალური ბინა - 524.3 მ²

ფუნქციონალური ბინა - 730.2 მ²

კიბის უჯრედის ფუნქციონალი - 161.8 მ²

ბინის ფიზიკური ფუნქციონალი - 347.6 მ²

ბინის ფიზიკური ფუნქციონალი - 426.6 მ²

ბინის ფიზიკური ფუნქციონალი - 101.8 მ²

-	ბეტონი
-	ღია ნაცრისფერი
-	ნაცრისფერი
±0.000	ბინის დონე
-	60736310

ნიშნების აღწერილობა LEGEND

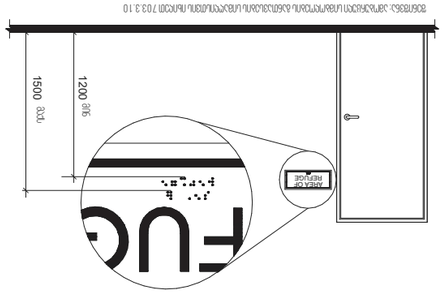

ბინის ფუნქციონალური ბინის ფართობი ნახაზის 703.3.10 მიხედვით, ეროვნული ნორმების მოთხოვნების გათვალისწინებით

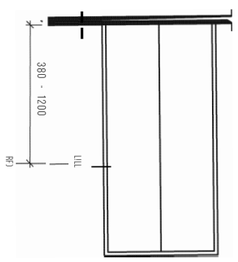

ბინის ფუნქციონალური ბინის ფართობი ნახაზის 407.2.1.ჩ-ის მიხედვით

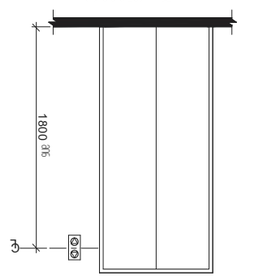

ბინის ფუნქციონალური ბინის ფართობი ნახაზის 407.2.2.2-(ა)-ის მიხედვით

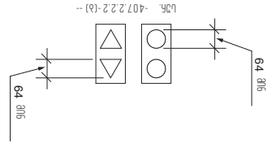

ბინის ფუნქციონალური ბინის ფართობი ნახაზის 407.2.2.2-(ა)-ის მიხედვით

ფუნქციონალური ბინის ფართობი	მინიმალური ფართობი			
	ბინაში	საერთო სარგებლობის		
ბინა ერთი ოთახით	15 მ²	3 მ²		
ბინა ორი ოთახით	20 მ²	3 მ²		
ბინა სამი ოთახით	25 მ²	3 მ²		
ბინა ოთხი ოთახით	30 მ²	3 მ²		
ბინა ხუთი ოთახით	35 მ²	3 მ²		
ბინა ექვსი ოთახით	40 მ²	3 მ²		
ბინა შვიდი ოთახით	45 მ²	3 მ²		
ბინა რვა ოთახით	50 მ²	3 მ²		
ბინა ცხრა ოთახით	55 მ²	3 მ²		
ბინა ათი ოთახით	60 მ²	3 მ²		

ცხრილი -703.4.3-
ბინის ფუნქციონალური ბინის ფართობი

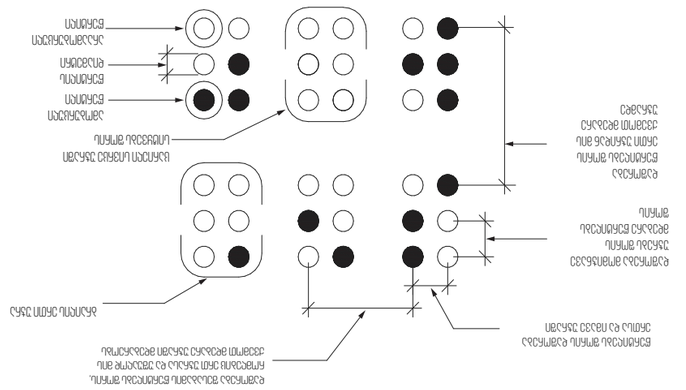

ბინის ფართობი	მინიმალური ფართობი		
	ბინაში	საერთო სარგებლობის	
ბინა ერთი ოთახით	15 მ²	3 მ²	
ბინა ორი ოთახით	20 მ²	3 მ²	
ბინა სამი ოთახით	25 მ²	3 მ²	
ბინა ოთხი ოთახით	30 მ²	3 მ²	
ბინა ხუთი ოთახით	35 მ²	3 მ²	
ბინა ექვსი ოთახით	40 მ²	3 მ²	
ბინა შვიდი ოთახით	45 მ²	3 მ²	
ბინა რვა ოთახით	50 მ²	3 მ²	
ბინა ცხრა ოთახით	55 მ²	3 მ²	
ბინა ათი ოთახით	60 მ²	3 მ²	

ცხრილი -703.4.3-
ბინის ფუნქციონალური ბინის ფართობი

ნებისმიერი ფუნქციონალური ბინის ფართობი			

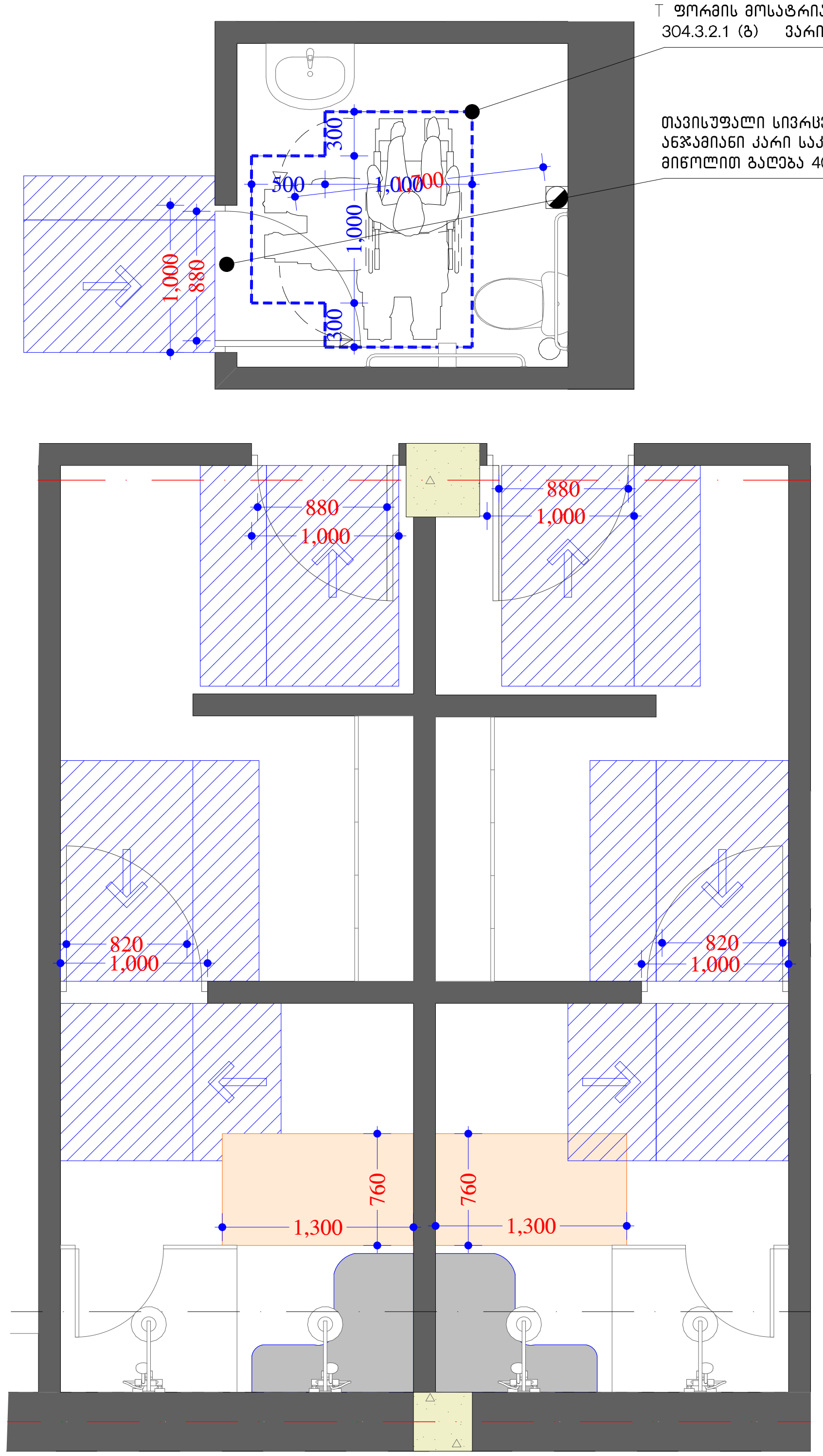

T ფორმის მოსატრიალებელი სივრცე
304.3.2.1 (ბ) ვარიანტი 3

თავისუფალი სივრცე კართან მანევრირებისთვის
ანჯამიანი კარი საკეტის მხრიდან მისაწვდომი
მიწოლით გაღება 404.2.3.2 (თ)

შშმ პირის საპირფარეშო და დუში

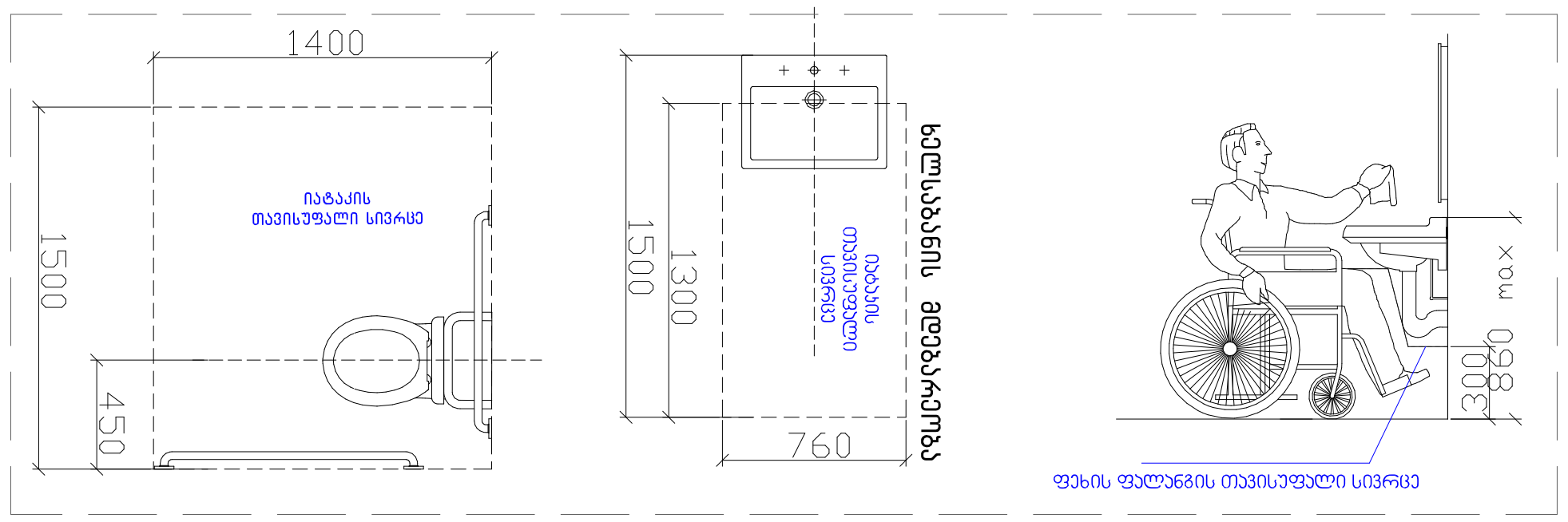

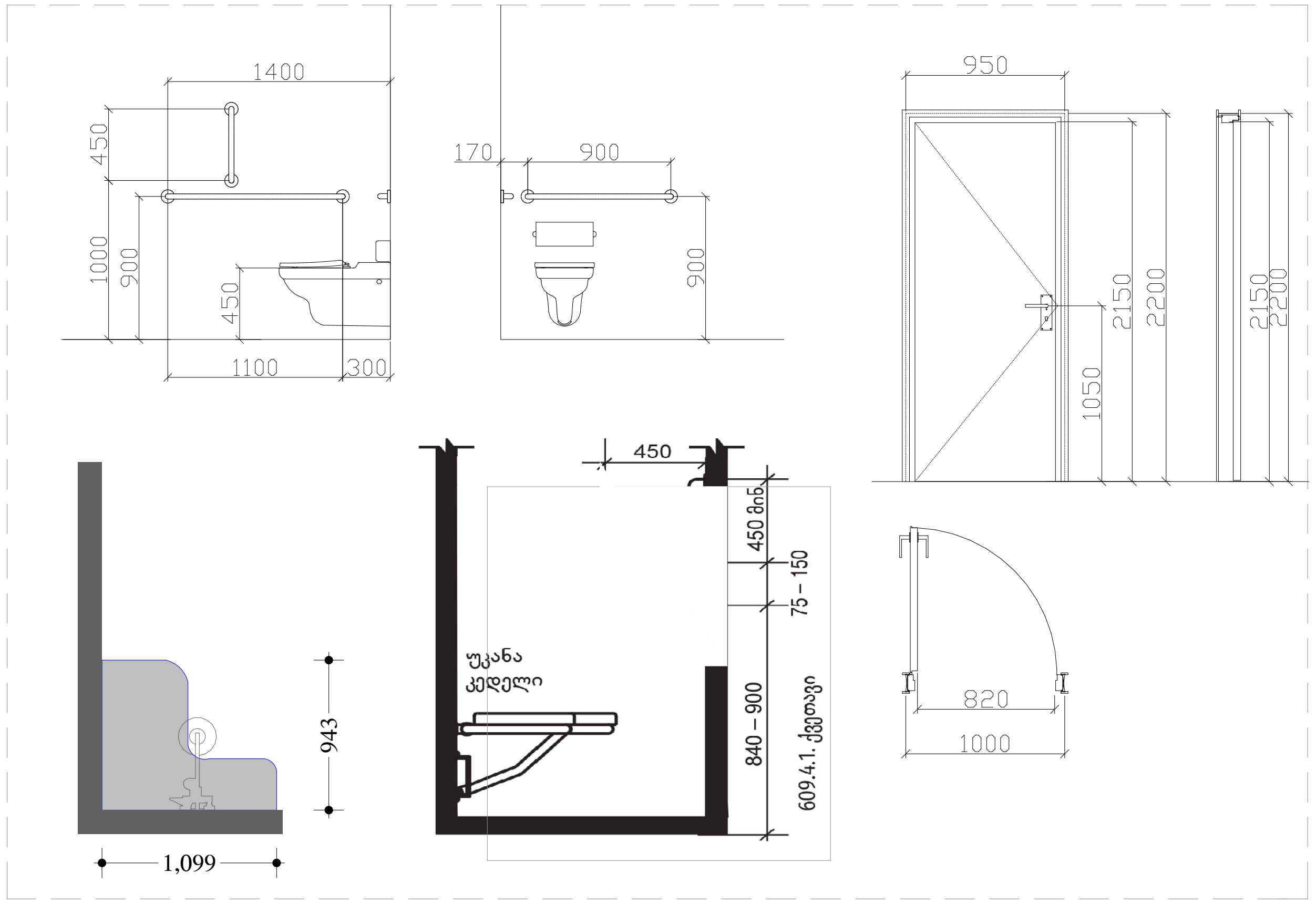

ფორმატი PAPER SIZE	დავკეთა № CONTRACT №	პროექტის № PROJECT №	ფაილის სახელი FILE NAME
A3			

პირობითი აღნიშვნები LEGEND

- ჭრილი
- ღერძი
- საკადასტრო საზღვარი
- ±0.000 ნიშნული

საერთო ფართობი - 2653.9 მ² მათ შორის:
საოფისე ფართობი - 361.6 მ²
ლაბორატორიის ფართობი - 524.3 მ²
დამხმარე ფართობი - 730.2 მ²
კიბის უჯრედის ფართობი - 161.8 მ²
საზაფხულო ფართობი - 347.6 მ²
სასაწყობე ფართობი - 426.6 მ²
საკონფერენციო ფართობი - 101.8 მ²

სამშენებლო მოცულობა: 11384.6 მ³
სამშენებლო მოცულობა 0.00 ნიშნულის ზევით: 8855.5 მ³
სამშენებლო მოცულობა 0.00 ნიშნულის ქვემოთ: 2529.1 მ³

$კ_1$=804.6:2138=0.4
$კ_2$=1995.1:2138=1.0
$კ_3$=639.7:2138=0.3

WGS 1984 ის კოორდინატთა სისტემის UTM პროექცია

შენიშვნა:

1. ნახაზზე ზომები მოცემულია მილიმეტრებში.
2. ნახაზზე ყველა ცვლილება მშენებლობისას შეთანხმებული უნდა იყოს პროექტის ავტორთან.
3. ფურცლის კორექტირებით ავტომატურად უქმდება წინა ვარიანტი.
4. ნიშნული 0.00 შეესაბამება 426.45 აბსოლუტურ ნიშნულს

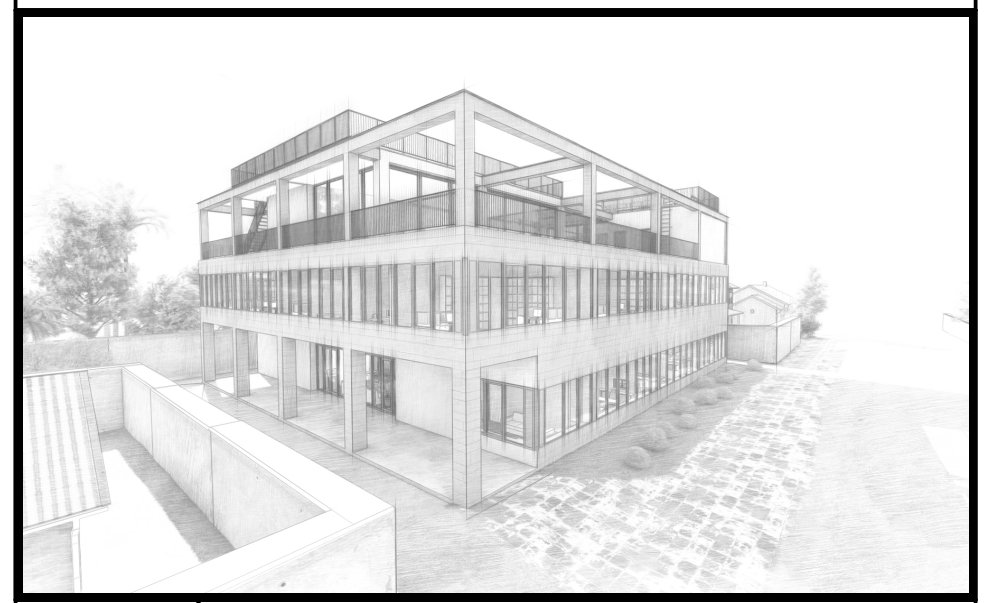

დამკვეთი CLIENT	შ.პ.ს. "ლაბორატორია მრჩეველი"
პროექტი PROJECT	ამბულატორია "ლაბორატორია მრჩეველი"
მისამართი ADDRESS	ქ. თბილისი, ესმა ონიანის ქუჩა №10 (ს.კ. 01.13.01.020.223)

თანამდებობა	გვარი	ხელმოწერა
დირექტორი	ზ. გუჯაბიძე	
არქიტექტორი	მ. გუჯეჯიანი	
	ე. წიკლაური	

შ.პ.ს. "არქიტექტორები და კომპანია"
ტელ: +995 032 251 80 58 მობ: +995 599 57 09 60

არქიტექტურული ნაწილი
ARCHITECTURE

მასშტაბი SCALE	1:50	თარიღი DATE OF ISSUE	26/08/2021

ნახაზი DRWG

შშმ პირის საპირფარეშო და დუში

სტადია STAGE	ინდექსი INDEX	ფურცელი PAGES
	26	48

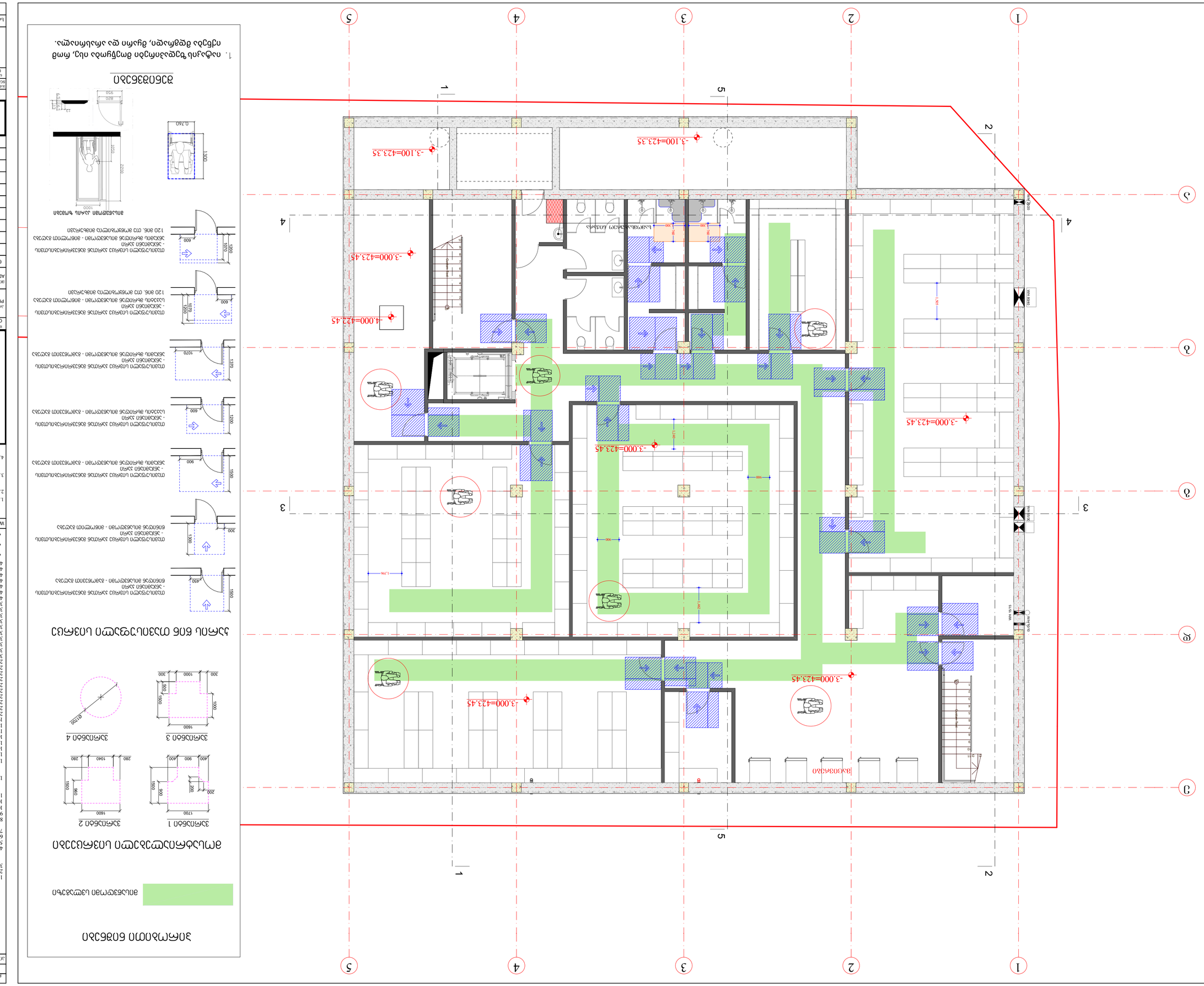
-3.100=423.35
-3.000=423.45
-4.000=422.45
-3.000=423.45
-3.000=423.45
-3.000=423.45
-3.000=423.45
-3.100=423.35
-3.000=423.45
-4.000=422.45
-3.000=423.45
-3.000=423.45
-3.000=423.45
-3.000=423

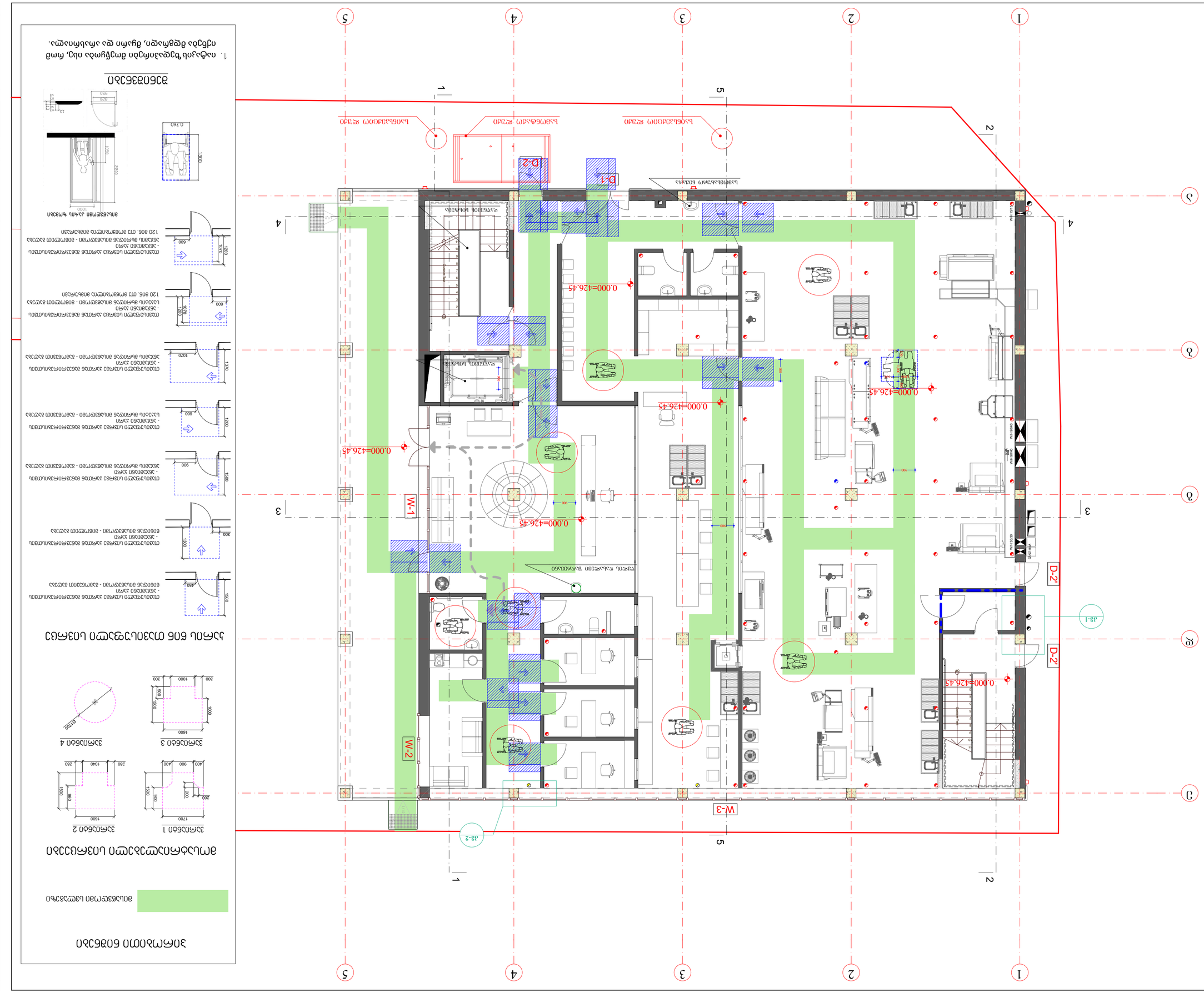
1
2
3
4
5
W-1
W-2
W-3
D-1
D-2
D-2'
0.000=426.45
ავტოსადგომი
ველოსიპედების სადგომი
ნაგვის კონტეინერების მოედანი
ტროტუარი
ასფალტი
ბეტონის ბორდიური
ბეტონის ბორდიური
ბეტონის ბორდიური

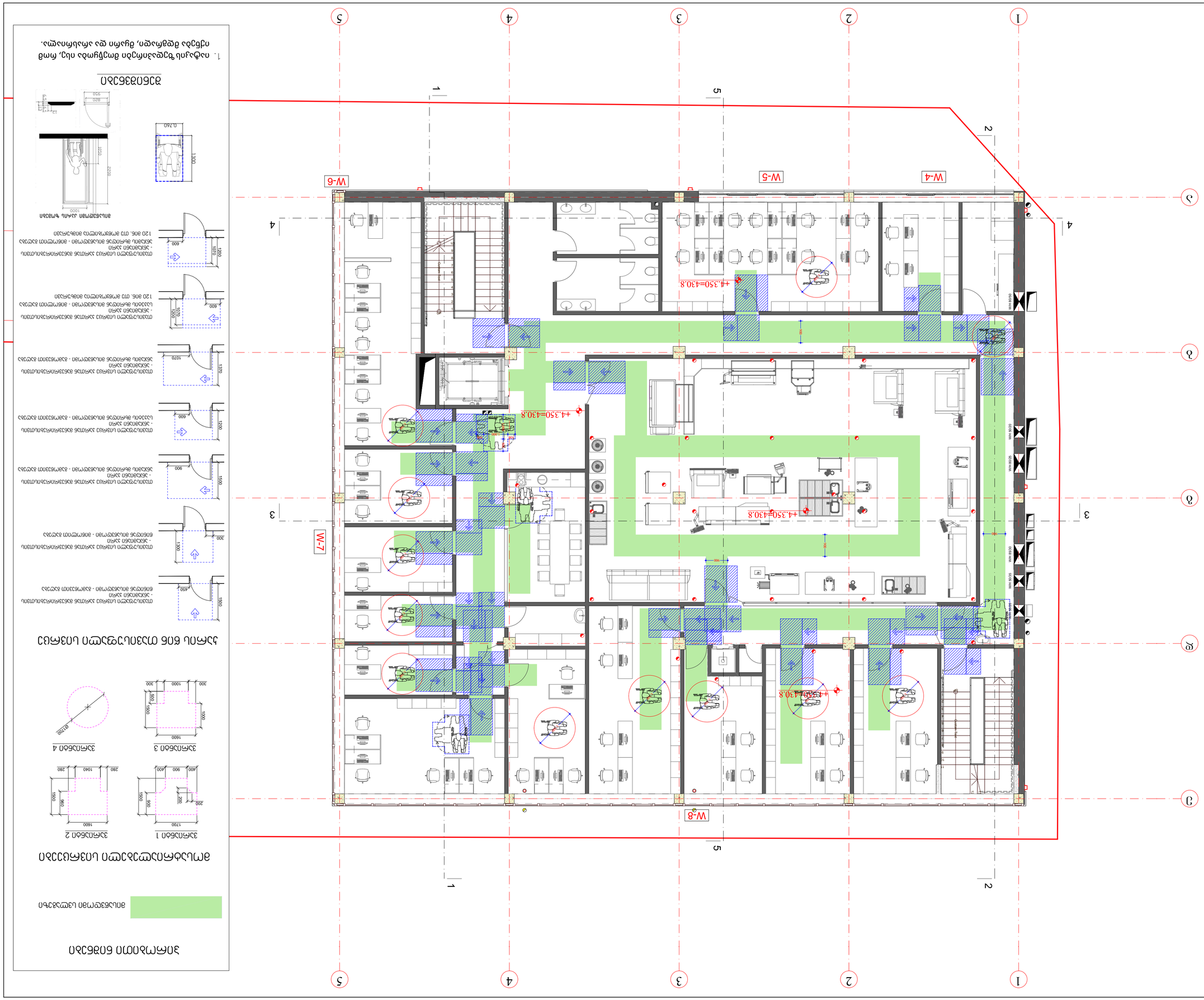
1
2
3
4
5
A
B
C
W-4
W-5
W-6
W-7
W-8
+4.350=430.8
+4.350=430.8
+4.350=430.8
+4.350=430.8
4.000
4.000
4.000

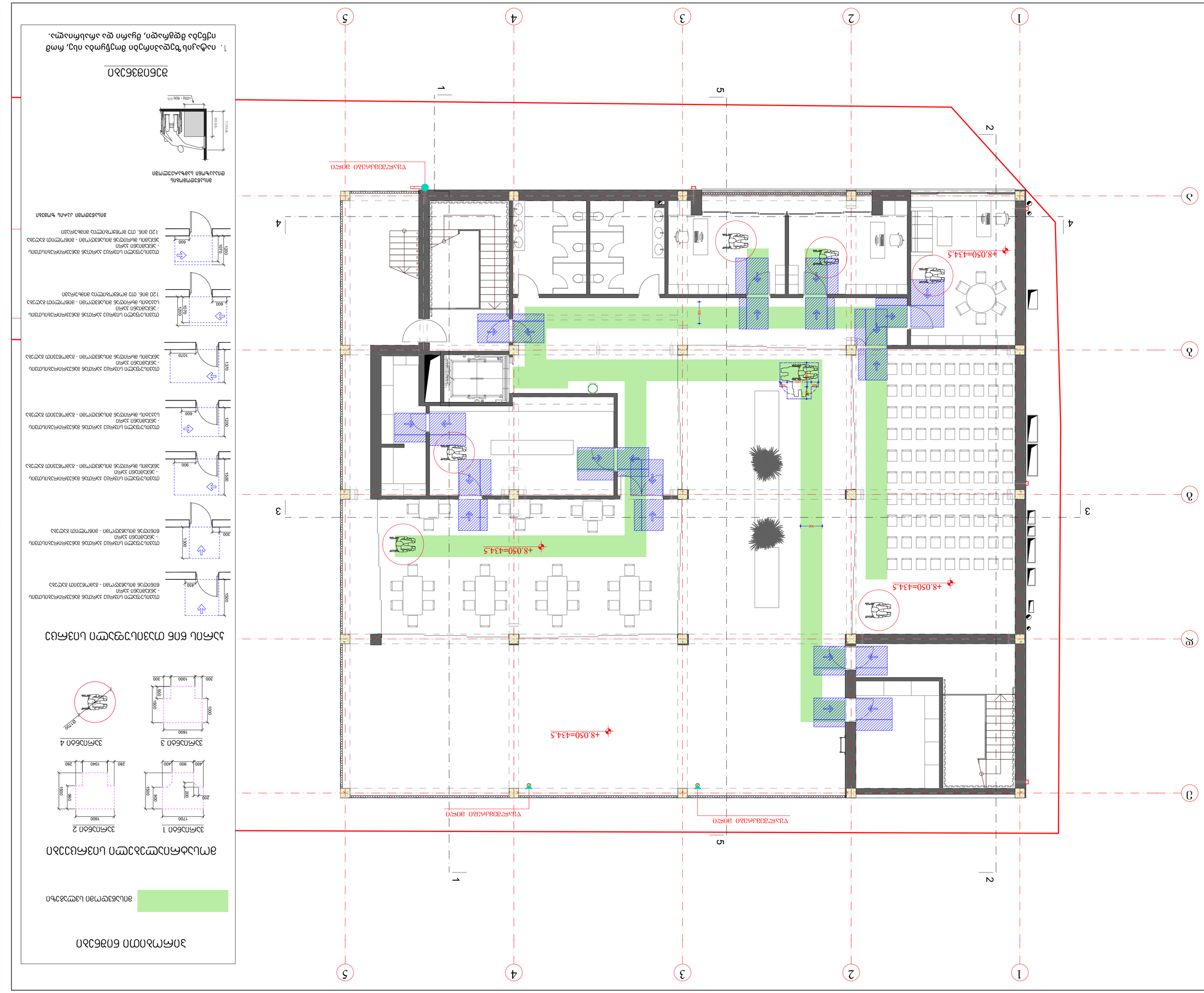

ՅՈՒՐԱՀԱՏՈՒԿ ԳԾԱԳՐԻՐ

ՊԱՐՏԱԴԻՐ ՕԳՏԱԳՈՐԾՄԱՆ ՏԱՐԱԾՔ

ՀԱՄԱՐ ՅՈՒՐԱՀԱՏՈՒԿ ՆՇԱՆԱԿՈՒԹՅՈՒՆ

ՀԱՏԱԿԱՑՎԱԾ

პანდუსი

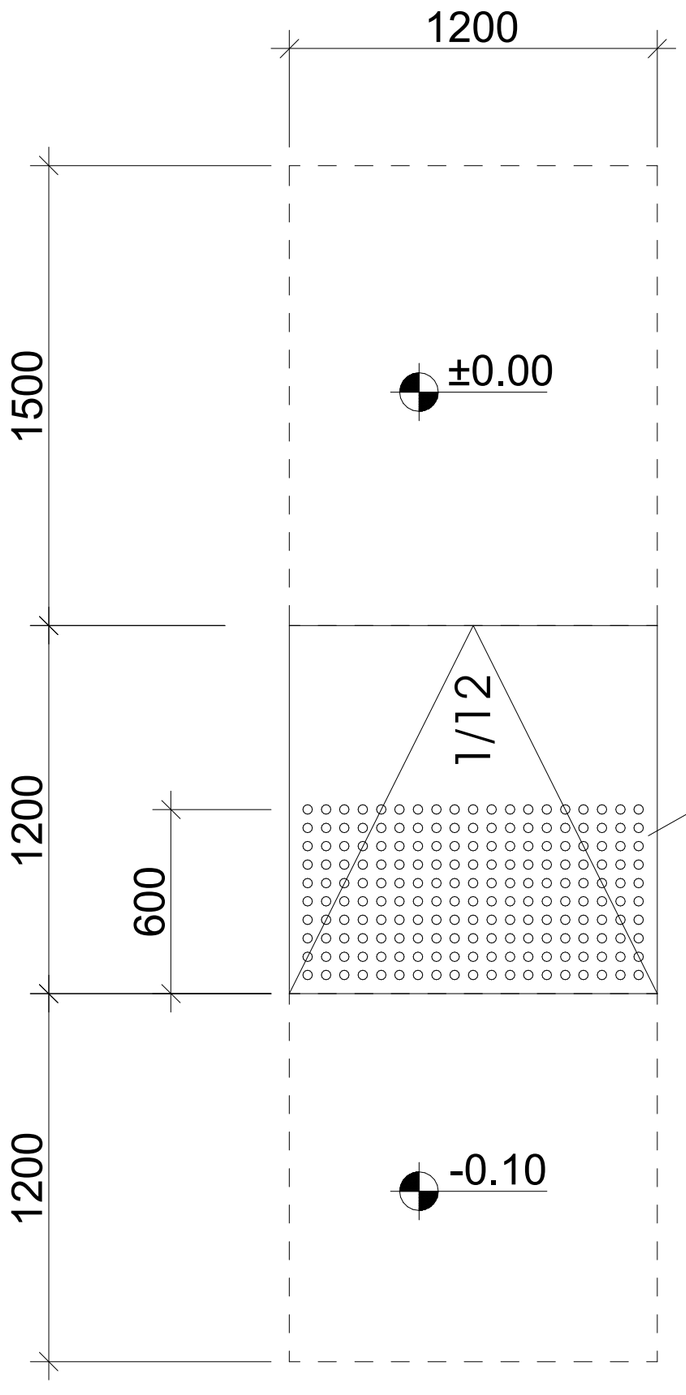

ამოცნობადი გამაფრთხილებელი

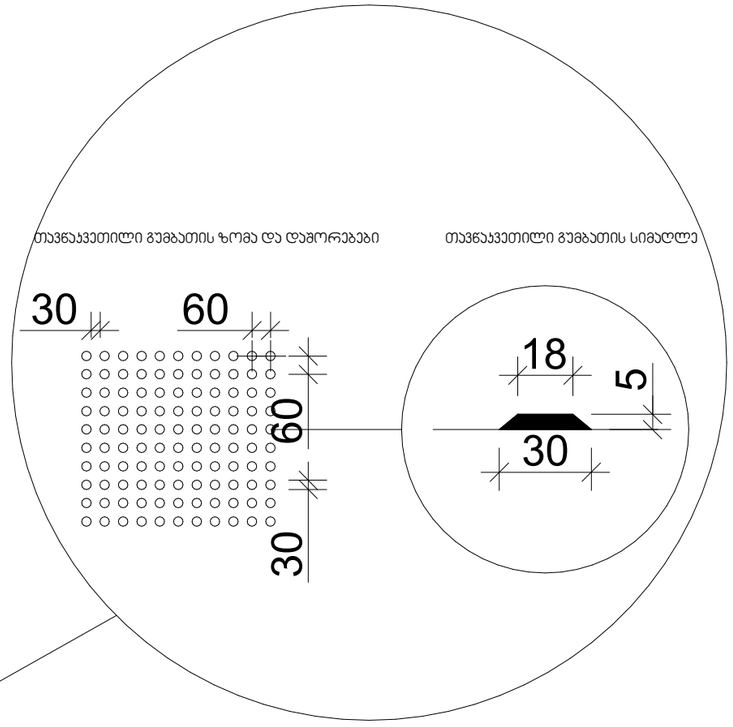

შენიშვნები:

პანდუსების დაბაქნების ზედაპირი იქნება მდგრადი, მყარი და არასრიალა.

- პანდუსების სახელურები არ იტრიალებს მათი ბუდეების საზღვრებში.
- სახელურები და ნებისმიერი კედელი ან მათ მომიჯნავედ მდებარე სხვა ზედაპირი არ შეიცავს ბასრ ან უხეშ ელემენტებს.
- შენობის გარეთ მდებარე პანდუსები ისე დაგეგმარდება, რომ სავალ ზედაპირზე წყალი არ დაგროვდება.
- პანდუსის და ბაქნების განივი კვეთის დახრა არ აღემატება 1/48-ს.

ამოცნობადი გამაფრთხილებლების ზედაპირები ვიზუალურად უნდა განსხვავდებოდეს მომიჯნავე ზედაპირებისგან და უნდა იყოს ღია ფერზე მუქი ან მუქ ფერზე ღია.

- გამაფრთხილებლებს უნდა ჰქონდეს თავწაკვეთილი გუმბათის ფორმა და უნდა შეესაბამებოდეს შემდეგ მოთხოვნებს:
- თავწაკვეთილი გუმბათები კვადრატული ბადის სახით უნდა იყოს დალაგებული.
- თავწაკვეთილი გუმთათების ფუძის დიამეტრი უნდა იყოს, არაუმცირეს 23 მმ და, არაუმეტეს, 36 მმ, ხოლო წვეროს დიამეტრი ფუძი დიამეტრის, არაუმცირეს 50% და, არაუმეტეს, 65%.
- თავწაკვეთილი გუმბათების სიმაღლე უნდა იყოს 5,0 მმ.
- თავწაკვეთილი გუმბათების ცენტრიდან ცენტრამდე დაშორება უნდა იყოს, არაუმცირეს, 40 მმ და, არაუმეტეს, 60 მმ, ხოლო ფუძიდან ფუძემდე დაშორება, არაუმცირეს, 16,5 მმ დაფაზე ყველაზე ახლოს მდებარე გუმბათებს შორის გაზომვისას.
- თავწაკვეთილი გუმბათები კვადრატული ბადის სახით უნდა იყოს დალაგებული.

ფორმატი PAPER SIZE	ხელშეკრულების № CONTRACT №	პროექტის № PROJECT №	ფაილის სახელი FILE NAME
A3			

პირობითი აღნიშვნები LEGEND

- ჭრილი
- ღერძი
- საკადასტრო საზღვარი
- ±0.000 ნიშნული

საერთო ფართობები - 2653.9 მ² მათ შორის:
საოფისე ფართობები - 361.6 მ²
laboratoriis ფართობები - 524.3 მ²
დამხმარე ფართობები - 730.2 მ²
კიბის უჯრედის ფართობი - 161.8 მ²
სახანძრო ფართობები - 347.6 მ²
სახანძრო ფართობები - 426.6 მ²
საკონსერვაციო ფართობები - 101.8 მ²

სამშენებლო მოცულობა: 11384.6 მ³
სამშენებლო მოცულობა 0.00 ნიშნულის ზევით: 8855.5 მ³
სამშენებლო მოცულობა 0.00 ნიშნულის ქვემოთ: 2529.1 მ³

$კ_1$=804.6:2138=0.4
$კ_2$=1995.1:2138=1.0
$კ_3$=639.7:2138=0.3

WGS 1984 ის კოორდინატთა სისტემის UTM პროექცია

შენიშვნა:
1. ნახაზზე ზომები მოცემულია მილიმეტრებში.
2. ნახაზზე ყველა ცვლილება შენიშვნლობისას შეთანხმებული უნდა იქნეს პროექტის ავტორთან.
3. შეცდომის კორექტირებით ავტომატურად უქმდება წინა ვარიანტი.
4. ნიშნული 0.00 შეესაბამება 426.45 აბსოლუტურ ნიშნულს

დამკვეთი CLIENT	შ.პ.ს. "ლაბორატორია მრჩეველი"
პროექტი PROJECT	ამბულატორია "ლაბორატორია მრჩეველი"
მისამართი ADDRESS	ქ. თბილისი, ესმა ონიანის ქუჩა №10 (ს.კ. 01.13.01.020.223)

თანამდებობა	გვარი	ხელმოწერა
დირექტორი	ზ. გუჯაბიძე	
არქიტექტორი	მ. გუჯეჯიანი	
	ე. წიკლაური	

შპს "არქიტექტორები და კომპანია"
ტელ: +995 032 251 80 58 მობ: +995 599 57 09 60

არქიტექტურული ნაწილი
ARCHITECTURE

მასშტაბი SCALE	1:20	თარიღი DATE OF ISSUE	26/08/2021

ნახაზი DRWG

პანდუსი

სტადია STAGE	ინდექსი INDEX	ფურცელი PAGES
	45	48

ცხრილი

ნახაზის STAGE	46 INDEX	48 PAGES

პროექტის PROJECT	ა(ა)იპ „ჯანმრთელობის ცენტრი ზემო ქედის“ მოქმედების ადგილის ADDRESS	ქ. ზემო ქედი, ზემო ნინოწმინდის ქუჩა №10 (ს.კ. 01310202223)
დამკვეთი CLIENT	ა(ა)იპ „ჯანმრთელობის ცენტრი ზემო ქედის“	

მთავარი არქიტექტორი	ნ. ბერიძე	
მთავარი ინჟინერი	ი. ჩიქოვანი	
პროექტის ხელმძღვანელი	ე. ჯაფარიძე	

მასშტაბი SCALE	1:50
თარიღი DATE OF ISSUE	26/08/2021

ა(ა)იპ „ხანმოკლე ქირურგიული ინტერვენციების ცენტრი“
ტელ: +995 032 251 80 58 მობ. +995 599 57 09 60
ARCHITECTURE
ხანმოკლე ქირურგიული ცენტრი

ნახაზის დასახელება DRWG

ფასადი (1)

ნახაზის STAGE	46 INDEX	48 PAGES

1. ნახაზზე ყველა მოცემული ზომა მილიმეტრებშია.
2. ნახაზის ყველა განზომილება დამატებით შემოწმდეს.
3. შენობის კონსტრუქციული ელემენტების ანაწყობის ზომები დამატებით შემოწმდეს.
4. ნებისმიერი 0.00 შეესაბამება 426.45 აბსოლუტურ ნიშნულს ზღვის დონიდან.

WGS 1984 ის პროექციაში სისტემა UTM ზონა 38

ფასადის ნომერი

1	კიბის ბეტონის საფეხური	
2	სველი წერტილის ტიხარი	
3	ალუმინის ფანჯრის ბლოკი	
4	ალუმინის კარის ბლოკი	
5	ალუმინის ფარდული	
6	ალუმინის ფარდული	
7	ალუმინის ფარდული	
8	ალუმინის ფარდული	
9	ალუმინის ფარდული	
10	ალუმინის ფარდული	
11	ალუმინის ფარდული	
12	ალუმინის ფარდული	
13	ალუმინის ფარდული	
14	ალუმინის ფარდული	
15	ალუმინის ფარდული	
16	ალუმინის ფარდული	
17	ალუმინის ფარდული	
18	ალუმინის ფარდული	
19	ალუმინის ფარდული	
20	ალუმინის ფარდული	
21	ალუმინის ფარდული	
22	ალუმინის ფარდული	
23	ალუმინის ფარდული	
24	ალუმინის ფარდული	
25	ალუმინის ფარდული	
26	ალუმინის ფარდული	
27	ალუმინის ფარდული	
28	ალუმინის ფარდული	
29	ალუმინის ფარდული	
30	ალუმინის ფარდული	
31	ალუმინის ფარდული	
32	ალუმინის ფარდული	
33	ალუმინის ფარდული	
34	ალუმინის ფარდული	
35	ალუმინის ფარდული	
36	ალუმინის ფარდული	
37	ალუმინის ფარდული	
38	ალუმინის ფარდული	
39	ალუმინის ფარდული	
40	ალუმინის ფარდული	
41	ალუმინის ფარდული	
42	ალუმინის ფარდული	
43	ალუმინის ფარდული	
44	ალუმინის ფარდული	
45	ალუმინის ფარდული	
46	ალუმინის ფარდული	

d_1=804.6.2138=0.4

d_2=1995.1.2138=1.0

d_3=639.7.2138=0.3

PAPER SIZE	CONTRACT №	PROJECT №	ფორმატი	დასახელება
A2				

ფასადი B-A

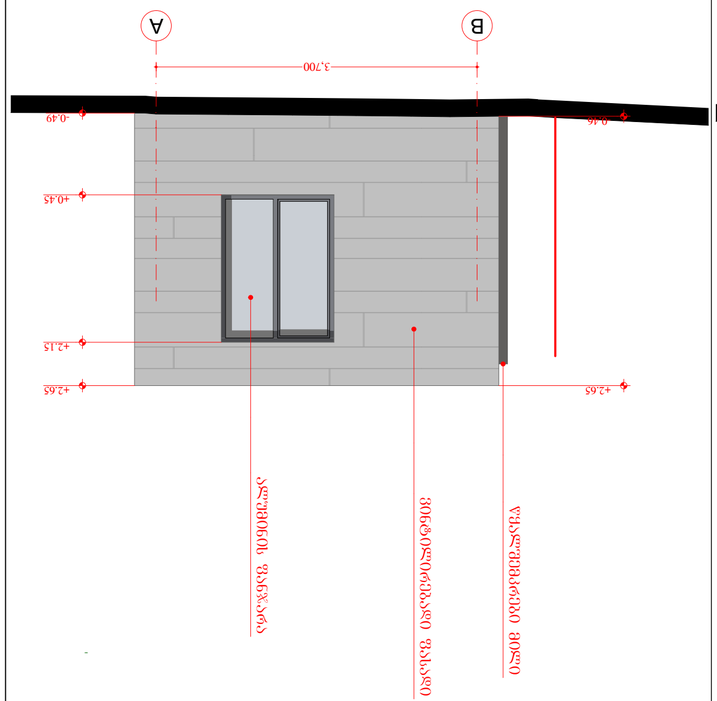

ფასადი 2-1

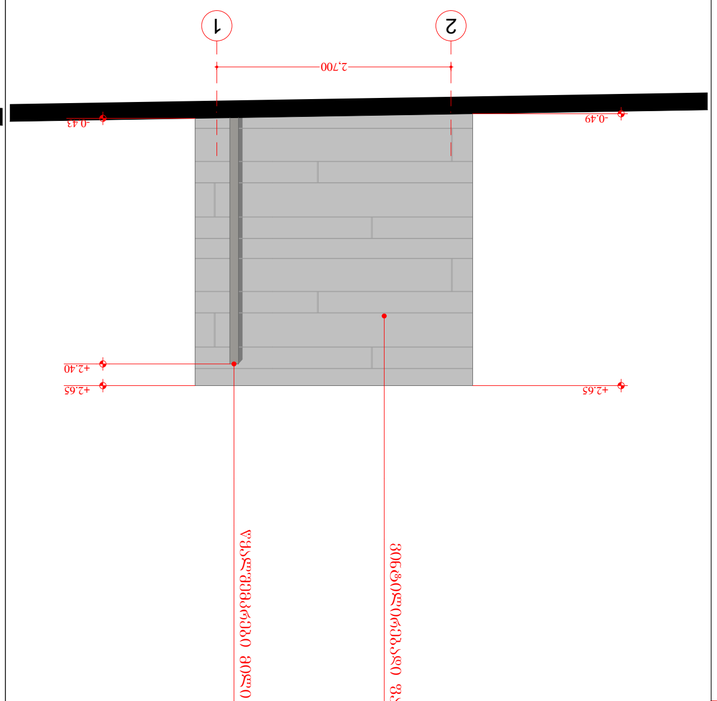

ატვირთვა

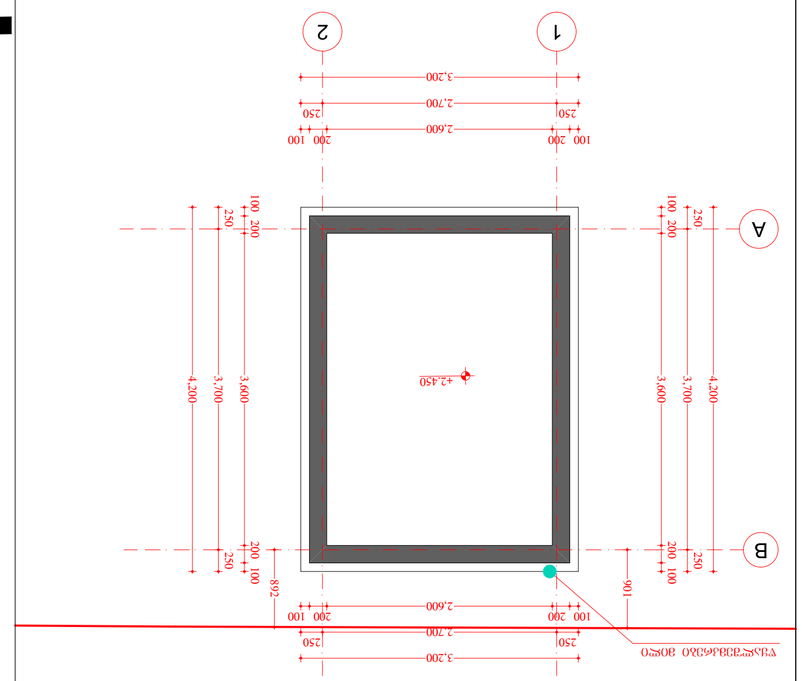

ფასადი A-B

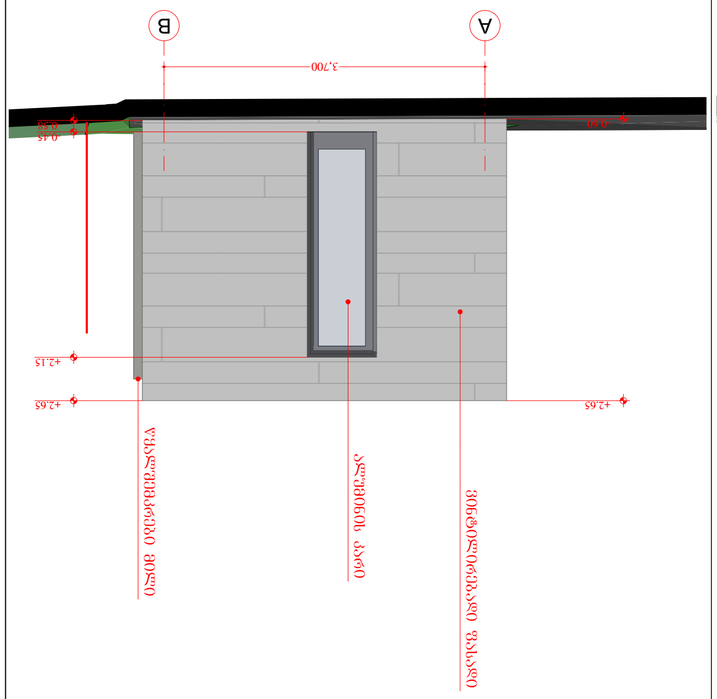

ფასადი 1-2

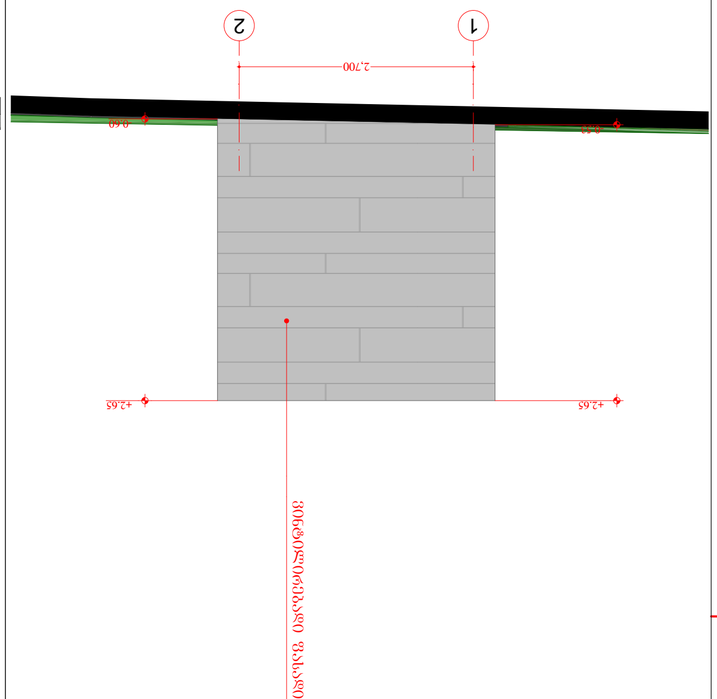

ჭრილი

