# 1 სართულის გეგმა.

## -0.45 და 0.00ნიშნულზე. **0.00=427.10**

1 სართულის საერთო ფართი (შიდა ფართების ჯამი) --- 463.62 კვ.მ.

1 სართულის დამხმარე ფართი (ვესტიბული, რეგისტრატურა, ტუალეტები) ---- 108.1კვ.მ.

ექსპლიკაცია:

1. ლაბორატორია - 43.31 $m^2$
2. ექიმის კაბინეტი. - 14.21 $m^2$ + 14.79 $m^2$ + 14.45 $m^2$ = 43.45 $m^2$
3. დამხმარე სათავსო. - 4.89 $m^2$
4. რენტგენის კაბინეტი. - 34.70 $m^2$
5. კომპიუტერული ტომოგრაფია და ექოსკოპია. - 36.89 $m^2$
6. პერსონალის გასახდელი. - 14.37 $m^2$ + 9.44 $m^2$ = 23.81 $m^2$
7. დამხმარე სათავსო. - 3.80 $m^2$ + 3.75 $m^2$ = 7.55 $m^2$
8. სანკვანძი. - 1.82 $m^2$ + 3.27 $m^2$ + 1.82 $m^2$ + 3.27 $m^2$ + 10.10 $m^2$ + 3.68 $m^2$ + 3.93 $m^2$ + 3.71 $m^2$ = 31.60 $m^2$
9. ვესტიბული. - 150.10 $m^2$
10. დამხმარე სათავსო. - 9.91 $m^2$
11. ჰოლი. - 6.31 $m^2$
12. სტერილიზაცია. - 22.00 $m^2$
13. სალარო. - 6.90 $m^2$
14. საბარდერობე. - 9.79 $m^2$
15. მიმღები. - 22.26 $m^2$
16. ჰოლი არს. - 258.74 $m^2$
17. ოინასაოპერაციო. - 17.25 $m^2$ + 8.39 $m^2$ + 16.22 $m^2$ = 41.86 $m^2$
18. საოპერაციო. - 24.92 $m^2$ + 37.21 $m^2$ = 62.13 $m^2$
19. დამხმარე ოთახი. - 10.14 $m^2$
20. სახტერილიზაციო. - 6.52 $m^2$ + 6.40 $m^2$ = 12.92 $m^2$
21. ანესთეზიოლოგი. - 10.62 $m^2$
22. პაციენტების შესასვლელი. - 11.50 $m^2$
23. გასახდელი. - 6.74 $m^2$ + 6.64 $m^2$ = 13.38 $m^2$
24. ექთანი. - 12.06 $m^2$
25. პალატა. - 20.07 $m^2$ + 16.53 $m^2$ + 14.98 $m^2$ + 13.28 $m^2$ = 64.86 $m^2$
26. კორიდორი. - 15.12 $m^2$
27. სანკვანძი. - 2.47 $m^2$ + 2.14 $m^2$ + 2.26 $m^2$ + 3.16 $m^2$ + 3.18 $m^2$ + 3.30 $m^2$ + 3.18 $m^2$ + 4.56 $m^2$ + 3.94 $m^2$ = 28.19 $m^2$
28. ექიმის კაბინეტი. - 20.58 $m^2$ + 21.05 $m^2$ + 23.34 $m^2$ + 11.46 $m^2$ + 8.68 $m^2$ + 13.17 $m^2$ + 8.62 $m^2$ = 106.90 $m^2$
29. სამან. კაბინეტი. - 7.76 $m^2$
30. დამხმ. სათავსო. - 8.29 $m^2$ + 3.38 $m^2$ = 11.67 $m^2$
31. ორთ. - 9.25 $m^2$
32. დიაგნოსტიკის ხაზი. - 89.86 $m^2$
33. საპროცედ. - 7.38 $m^2$ + 5.65 $m^2$ = 13.03 $m^2$
34. ოინამო, დაცვა გარდერობი. - 19.88 $m^2$
35. ბარი. - 13.65 $m^2$

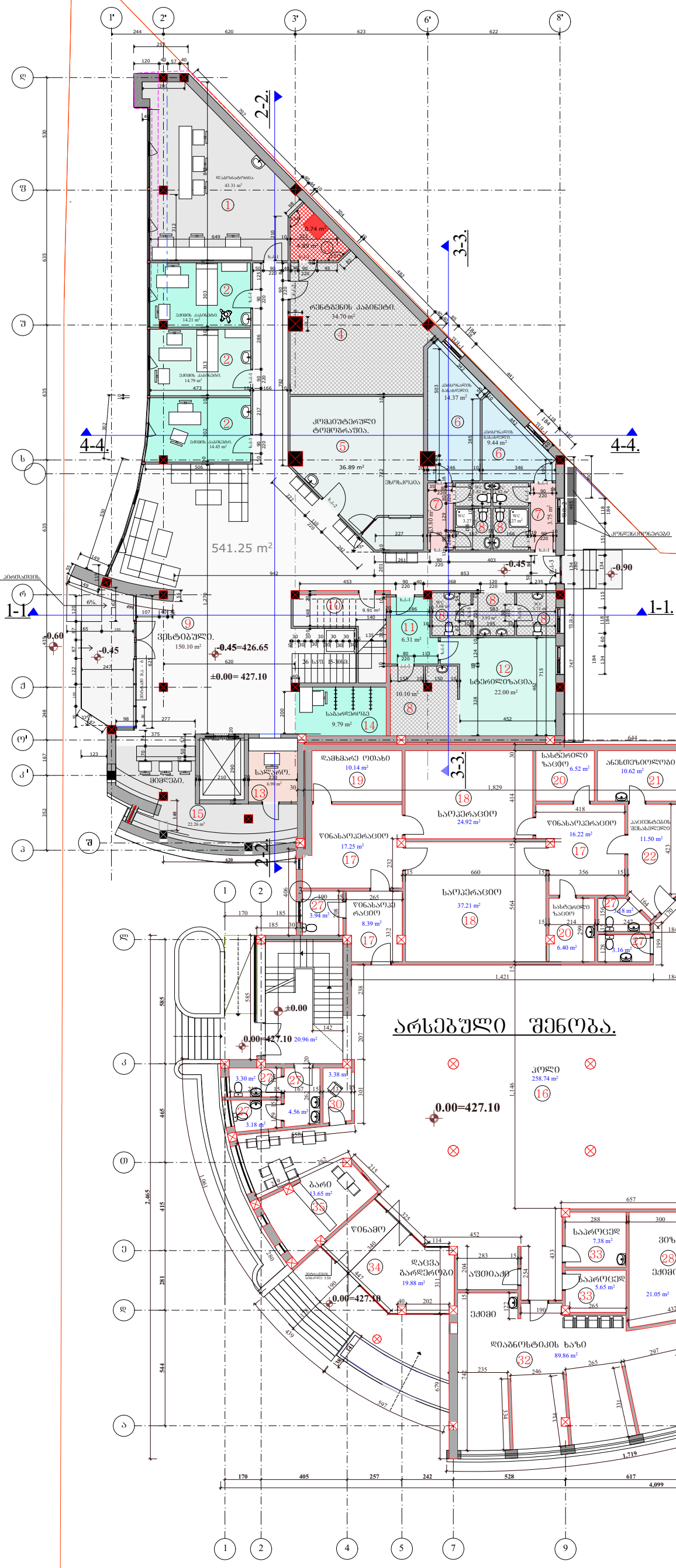


| | | | | |
|---|---|---|---|---|
| თვალის კლინიკა ქ. თბილისში ლიუბლიანას ქუჩა №13ჲ აზომვითი ნახაზი | | შპს. "თამარინა პროექტი" ქ. თბილისი ვერცხლის ქ.№20 დამკვეთი: თვალის მიკროქირურგიის ჯავრიშვილის კლინიკა "ოფთალმი%ი" ქ. თბილისი ლიუბლიანას ქუჩა №13ჲ. | | |
| განმარტებითი ბარათი | დაკვეთა | დირექტორი. პრ.მთ.არქიტექტორი | მ.თავართქილაქე | |
| ნახაზების ჩამონათვალი. | | არქიტექტორები | ი.ჯარღანაშვილი | |
| ტექნიკურ-ეკონომიკური მაჩვენებლები | სტადია პროექტი | კონსტრუქტორი | | |
| | | შესრულა | ი.ჯარღანაშვილი | |
| არქიტექტურა | შკრც. | შეამოწმა | მ.თავართქილაქე | |
| პირობითი ნიშნები | | მასშტაბი 1-200 I სართულის გეგმა. | | |
| ნაკვეთის საზღვარი | | შენიშვნები | | |
| 1 1 ჭრილის ხაზი | | 1. ზომები მოცემულია სმ-ში, ნიშნულები მ-ში. 2. ნახაზის ქვედა ცვლილება მშენებლობისას შეთანხმდეს პროექტის ავტორთან. | | |

0.00=427.10

# 2 სართულის გეგმა.
## +3.45 ნიშნულზე.

2 სართულის საერთო ფართი (შიდა ფართების ჯამი) -- 451.65 კვ.მ.
2 სართულის საზაფხულო ფართი ---- 20.60 კვ.მ.
2 სართულის დამხმარე ფართი (დერეფანი, ტუალეტები, დამხმარე სათავსოები, ჭისტიბული) ---- 121,18 კვ.მ.

2-2. 3-3. 4-4. 1-1.

ექსპლიკაცია:

1. ვესტიბული. - 48.24 m²
2. ჰოლი. - 94.87 m²
3. ეძნის ოთახი. - 10.68 m²
4. პალატა. - 14.71 m² + 19.87 m² + 20.11 m² + 19.03 m² + 25.21 m² + 19.38 m² + 15.31 m² = 133.63 m²
5. საკონსულტაციო. - 20.72 m² + 19.97 m² = 40.69 m²
6. შესახვევი. - 45.14 m²
7. დამხმარე სათავსო. - 20.48 m² + 11.77 m² = 32.25 m²
8. აივანი. - 20.60 m²
9. სანკვანძი. - 3.55 m² + 3.24 m² + 4.15 m² + 3.21 m² + 3.49 m² + 2.53 m² +3.41 m² +3.28 m² + 6.20 m² + 3.52 m² = 36.58 m²
10. საგამოფენო დარბაზი. - 158.02 m²
11. მისაღები. - 29.26 m²
12. სამუშაო ოთახი. - 54.77 m²
13. დასასვენებელი ოთახი. - 24.08 m²
14. სანკვანძი. - 7.49 m²
15. ჰოლი. - 12.30m²
16. ოფისი. - 47.25m²
17. კაბინეტი. - 16.67m²

+4.20 0.00=427.10

| | | | | |
|---|---|---|---|---|
| თვალის კლინიკა ძ. თბილისში ლიუბლიანას ქუჩა №13დ ახალშენის ნახაზი | | შპს. "თამარინა პროექტი" ძ. თბილისი ვერცხლის ქ.№20 დამკვეთი: თვალის მიკროქირურგიის ჯავრიშვილის კლინიკა "ოფთალმიკი" ძ. თბილისი ლიუბლიანას ქუჩა №13დ | | |
| ტექნიკურ-ეკონომიკური მაჩვენებლები | დაკვეთა | დირექტორი. პრ.მთ.არქიტექტორი | მ.თავართქილაძე | |
| | | არქიტექტორები | ო.ვარდანაშვილი | |
| | ანახომი | კონსტრუქტორი | | |
| | | შესრულა | ო.ვარდანაშვილი | |
| არქიტექტურა | ფურც. | შეამოწმა | მ.თავართქილაძე | |
| | | მასშტაბი 1-200 | II სართულის გეგმა. | |
| პირობითი ნიშნები<br>ნაკვეთის საზღვარი<br>1 1 ჭრილის ხაზი | | შენიშვნები<br>1. ზომები მოცემულია სმ-ში, ნიშნულები მ-ში.<br>2. ნახაზის ყველა ცვლილება მშენებლობისას შეთანხმდეს პროექტის ავტორთან. | | |

# 3 სართულის გეგმა. +6.85 ნიშნულზე.

3 სართულის საერთო ფართი (შიდა ფართების ჯამი) ---- 376.07 კვ.მ

3 სართულის საზაფხულო ფართი ---- 58.78 კვ.მ.

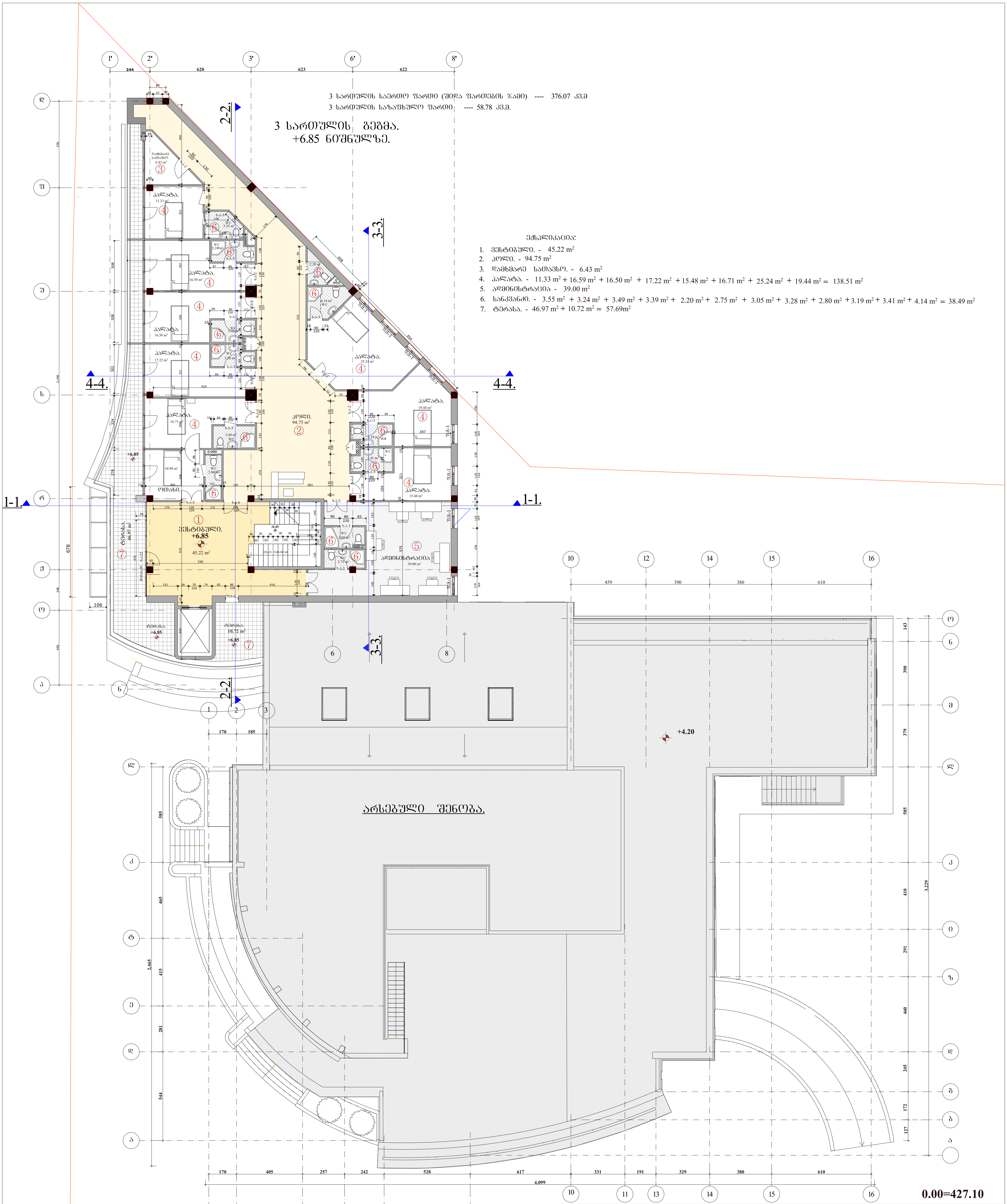


ექსპლიკაცია:

1. ვესტიბული. - 45.22 $m^2$
2. ჰოლი. - 94.75 $m^2$
3. დამხმარე სათავსო. - 6.43 $m^2$
4. პალატა. - 11.33 $m^2$ + 16.59 $m^2$ + 16.50 $m^2$ + 17.22 $m^2$ + 15.48 $m^2$ + 16.71 $m^2$ + 25.24 $m^2$ + 19.44 $m^2$ = 138.51 $m^2$
5. ადმინისტრაცია - 39.00 $m^2$
6. სანკვანძი. - 3.55 $m^2$ + 3.24 $m^2$ + 3.49 $m^2$ + 3.39 $m^2$ + 2.20 $m^2$ + 2.75 $m^2$ + 3.05 $m^2$ + 3.28 $m^2$ + 2.80 $m^2$ + 3.19 $m^2$ + 3.41 $m^2$ + 4.14 $m^2$ = 38.49 $m^2$
7. ტერასა. - 46.97 $m^2$ + 10.72 $m^2$ = 57.69$m^2$

0.00=427.10

თვალის კლინიკა
ქ. თბილისში ლიუბლიანას ქუჩა №13დ
აზომვითი ნახაზი

შპს. "თამარინა პროექტი"
ქ. თბილისი ვერცხლის ქ.№20

დამკვეთი: თვალის მიკროქირურგიის ჯავრიშვილის კლინიკა "ოფთალმიჯი" ქ. თბილისი ლიუბლინას ქუჩა №13დ

| | | | | |
|---|---|---|---|---|
| განმარტებითი ბარათი | დაკვეთა | დირექტორი. პრ.მთ.არქიტექტორი | მ.თავართქილაძე | |
| ნახაზების ჩამონათვალი. | | არქიტექტორები | ი.ვარდანაშვილი | |
| ტექნიკურ-ეკონომიკური მაჩვენებლები | სტადია პროექტი | კონსტრუქტორი | | |
| | | შეასრულა | ი.ვარდანაშვილი | |
| არქიტექტურა | ფურც. | შეამოწმა | მ.თავართქილაძე | |

მასშტაბი 1-200 III სართულის გეგმა.

პირობითი ნიშნები

- ნაკვეთის საზღვარი
- ჭრილის ხაზი

შენიშვნები

1. ზომები მოცემულია სმ-ში, ნიშნულები მ-ში.
2. ნახაზის ყველა ცვლილება მშენებლობისას შეთანხმდეს პროექტის ავტორთან.

| | |
|---|---|
| ՇԻՆԱՐԱՐԱԿԱՆ ԱՇԽԱՏԱՆՔՆԵՐԻ ԱՂՅՈՒՍԱԿԱԳԾԵՐ | |
| ԱՂՅՈՒՍԱԿԱԳԾԵՐ ԲՆԱԿԱՐԱՆԻ ՀԱՏԱԿԱՑՄԱՆ ՀԱՄԱՐ | |
| ՀԱՍԱՐԱԿԱԿԱՆ-ՏԵԽՆԻԿԱԿԱՆ ՊԱՀԱՆՋՆԵՐԻ ՑՈՒՑԱԿ | |
| ՆԱԽԱԳԻԾԸ ԿԱԶՄԵՑԻՆ | ՊՐՈՅԵԿՏ. |
| ՀՈՂԱՄԱՍԻ ՎԱՐՉԱԿԱՆ ՍԽԵՄԱ | |
| ԱՌԱՋԻՆ ՀԱՐԿԻ ԱՐՏԱՔԻՆ ՊԱՏԿԵՐԸ | |
| ՀԱՏԱԿԱՑՎԱԾ ՀՈՂԱՄԱՍԻ ՍԱՀՄԱՆԱՓԱԿՈՒՄԸ | |
| ՇԵՆՔԻ ՆԵՐՔԻՆ ՏԵՍՔԸ | |
| ՇԵՆՔԻ ԱՐՏԱՔԻՆ ՏԵՍՔԸ | |
| ՇԵՆՔԻ ՀԱՏԱԿԱՑՎԱԾ ՀՈՂԱՄԱՍԻ ՍԱՀՄԱՆԱՓԱԿՈՒՄԸ | |
| ՇԵՆՔԻ ՀԱՏԱԿԱՑՎԱԾ ՀՈՂԱՄԱՍԻ ՍԱՀՄԱՆԱՓԱԿՈՒՄԸ | |
| ՀՈՂԱՄԱՍԻ ՎԱՐՉԱԿԱՆ ՍԽԵՄԱ

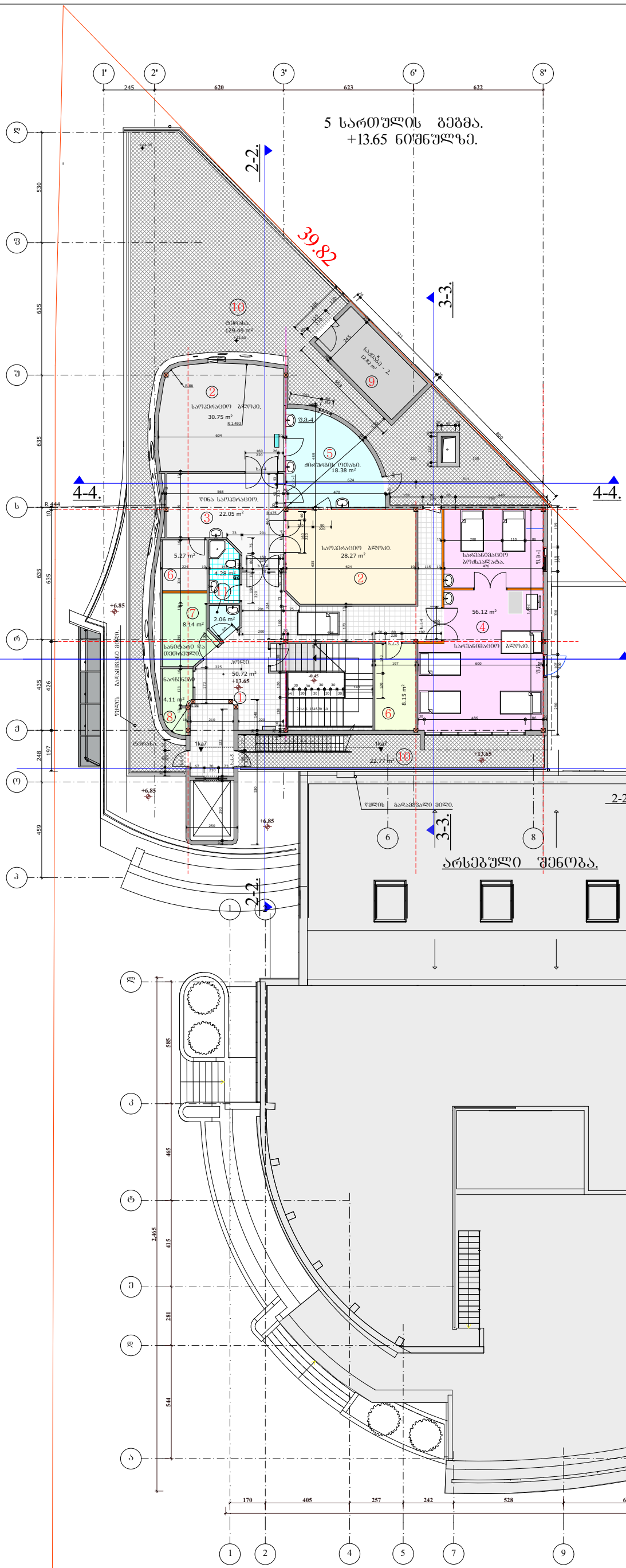


ექსპლიკაცია:

1. ჰოლი. - 50.72 m²
2. საოჯახო ბლოკი. - 30.75 m² + 28.27 m² = 59.02 m²
3. წინა საოჯახო. - 22.05 m²
4. საძინებლის ბლოკი და საძინებლის ბოქაულა. - 56.12 m²
5. ძირითადი ოთახი. - 18.38 m²
6. დამხმარე სათავსო. - 8.15 m² + 5.27 m² = 13.42 m²
7. სანიტარი და თეთრეული. - 8.14 m²
8. ნარჩენები. - 4.11 m²
9. საბაღე. - 12.82 m²
10. ტერასა. - 129.49 m² + 22.77 m² = 152.26m²
11. სანაცვლო. - 4.28 m² + 2.06 m² = 6.34 m²

0.00=427.10

| | | | | |
|---|---|---|---|---|
| თვალის კლინიკა<br>ქ. თბილისში ლიუბლიანას ქუჩა №13დ<br>ახომვითი ნახაზი | | შპს. "თამარინა პროექტი"<br>ქ. თბილისი ვერცხლის ქ.№20<br>დამკვეთი: თვალის მიკროქირურგიის ჯავრიშვილის კლინიკა "ოფთალმიკი" ქ. თბილისი ლიუბლიანას ქუჩა №13დ | | |
| განმარტებითი ბარათი<br>ნახაზების ჩამონათვალი.<br>ტექნიკურ-ეკონომიკური მაჩვენებლები | დაკვეთა | დირექტორი. პრ.მთ.არქიტექტორი | მ.თავართქილაძე | |
| | | არქიტექტორები | ი.ვარდანაშვილი | |
| | სტადია პროექტი | კონსტრუქტორი | | |
| | | შესასრულა | ი.ვარდანაშვილი | |
| არქიტექტურა | წურც. | შესამოწმა | მ.თავართქილაძე | |
| | | მასშტაბი 1-200 V სართულის გეგმა. | | |
| პირობითი ნიშნები<br>ნაკვეთის საზღვარი<br>1 1 ჭრილის ხაზი | | შენიშვნები<br>1. ზომები მოცემულია სმ-ში, ნიშნულები მ-ში.<br>2. ნახაზის ყველა ცვლილება მშენებლობისას შეთანხმდეს პროექტის ავტორთან. | | |

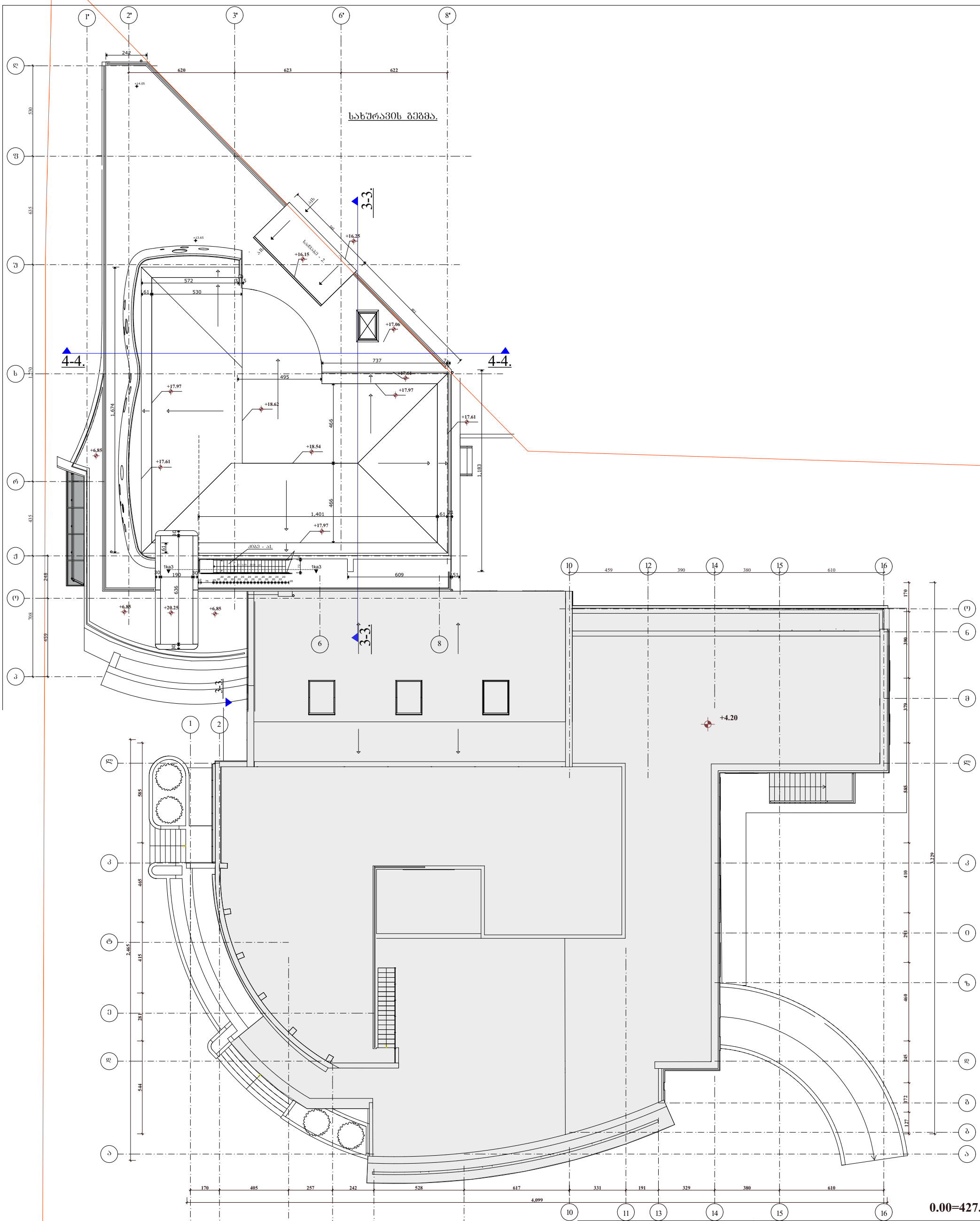


| | | | |
|---|---|---|---|
| თვალის კლინიკა<br>ქ. თბილისში ლიუბლიანას ქუჩა №13დ<br>ამოზვითი ნახაზი | | შპს. "თამარინა პროექტი"<br>ქ. თბილისი ვერცხლის ქ.№20<br>დამკვეთი: თვალის მიკროქირურგიის ჯავრიშვილის კლინიკა "ოფთალმიკი" ქ. თბილისი ლიუბლიანას ქუჩა №13დ | |
| განმარტებითი ბარათი<br>ნახაზების ჩამონათვალი<br>ტექნიკურ-ეკონომიკური მაჩვენებლები | დაკვეთა | დირექტორი. არ.მთ.არქიტექტორი | მ.თავართქილაძე |
| | | არქიტექტორები | ი.ვარდანაშვილი |
| | სტადია პროექტი | კონსტრუქტორი | |
| | | შესრულა | ი.ვარდანაშვილი |
| არქიტექტურა | ფურც. | შეამოწმა | მ.თავართქილაძე |
| პირობითი ნიშნები<br>ნაკვეთის საზღვარი<br>1 1 პრილის ხაზი | | მასშტაბი 1-200 გადახურვის გეგმა.<br>შენიშვნები<br>1. ზომები მოცემულია სმ-ში, ნიშნულები მ-ში.<br>2. ნახაზის ყველა ცვლილება მშენებლობისას შეთანხმდეს პროექტის ავტორთან. | |

# 1 სართულის გეგმა.
## -0.45 და 0.00ნიშნულზე. **0.00=427.10**

1 სართულის საერთო ფართი (შიდა ფართების ჯამი) --- 463.62 კვ.მ.
1 სართულის დამხმარე ფართი (ვესტიბული, რებისტრატურა, ტუალეტები) ---- 108.1კვ.მ.

ექსპლიკაცია:

1. ლაბორატორია - 43.31 მ²
2. ექიმის კაბინეტი. - 14.21 მ² + 14.79 მ² + 14.45 მ² = 43.45 მ²
3. დამხმარე სათავსო. - 4.89 მ²
4. რენტგენის კაბინეტი. - 34.70 მ²
5. კომპიუტერული ტომოგრაფია და ექოსკოპია. - 36.89 მ²
6. პერსონალის გასახდელი. - 14.37 მ² + 9.44 მ² = 23.81 მ²
7. დამხმარე სათავსო. - 3.80 მ² + 3.75 მ² = 7.55 მ²
8. სანკვანძი. - 1.82 მ² + 3.27 მ² + 1.82 მ² + 3.27 მ² + 10.10 მ² + 3.68 მ² + 3.93 მ² + 3.71 მ² = 31.60 მ²
9. ვესტიბული. - 150.10 მ²
10. დამხმარე სათავსო. - 9.91 მ²
11. ჰოლი. - 6.31 მ²
12. სტერილიზაცია. - 22.00 მ²
13. სალარო. - 6.90 მ²
14. საბარდერობე. - 9.79 მ²
15. მიმღები. - 22.26 მ²
16. ჰოლი არს. - 258.74 მ²
17. წინასაოპერაციო. - 17.25 მ² + 8.39 მ² + 16.22 მ² = 41.86 მ²
18. საოპერაციო. - 24.92 მ² + 37.21 მ² = 62.13 მ²
19. დამხმარე ოთახი. - 10.14 მ²
20. სასტერილიზაციო. - 6.52 მ² + 6.40 მ² = 12.92 მ²
21. ანესთეზიოლოგი. - 10.62 მ²
22. პაციენტების შესასვლელი. - 11.50 მ²
23. გასახდელი. - 6.74 მ² + 6.64 მ² = 13.38 მ²
24. ექთანი. - 12.06 მ²
25. პალატა. - 20.07 მ² + 16.53 მ² + 14.98 მ² + 13.28 მ² = 64.86 მ²
26. კორიდორი. - 15.12 მ²
27. სანკვანძი. - 2.47 მ² + 2.14 მ² + 2.26 მ² + 3.16 მ² + 3.18 მ² + 3.30 მ² + 3.18 მ² + 4.56 მ² + 3.94 მ² = 28.19 მ²
28. ექთამის კაბინეტი. - 20.58 მ² + 21.05 მ² + 23.34 მ² + 11.46 მ² + 8.68 მ² + 13.17 მ² + 8.62 მ² = 106.90 მ²
29. სამან. კაბინეტი. - 7.76 მ²
30. დამხმ. სათავსო. - 8.29 მ² + 3.38 მ² = 11.67 მ²
31. ორთ. - 9.25 მ²
32. დიაგნოსტიკის ხაზი. - 89.86 მ²
33. საპროცედ. - 7.38 მ² + 5.65 მ² = 13.03 მ²
34. წინამთ, დაცვა გარდერობი. - 19.88 მ²
35. ბარი. - 13.65 მ²

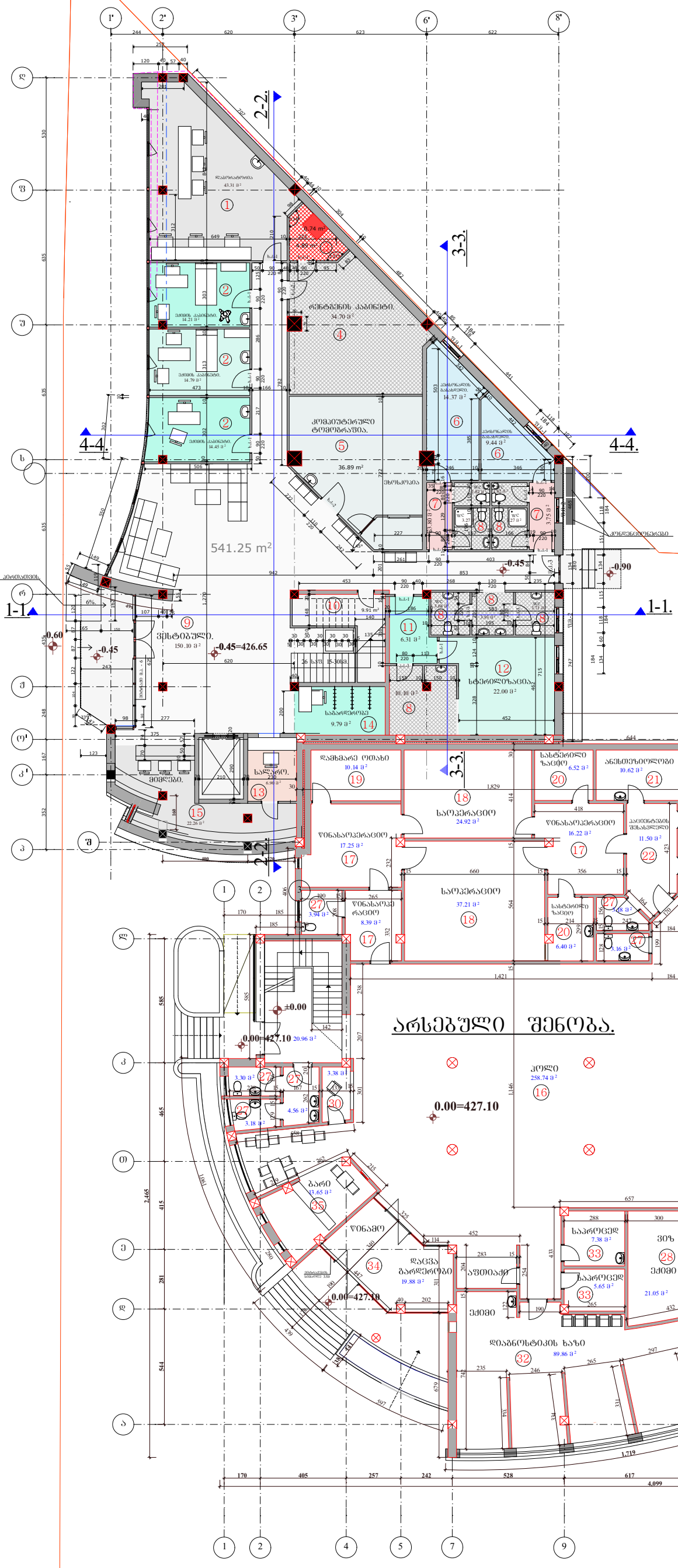


| | | | | |
|---|---|---|---|---|
| თვალის კლინიკა ქ. თბილისში ლიუბლიანას ქუჩა №13ლ ახალშენი ნახაზი | | შპს. "თამარინა პროექტი" ქ. თბილისი ვერცხლის ქ.№20 დამკვეთი: თვალის მიკროქირურგიის ჯავრიშვილის კლინიკა "ოფთალმოჯი" ქ. თბილისი ლიუბლიანას ქუჩა №13ლ. | | |
| განმარტებითი ბარათი | დაკვეთა | დირექტორი. პრ.მთ.არქიტექტორი | მ.თავართქილაძე | |
| ნახაზების ჩამონათვალი. | | არქიტექტორები | ო.ჭარდანაშვილი | |
| ტექნიკურ-ეკონომიკური მაჩვენებლები | სტადია პროექტი | კონსტრუქტორი | | |
| | | შესრულა | ო.ჭარდანაშვილი | |
| არქიტექტურა | ფურც. | შეამოწმა | მ.თავართქილაძე | |

პირობითი ნიშნები

ნაკვეთის საზღვარი

ჭრილის ხაზი

მასშტაბი 1-200 I სართულის გეგმა.

შენიშვნები

1. ზომები მოცემულია სმ-ში, ნიშნულები მ-ში.
2. ნახაზის ქვეშა ცვლილება მშენებლობისას შეთანხმდეს პროექტის ავტორთან.

0.00=427.10

# 2 სართულის გეგმა.
## +3.45 ნიშნულზე.

2 სართულის საერთო ფართი (შიდა ფართების ჯამი) -- 451.65 კვ.მ.
2 სართულის საზაფხულო ფართი ---- 20.60 კვ.მ.
2 სართულის დამხმარე ფართი (დერეფანი, ტუალეტები, დამხმარე სათავსოები, ჭისტიბული) ---- 121,18 კვ.მ.

ექსპლიკაცია:

1. ვესტიბული. - 48.24 მ²
2. ჰოლი. - 94.87 მ²
3. ძეძინის ოთახი. - 10.68 მ²
4. პალატა. - 14.71 მ² + 19.87 მ² + 20.11 მ² + 19.03 მ² + 25.21 მ² + 19.38 მ² + 15.31 მ² = 133.63 მ²
5. საკონსულტაციო. - 20.72 მ² + 19.97 მ² = 40.69 მ²
6. შესახვევი. - 45.14 მ²
7. დამხმარე სათავსო. - 20.48 მ² + 11.77 მ² = 32.25 მ²
8. აივანი. - 20.60 მ²
9. სანკვანძი. - 3.55 მ² + 3.24 მ² + 4.15 მ² + 3.21 მ² + 3.49 მ² + 2.53 მ² + 3.41 მ² + 3.28 მ² + 6.20 მ² + 3.52 მ² = 36.58 მ²
10. საბამოფენო დარბაზი. - 158.02 მ²
11. მისაღები. - 29.26 მ²
12. სამუშაო ოთახი. - 54.77 მ²
13. დასასვენებელი ოთახი. - 24.08 მ²
14. სანკვანძი. - 7.49 მ²
15. ჰოლი. - 12.30 მ²
16. ოფისი. - 47.25 მ²
17. კაბინეტი. - 16.67 მ²

| | | | | |
|---|---|---|---|---|
| თვალის კლინიკა<br>ქ. თბილისში ლიუბლიანას ქუჩა №13დ<br>აზომვითი ნახაზი | | შპს. "თამარინა პროექტი"<br>ქ. თბილისი ვერცხლის ქ.№20<br>დამკვეთი: თვალის მიკროქირურგიის ჯავრიშვილის კლინიკა "ოფთალმი%" ქ. თბილისი ლიუბლიანას ქუჩა №13დ | | |
| ტექნიკურ-ეკონომიკური მაჩვენებლები | დაკვეთა | დირექტორი. პრ.მთ.არქიტექტორი | მ.თავართქილაძე | |
| | | არქიტექტორები | ი.ჯარღანაშვილი | |
| | ანაზომი | კონსტრუქტორი | | |
| | | შეასრულა | ი.ჯარღანაშვილი | |
| არქიტექტურა | ფურც. | შეამოწმა | მ.თავართქილაძე | |

პირობითი ნიშნები

ნაკვეთის საზღვარი

1 1 ჭრილის ხაზი

მასშტაბი 1-200 II სართულის გეგმა.

შენიშვნები

1. ზომები მოცემულია სმ-ში, ნიშნულები მ-ში.
2. ნახაზის ყველა ცვლილება მშენებლობისას შეთანხმდეს პროექტის ავტორთან.

0.00=427.10

| | |
|---|---|
| ტიპი და ნომერი | ა-1 |
| ფართი | 45.22 მ² |
| სართული | პირველი |
| ფუნქციური დანიშნულება | ვესტიბიული |
| შიდა კედლების მოპირკეთება | საღებავი |
| იატაკის მოპირკეთება | ფილა |
| ჭერის მოპირკეთება | საღებავი |
| სველი წერტილის აღჭურვილობა | - |
| სხვა მოთხოვნები | - |

| | |
|---|---|
| ტიპი და ნომერი | ა-2 |
| ფართი | 94.75 მ² |
| სართული | პირველი |
| ფუნქციური დანიშნულება | სალონი |
| შიდა კედლების მოპირკეთება | საღებავი |
| იატაკის მოპირკეთება | ფილა |
| ჭერის მოპირკეთება | საღებავი |
| სველი წერტილის აღჭურვილობა | - |
| სხვა მოთხოვნები | - |

| | |
|---|---|
| ტიპი და ნომერი | ა-3 |
| ფართი | 6.43 მ² |
| სართული | პირველი |
| ფუნქციური დანიშნულება | კიბის უჯრედი |
| შიდა კედლების მოპირკეთება | საღებავი |
| იატაკის მოპირკეთება | ფილა |
| ჭერის მოპირკეთება | საღებავი |
| სველი წერტილის აღჭურვილობა | - |
| სხვა მოთხოვნები | - |

| | |
|---|---|
| ტიპი და ნომერი | ა-4 |
| ფართი | 19.44 მ² |
| სართული | პირველი |
| ფუნქციური დანიშნულება | საკონფერენციო |
| შიდა კედლების მოპირკეთება | საღებავი |
| იატაკის მოპირკეთება | ფილა |
| ჭერის მოპირკეთება | საღებავი |
| სველი წერტილის აღჭურვილობა | - |
| სხვა მოთხოვნები | - |

| | |
|---|---|
| ტიპი და ნომერი | ა-5 |
| ფართი | 39.00 მ² |
| სართული | პირველი |
| ფუნქციური დანიშნულება | სველი წერტილი |
| შიდა კედლების მოპირკეთება | საღებავი |
| იატაკის მოპირკეთება | ფილა |
| ჭერის მოპირკეთება | საღებავი |
| სველი წერტილის აღჭურვილობა | ჩვეულებრივი |
| სხვა მოთხოვნები | - |

| | |
|---|---|
| ტიპი და ნომერი | ა-6 |
| ფართი | 46.97 მ² |
| სართული | პირველი |
| ფუნქციური დანიშნულება | ვესტიბიული |
| შიდა კედლების მოპირკეთება | საღებავი |
| იატაკის მოპირკეთება | ფილა |
| ჭერის მოპირკეთება | საღებავი |
| სველი წერტილის აღჭურვილობა | - |
| სხვა მოთხოვნები | - |

| | |
|---|---|
| ტიპი და ნომერი | ა-7 |
| ფართი | 10.72 მ² |
| სართული | პირველი |
| ფუნქციური დანიშნულება | ტერასა |
| შიდა კედლების მოპირკეთება | - |
| იატაკის მოპირკეთება | ფილა |
| ჭერის მოპირკეთება | - |
| სველი წერტილის აღჭურვილობა | - |
| სხვა მოთხოვნები | - |

| | |
|---|---|
| ტიპი და ნომერი | ა-8 |
| ფართი | 57.69მ² |
| სართული | პირველი |
| ფუნქციური დანიშნულება | ტერასა |
| შიდა კედლების მოპირკეთება | - |
| იატაკის მოპირკეთება | ფილა |
| ჭერის მოპირკეთება | - |
| სველი წერტილის აღჭურვილობა | - |
| სხვა მოთხოვნები | - |

| | |
|---|---|
| ტიპი და ნომერი | ა-9 |
| ფართი | 16.71 მ² |
| სართული | პირველი |
| ფუნქციური დანიშნულება | ტერასა |
| შიდა კედლების მოპირკეთება | - |
| იატაკის მოპირკეთება | ფილა |
| ჭერის მოპირკეთება | - |
| სველი წერტილის აღჭურვილობა | - |
| სხვა მოთხოვნები | - |

| | |
|---|---|
| ტიპი და ნომერი | ა-10 |
| ფართი | 15.48 მ² |
| სართული | პირველი |
| ფუნქციური დანიშნულება | ტერასა |
| შიდა კედლების მოპირკეთება | - |
| იატაკის მოპირკეთება | ფილა |
| ჭერის მოპირკეთება | - |
| სველი წერტილის აღჭურვილობა | - |
| სხვა მოთხოვნები | - |

| | |
|---|---|
| ტიპი და ნომერი | ა-11 |
| ფართი | 11.33 მ² |
| სართული | პირველი |
| ფუნქციური დანიშნულება | ტერასა |
| შიდა კედლების მოპირკეთება | - |
| იატაკის მოპირკეთება | ფილა |
| ჭერის მოპირკეთება | - |
| სველი წერტილის აღჭურვილობა | - |
| სხვა მოთხოვნები | - |

| | |
|---|---|
| ტიპი და ნომერი | ა-12 |
| ფართი | 25.24 მ² |
| სართული | პირველი |
| ფუნქციური დანიშნულება | ტერასა |
| შიდა კედლების მოპირკეთება | - |
| იატაკის მოპირკეთება | ფილა |
| ჭერის მოპირკეთება | - |
| სველი წერტილის აღჭურვილობა | - |
| სხვა მოთხოვნები | - |

| | |
|---|---|
| ტიპი და ნომერი | ა-13 |
| ფართი | 17.22 მ² |
| სართული | პირველი |
| ფუნქციური დანიშნულება | ტერასა |
| შიდა კედლების მოპირკეთება | - |
| იატაკის მოპირკეთება | ფილა |
| ჭერის მოპირკეთება | - |
| სველი წერტილის აღჭურვილობა | - |
| სხვა მოთხოვნები | - |

| | |
|---|---|
| ტიპი და ნომერი | ა-14 |
| ფართი | 16.50 მ² |
| სართული | პირველი |
| ფუნქციური დანიშნულება | ტერასა |
| შიდა კედლების მოპირკეთება | - |
| იატაკის მოპირკეთება | ფილა |
| ჭერის მოპირკეთება | - |
| სველი წერტილის აღჭურვილობა | - |
| სხვა მოთხოვნები | - |

| | |
|---|---|
| ტიპი და ნომერი | ა-15 |
| ფართი | 16.59 მ² |
| სართული | პირველი |
| ფუნქციური დანიშნულება | ტერასა |
| შიდა კედლების მოპირკეთება | - |
| იატაკის მოპირკეთება | ფილა |
| ჭერის მოპირკეთება | - |
| სველი წერტილის აღჭურვილობა | - |
| სხვა მოთხოვნები | - |

| | |
|---|---|
| ტიპი და ნომერი | ა-16 |
| ფართი | 11.33 მ² |
| სართული | პირველი |
| ფუნქციური დანიშნულება | ტერასა |
| შიდა კედლების მოპირკეთება | - |
| იატაკის მოპირკეთება | ფილა |
| ჭერის მოპირკეთება | - |
| სველი წერტილის აღჭურვილობა | - |
| სხვა მოთხოვნები | - |

| | |
|---|---|
| ტიპი და ნომერი | ა-17 |
| ფართი | 3.39 მ² |
| სართული | პირველი |
| ფუნქციური დანიშნულება | ტერასა |
| შიდა კედლების მოპირკეთება | - |
| იატაკის მოპირკეთება | ფილა |
| ჭერის მოპირკეთება | - |
| სველი წერტილის აღჭურვილობა | - |
| სხვა მოთხოვნები | - |

| | |
|---|---|
| ტიპი და ნომერი | ა-18 |
| ფართი | 3.24 მ² |
| სართული | პირველი |
| ფუნქციური დანიშნულება | ტერასა |
| შიდა კედლების მოპირკეთება | - |
| იატაკის მოპირკეთება | ფილა |
| ჭერის მოპირკეთება | - |
| სველი წერტილის აღჭურვილობა | - |
| სხვა მოთხოვნები | - |

| | |
|---|---|
| ტიპი და ნომერი | ა-19 |
| ფართი | 3.55 მ² |
| სართული | პირველი |
| ფუნქციური დანიშნულება | ტერასა |
| შიდა კედლების მოპირკეთება | - |
| იატაკის მოპირკეთება | ფილა |
| ჭერის მოპირკეთება | - |
| სველი წერტილის აღჭურვილობა | - |
| სხვა მოთხოვნები | - |

| | |
|---|---|
| ტიპი და ნომერი | ა-20 |
| ფართი | 2.20 მ² |
| სართული | პირველი |
| ფუნქციური დანიშნულება | ტერასა |
| შიდა კედლების მოპირკეთება | - |
| იატაკის მოპირკეთება | ფილა |
| ჭერის მოპირკეთება | - |
| სველი წერტილის აღჭურვილობა | - |
| სხვა მოთხოვნები | - |

| | |
|---|---|
| ტიპი და ნომერი | ა-21 |
| ფართი | 2.75 მ² |
| სართული | პირველი |
| ფუნქციური დანიშნულება | ტერასა |
| შიდა კედლების მოპირკეთება | - |
| იატაკის მოპირკეთება | ფილა |
| ჭერის მოპირკეთება | - |
| სველი წერტილის აღჭურვილობა | - |
| სხვა მოთხოვნები | - |

| | |
|---|---|
| ტიპი და ნომერი | ა-22 |
| ფართი | 3.05 მ² |
| სართული | პირველი |
| ფუნქციური დანიშნულება | ტერასა |
| შიდა კედლების მოპირკეთება | - |
| იატაკის მოპირკეთება | ფილა |
| ჭერის მოპირკეთება | - |
| სველი წერტილის აღჭურვილობა | - |
| სხვა მოთხოვნები | - |

| | |
|---|---|
| ტიპი და ნომერი | ა-23 |
| ფართი | 3.28 მ² |
| სართული | პირველი |
| ფუნქციური დანიშნულება | ტერასა |
| შიდა კედლების მოპირკეთება | - |
| იატაკის მოპირკეთება | ფილა |
| ჭერის მოპირკეთება | - |
| სველი წერტილის აღჭურვილობა | - |
| სხვა მოთხოვნები | - |

| | |
|---|---|
| ტიპი და ნომერი | ა-24 |
| ფართი | 2.80 მ² |
| სართული | პირველი |
| ფუნქციური დანიშნულება | ტერასა |
| შიდა კედლების მოპირკეთება | - |
| იატაკის მოპირკეთება | ფილა |
| ჭერის მოპირკეთება | - |
| სველი წერტილის აღჭურვილობა | - |
| სხვა მოთხოვნები | - |

| | |
|---|---|
| ტიპი და ნომერი | ა-25 |
| ფართი | 3.19 მ² |
| სართული | პირველი |
| ფუნქციური დანიშნულება | ტერასა |
| შიდა კედლების მოპირკეთება | - |
| იატაკის მოპირკეთება | ფილა |
| ჭერის მოპირკეთება | - |
| სველი წერტილის აღჭურვილობა | - |
| სხვა მოთხოვნები | - |

| | |
|---|---|
| ტიპი და ნომერი | ა-26 |
| ფართი | 3.41 მ² |
| სართული | პირველი |
| ფუნქციური დანიშნულება | ტერასა |
| შიდა კედლების მოპირკეთება | - |
| იატაკის მოპირკეთება | ფილა |
| ჭერის მოპირკეთება | - |
| სველი წერტილის აღჭურვილობა | - |
| სხვა მოთხოვნები | - |

| | |
|---|---|
| ტიპი და ნომერი | ა-27 |
| ფართი | 4.14 მ² |
| სართული | პირველი |
| ფუნქციური დანიშნულება | ტერასა |
| შიდა კედლების მოპირკეთება | - |
| იატაკის მოპირკეთება | ფილა |
| ჭერის მოპირკეთება | - |
| სველი წერტილის აღჭურვილობა | - |
| სხვა მოთხოვნები | - |

| | |
|---|---|
| ტიპი და ნომერი | ა-28 |
| ფართი | 38.49 მ² |
| სართული | პირველი |
| ფუნქციური დანიშნულება | ტერასა |
| შიდა კედლების მოპირკეთება | - |
| იატაკის მოპირკეთება | ფილა |
| ჭერის მოპირკეთება | - |
| სველი წერტილის აღჭურვილობა | - |
| სხვა მოთხოვნები | - |

| | |
|---|---|
| ტიპი და ნომერი | ა-29 |
| ფართი | 138.51 მ² |
| სართული | პირველი |
| ფუნქციური დანიშნულება | ტერასა |
| შიდა კედლების მოპირკეთება | - |
| იატაკის მოპირკეთება | ფილა |
| ჭერის მოპირკეთება | - |
| სველი წერტილის აღჭურვილობა | - |
| სხვა მოთხოვნები | - |

| | |
|---|---|
| ტიპი და ნომერი | ა-30 |
| ფართი | 376.07 კვ.მ |
| სართული | პირველი |
| ფუნქციური დანიშნულება | საერთო სარგებლობის ფართი |
| შიდა კედლების მოპირკეთება | - |
| იატაკის მოპირკეთება | - |
| ჭერის მოპირკეთება | - |
| სველი წერტილის აღჭურვილობა | - |
| სხვა მოთხოვნები | - |

| | |
|---|---|
| ტიპი და ნომერი | ა-31 |
| ფართი | 58.78 კვ.მ |
| სართული | პირველი |
| ფუნქციური დანიშნულება | ტექნიკური სართული |
| შიდა კედლების მოპირკეთება | - |
| იატაკის მოპირკეთება | - |
| ჭერის მოპირკეთება | - |
| სველი წერტილის აღჭურვილობა | - |
| სხვა მოთხოვნები | - |

## 3 სართული ბაზის ნიშნული +6.85 ნაგებობა

## 2-2.

## 3-3.

## 1-1.

## 4-4.

ვესტიბიული 45.22 მ² +6.85

საკონფერენციო 19.44 მ²

სალონი 94.75 მ²

სველი წერტილი 39.00 მ²

ტერასა 46.97 მ²

ტერასა 10.72 მ²

ტერასა 57.69მ²

ტერასა 16.71 მ²

ტერასა 15.48 მ²

ტერასა 11.33 მ²

ტერასა 25.24 მ²

ტერასა 17.22 მ²

ტერასა 16.50 მ²

ტერასა 16.59 მ²

ტერასა 11.33 მ²

ტერასა 3.39 მ²

ტერასა 3.24 მ²

ტერასა 3.55 მ²

ტერასა 2.20 მ²

ტერასა 2.75 მ²

ტერასა 3.05 მ²

ტერასა 3.28 მ²

ტერასა 2.80 მ²

ტერასა 3.19 მ²

ტერასა 3.41 მ²

ტერასა 4.14 მ²

ტერასა 38.49 მ²

ტერასა 138.51 მ²

ტექნიკური სართული 376.07 კვ.მ

ტექნიკური სართული 58.78 კვ.მ

ვესტიბიული 45.22 მ² +6.85

სალონი 94.75 მ²

საკონფერენციო 19.44

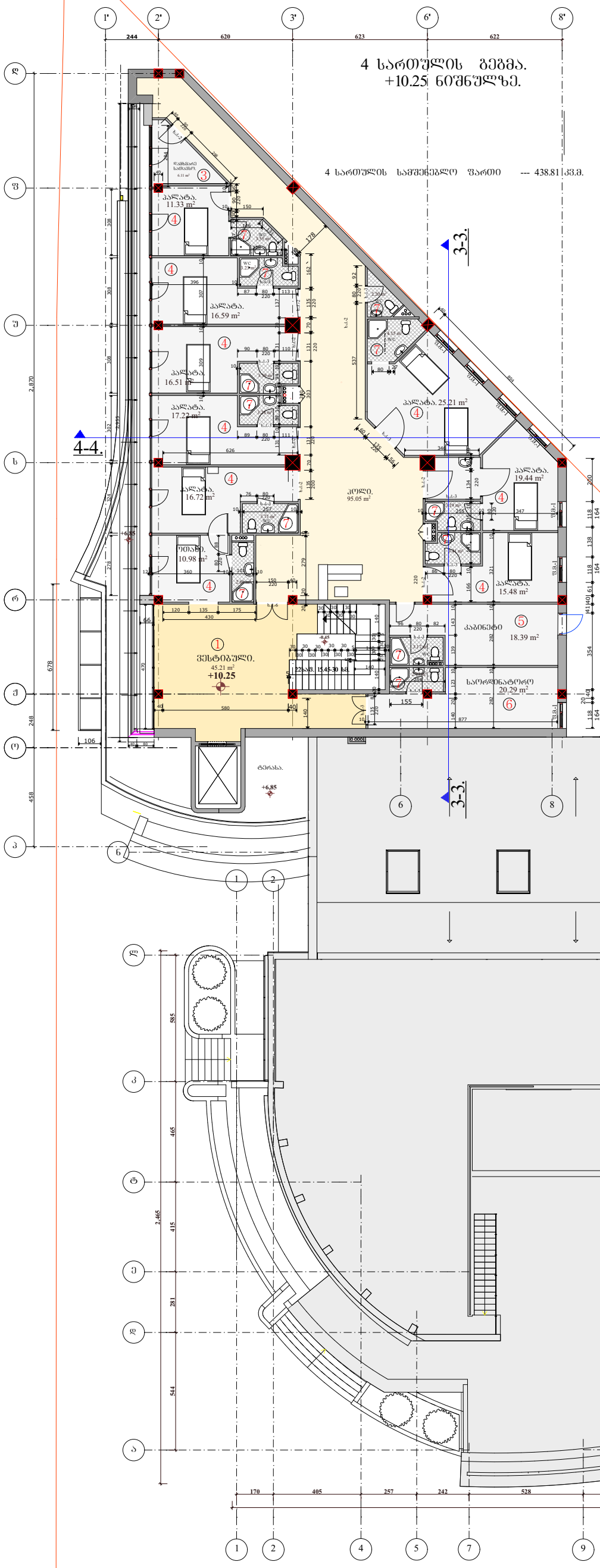


ექსპლიკაცია:

1. ვესტიბული. - 45.21 m²
2. ჰოლი. - 95.05 m²
3. დამხმარე სათავსო. - 6.11 m²
4. პალატა. - 11.33 m² + 16.59 m² + 16.51 m² + 17.22 m² + 16.72 m² + 10.98 m² + 25.21 m² + 19.44 m² + 15.48 m² = 149.48 m²
5. კაბინეტი. - 18.39 m²
6. სარდაფი. - 20.29 m²
7. სანკვანძი. - 3.55 m² + 3.23 m² + 3.39 m² + 3.28 m² + 3.71 m² + 2.80 m² + 2.77 m² + 3.17 m² + 3.41 m² + 3.19 m² + 4.15 m² + 2.20 m² = 38.85 m²

თვალის კლინიკა
ქ. თბილისში ლიუბლიანას ქუჩა №5
აზომვითი ნახაზი

შპს. "თამარინა პროექტი"
ქ. თბილისი ვერცხლის ქ.№20

დამკვეთი: თვალის მიკროქირურგიის ჯავრიშვილის კლინიკა "ოფთალმოჯი" ქ. თბილისი ლიუბლიანას ქუჩა №13დ

| | | | | |
|---|---|---|---|---|
| განმარტებითი ბარათი | დაკვეთა | დირექტორი. პრ.მთ.არქიტექტორი | მ.თავართქილაძე | |
| ნახაზების ჩამონათვალი. | | არქიტექტორები | ი.ჯავრდანაშვილი | |
| ტექნიკურ-ეკონომიკური მაჩვენებლები | სტადია პროექტი | კონსტრუქტორი | | |
| | | შეასრულა | ი.ჯავრდანაშვილი | |
| არქიტექტურა | ფურც. | შეამოწმა | მ.თავართქილაძე | |

პირობითი ნიშნები

ნაკვეთის საზღვარი

ჭრილის ხაზი

მასშტაბი 1-200 IV სართულის გეგმა.

შენიშვნები

1. ზომები მოცემულია სმ-ში, ნიშნულები მ-ში.
2. ნახაზის ყველა ცვლილება მშენებლობისას შეთანხმდეს პროექტის ავტორთან.

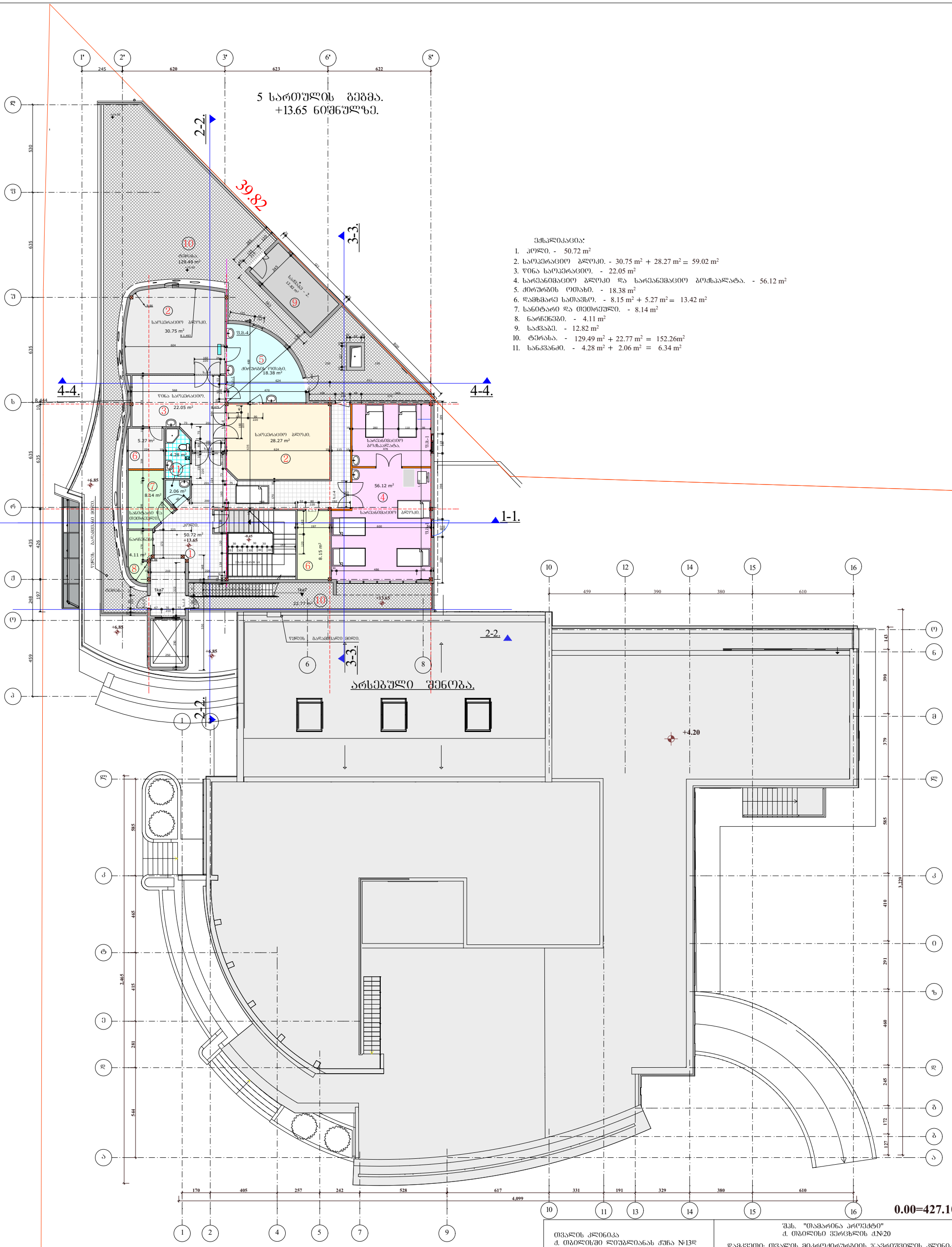


ექსპლიკაცია:

1. ჰოლი. - 50.72 m²
2. საოპერაციო ბლოკი. - 30.75 m² + 28.27 m² = 59.02 m²
3. წინა საოპერაციო. - 22.05 m²
4. სარეანიმაციო ბლოკი და სარეანიმაციო ბოქსპალატა. - 56.12 m²
5. ძირურბის ოთახი. - 18.38 m²
6. დამხმარე სათავსო. - 8.15 m² + 5.27 m² = 13.42 m²
7. სანიტარი და თეთრეული. - 8.14 m²
8. ნარჩენები. - 4.11 m²
9. საძვაბე. - 12.82 m²
10. ტერასა. - 129.49 m² + 22.77 m² = 152.26m²
11. სანკვანძი. - 4.28 m² + 2.06 m² = 6.34 m²

| | | | | |
|---|---|---|---|---|
| თვალის კლინიკა<br>ქ. თბილისში ლიუბლიანას ქუჩა №13დ<br>ახომეთი ნახაზი | | შპს. "თამარინა პროექტი"<br>ქ. თბილისი ვერცხლის ქ.№20<br>დამკვეთი: თვალის მიკროქირურგიის ჯავრიშვილის კლინიკა "ოფთალმოჯი" ქ. თბილისი ლიუბლიანას ქუჩა №13დ | | |
| განმარტებითი ბარათი | დაკვეთა | დირექტორი. პრ.მთ.არქიტექტორი | მ.თავართქილაძე | |
| ნახაზების ჩამონათვალი. | | არქიტექტორები | ი.ვარდანაშვილი | |
| ტექნიკურ-ეკონომიკური მაჩვენებლები | სტადია პროექტი | კონსტრუქტორი | | |
| | | შესრულა | ი.ვარდანაშვილი | |
| არქიტექტურა | ფურც. | შემოწმა | მ.თავართქილაძე | |
| პირობითი ნიშნები<br>ნაკვეთის საზღვარი<br>1 1 ჭრილის ხაზი | | მასშტაბი 1-200 V სართულის გეგმა. | | |
| | | შენიშვნები<br>1. ზომები მოცემულია სმ-ში, ნიშნულები მ-ში.<br>2. ნახაზის ყველა ცვლილება მშენებლობისას შეთანხმდეს პროექტის ავტორთან. | | |

| | |
|---|---|
| Գործընկեր կազմակերպություն | «Ռեսուրս Գրուպ» ՍՊԸ |
| Գլխավոր տնօրեն | Ա. Մկրտչյան |
| Գլխավոր ճարտարապետ | Ա. Ղազարյան |
| Նախագծի ղեկավար | Ա. Ղազարյան |
| Կազմող | Ա. Ղազարյան |
| Ճարտարապետական լուծումներ | |
| Կոնստրուկտիվ համակարգեր | |
| Էլեկտրամատակարարում և լուսավորություն | |
| Ջեռուցում, օդափոխություն և օդորակում | |
| Ջրամատակարարում և ջրահեռացում | |
| Ցածրահոսանքային համակարգեր | |
| Նախագծման փուլ | Նախագիծ |
| Գծագրի անվանում | Հատակագիծ 1-200 Հարկային մասեր |
| | Գծագրերի ցանկ |

1. Կոորդինատները տրված են Գ8-ում, ՀՏՀ-ի համար
2. Հարկային յուրաքանչյուր գործընթացի համար առանձին գծագրեր են կազմվել.

| | |
|---|---|
| Ա 1 | Ճակատ հարկ |

Հավելվածային կառուցվածքների
Հ. Մանուկյան փողոցի 33/1 հասցեում գտնվող Ն13/ա
բնակելի շենքի
Գլխավոր հատակագիծ

| | |
|---|---|
| Ծրագրի համարը | Ն13/ա |
| Փուլ | Նախագիծ |
| Գծագրի համարը | 1 |
| Գծագրի չափսը | A1 |
| Մասշտաբ | 1:200 |

| | |
|---|---|
| Заказчик: | "ТАЛ" Общество с ограниченной ответственностью |
| Объект: | Многоквартирный жилой дом со встроенными помещениями общественного назначения и подземной автостоянкой по ул. Ленина №13в в г. Орске Оренбургской области |
| Стадия: | Рабочая документация |
| Наименование: | Архитектурные решения |
| Масштаб: | 1:200 |
| Формат: | А1 |
| Инв. № подл. | Подпись и дата |
| Взам. инв. № | |
| Инв. № дубл. | Подпись и дата |

Общие данные

Условные обозначения

1 1 Экспликация помещений

1. Чертежи выполнены в соответствии с ГОСТ 21.501-2018.
2. Высотные отметки приняты относительно уровня чистого пола 1-го этажа.

Ведомость рабочих чертежей основного комплекта

| Лист | Наименование | Примечание |
|---|---|---|
| 1 | Общие данные. Условные обозначения. Экспликация помещений | |
| 2 | Генеральный план | |
| 3 | План 1-го этажа | |
| 4 | План 2-го этажа | |
| 5 | План 3-го этажа | |
| 6 | План 4-го этажа | |
| 7 | План 5-го этажа | |
| 8 | План 6-го этажа | |
| 9 | План 7-го этажа | |
| 10 | План 8-го этажа | |
| 11 | План 9-го этажа | |
| 12 | План 10-го этажа | |
| 13 | План 11-го этажа | |
| 14 | План 12-го этажа | |
| 15 | План 13-го этажа | |
| 16 | План 14-го этажа | |
| 17 | План 15-го этажа | |
| 18 | План 16-го этажа | |
| 19 | План 17-го этажа | |
| 20 | План 18-го этажа | |
| 21 | План 19-го этажа | |
| 22 | План 20-го этажа | |
| 23 | План 21-го этажа | |
| 24 | План 22-го этажа | |
| 25 | План 23-го этажа | |
| 26 | План 24-го этажа | |
| 27 | План 25-го этажа | |
| 28 | План 26-го этажа | |
| 29 | План кровли | |
| 30 | План кровли | |
| 31 | Фасад 1-2 | |
| 32 | Фасад 2-1 | |
| 33 | Фасад 1-3 | |
| 34 | Фасад 3-1 | |
| 35 | Разрез 1-1 | |

Экспликация помещений

| Наименование | Площадь, м² |
|---|---|
| **1 этаж** | |
| Тамбур | 4.89 |
| Коридор | 43.31 |
| Помещение охраны | 6.31 |
| Санузел | 22.00 |
| Помещение уборочного инвентаря | 9.79 |
| Помещение охраны | 6.90 |
| Помещение охраны | 22.26 |
| Электрощитовая | 6.90 |
| Помещение уборочного инвентаря | 9.79 |
| Санузел | 22.00

# 1 სართულის გეგმა.
## -0.45 და 0.00 ნიშნულზე.

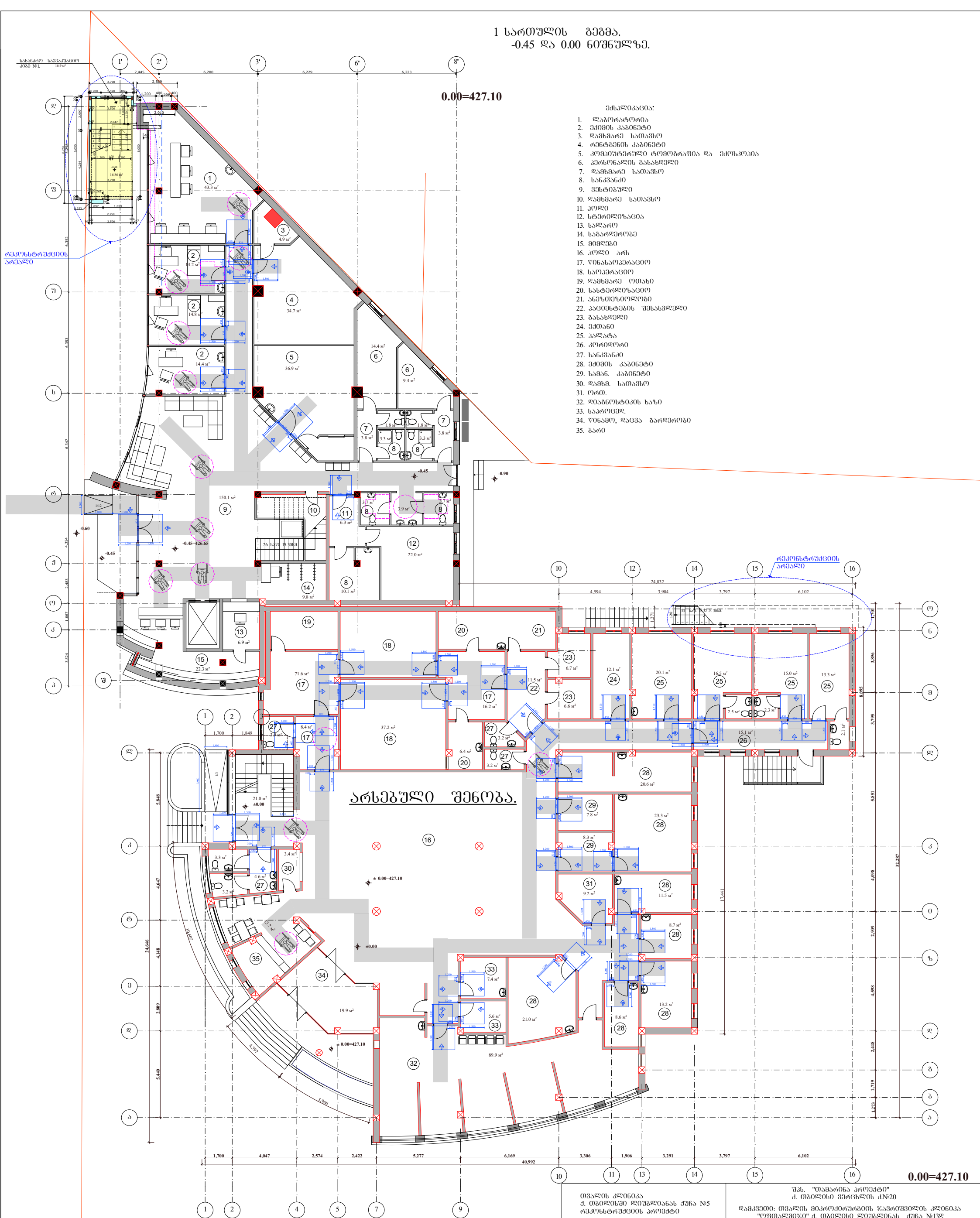


ექსპლიკაცია:

1. ლაბორატორია
2. ექიმის კაბინეტი
3. დამხმარე სათავსო
4. რენტგენის კაბინეტი
5. კომპიუტერული ტომოგრაფია და ექოსკოპია
6. პერსონალის გასახდელი
7. დამხმარე სათავსო
8. სანკვანძი
9. ვესტიბული
10. დამხმარე სათავსო
11. ჰოლი
12. სტერილიზაცია
13. სალარო
14. საბარდერობე
15. მიმღები
16. ჰოლი არს
17. ოპერაციო
18. საოპერაციო
19. დამხმარე ოთახი
20. სასტერილიზაციო
21. ანეზთეზიოლოგი
22. პაციენტების შესასვლელი
23. გასახდელი
24. ექთანი
25. პალატა
26. კორიდორი
27. სანკვანძი
28. ექიმის კაბინეტი
29. სამან. კაბინეტი
30. დამხმ. სათავსო
31. ორთ.
32. დიაგნოსტიკის ხაზი
33. საპროცედ.
34. ოინამო, დაცვა გარდერობი
35. ბარი


თვალის კლინიკა
ქ. თბილისში ლიუბლიანას ქუჩა №5
რეკონსტრუქციის პროექტი

შპს. "თამარინა პროექტი"
ქ. თბილისი ვერცხლის ქ.№20

დამკვეთი: თვალის მიკროქირურგიის ჯავრიშვილის კლინიკა
"ოფთალმიკი" ქ. თბილისი ლიუბლიანას ქუჩა №13დ


| | | | |
|---|---|---|---|
| განმარტებითი ბარათი | დაკვეთა | დირექტორი. პრ.მთ.არქიტექტორი | მ.თავართქილაძე |
| ნახაზების ჩამონათვალი. | | არქიტექტორები | ი.ვარდანაშვილი |
| ტექნიკურ-ეკონომიკური მაჩვენებლები | სტადია პროექტი | კონსტრუქტორი | |
| | | შესრულა | ი.ვარდანაშვილი |
| არქიტექტურა | შკალა. | შეამოწმა | მ.თავართქილაძე |

მასშტაბი 1-200 I სართულის გეგმა.

პირობითი ნიშნები

ნაკვეთის საზღვარი

ჭრილის ხაზი

შენიშვნები

1. ზომები მოცემულია სმ-ში, ნიშნულები მ-ში.
2. ნახაზის ქვედა ცვლილება მშენებლობისას შეთანხმდეს პროექტის ავტორთან.

# 2 სართული  პირველი  +3.45  ნებართვა

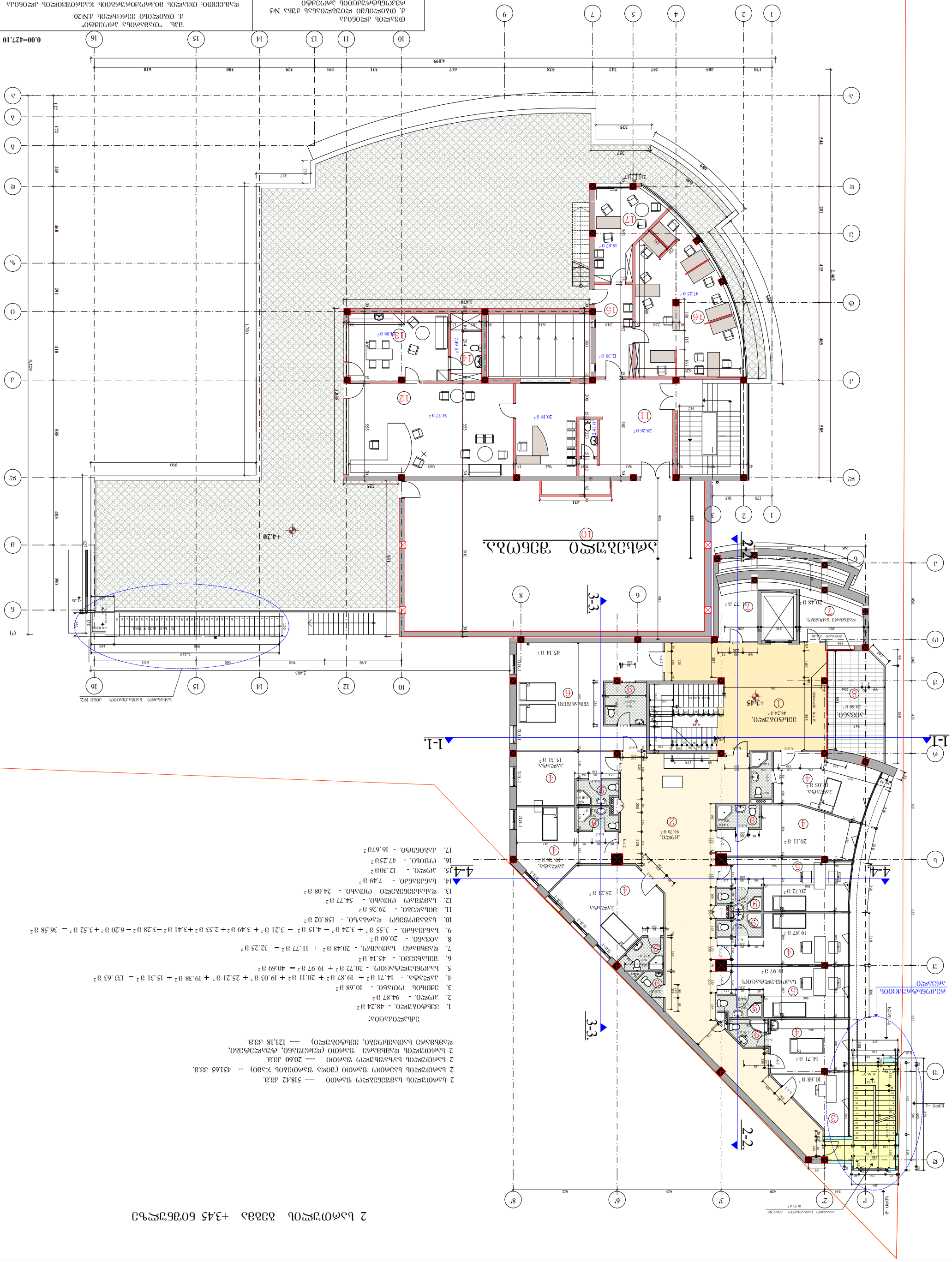


| | |
|---|---|
| პროექტის დასახელება | "შპს.ბაზისი ენერგია" ქ. ბათუმში ვაშლისხევის ქუჩა №20 |
| ნაგებობის ძირითადი დანიშნულება | საქალაქო მნიშვნელობის ავტოსადგომი ჯიხურით "ლიანდაგი" ქ. ბათუმში ვაშლისხევის ქუჩა №13ფ |
| ნაგებობის ფუნქციური კლასი | ფ.კ.3.3 |
| ნაგებობის კატეგორია | III |
| ნაგებობის ტექნიკური კლასი | CC2 |
| ნაგებობის ენერგოეფექტურობის კლასი | |
| ნაგებობის ზოგადი ფართობი | 3,030.60 მ2 |
| ნაგებობის ზოგადი მოცულობა | 8,090.53 მ3 |
| ნაგებობის სიმაღლე | 0.33 მ |
| ნაგებობის სართულების რაოდენობა | 3 |
| ნაგებობის ფართი | 0.33 მ |
| ნაგებობის სიგრძე | 3,030.60 მ |
| ნაგებობის სიგანე | |

| | |
|---|---|
| პროექტის ავტორი | შპს.ბაზისი ენერგია |
| პროექტის ხელმძღვანელი | |
| არქიტექტორი | |
| კონსტრუქციული ნაწილის მთავარი ინჟინერი | |
| ინჟინერ-ტექნოლოგი | |
| ინჟინერ-ელექტრიკოსი | |
| ინჟინერ-სანტექნიკოსი | |
| ინჟინერ-ვენტილაციის სპეციალისტი | |
| ინჟინერ-ხანძარსაწინააღმდეგო სპეციალისტი | |
| ინჟინერ-ტექნოლოგი | |
| ინჟინერ-ელექტრიკოსი | |
| ინჟინერ-სანტექნიკოსი | |
| ინჟინერ-ვენტილაციის სპეციალისტი | |
| ინჟინერ-ხანძარსაწინააღმდეგო სპეციალისტი | |

| | |
|---|---|
| ნაგებობის ნაწილი | ფურც. |
| არქიტექტურული ნაწილი | 1 |
| კონსტრუქციული ნაწილ

# 2 სართულის გეგმა +3.45 ნიშნულზე

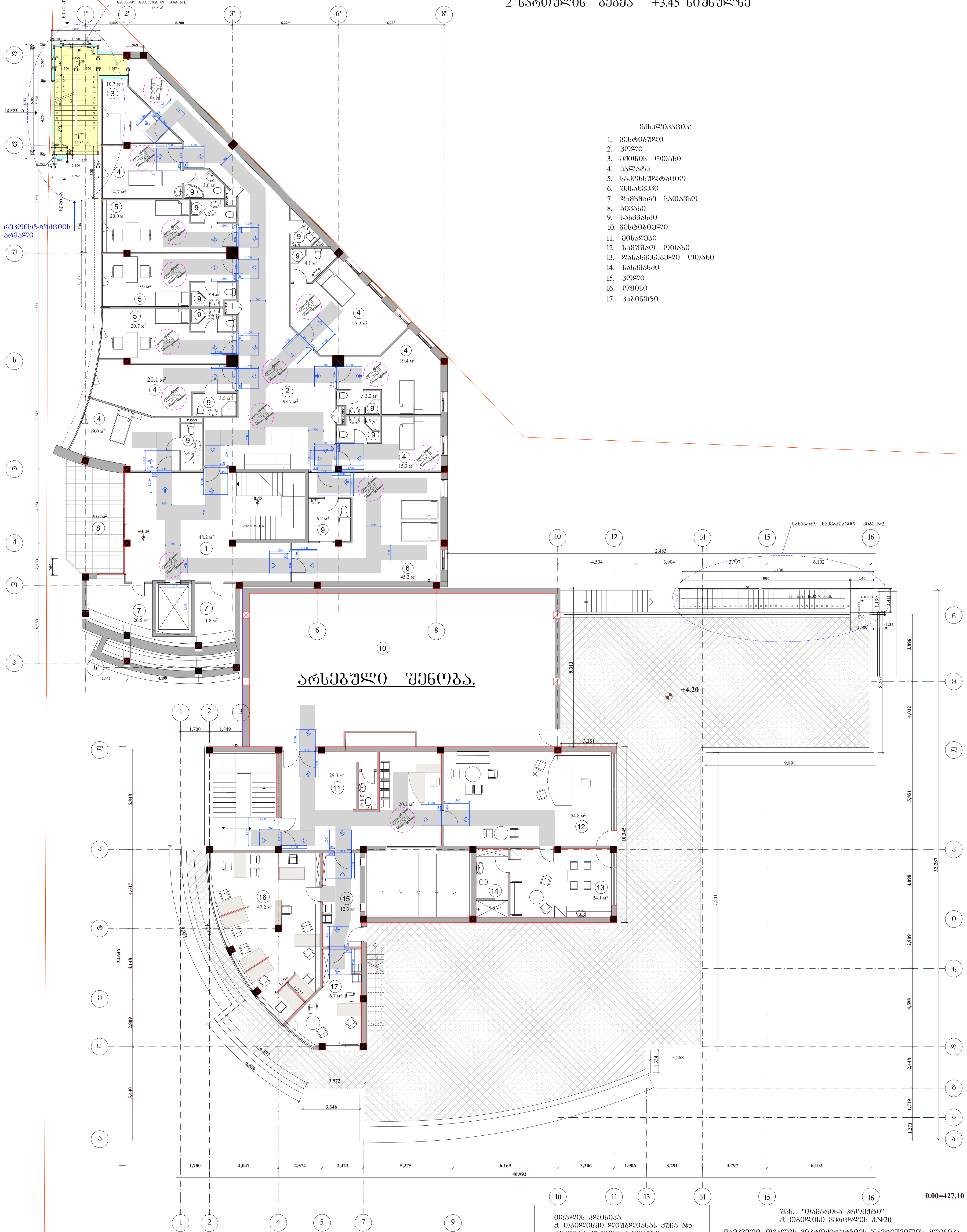


ექსპლიკაცია:

1. ვესტიბული
2. ჰოლი
3. ექთნის ოთახი
4. პალატა
5. საკონსულტაციო
6. შესახვევი
7. დამხმარე სათავსო
8. აივანი
9. სანკვანძი
10. ვესტიბიული
11. მისაღები
12. სამუშაო ოთახი
13. დასასვენებელი ოთახი
14. სანკვანძი
15. ჰოლი
16. ოფისი
17. კაბინეტი

0.00=427.10

| | | | |
|---|---|---|---|
| თვალის კლინიკა<br>ქ. თბილისში ლიუბლიანას ქუჩა №5<br>რეკონსტრუქციის პროექტი | | შპს. "თამარინა პროექტი"<br>ქ. თბილისი ვერცხლის ქ.№20<br>დამკვეთი: თვალის მიკროქირურგიის ჯავრიშვილის კლინიკა "ოფთალმიჯი" ქ. თბილისი ლიუბლინას ქუჩა №13დ | |
| განმარტებითი ბარათი<br>ნახაზების ჩამონათვალი.<br>ტექნიკურ-ეკონომიკური მაჩვენებლები | დაკვეთა | დირექტორი. პრ.მთ.არქიტექტორი | მ.თავართქილაძე |
| | | არქიტექტორები | ი.ვარდანაშვილი |
| | სტადია პროექტი | კონსტრუქტორი | |
| | | შეასრულა | ი.ვარდანაშვილი |
| არქიტექტურა | ფურც. | შეამოწმა | მ.თავართქილაძე |
| პირობითი ნიშნები | | მასშტაბი 1-200 | II სართულის გეგმა. |

პირობითი ნიშნები

- ნაკვეთის საზღვარი
- 1 1 ჭრილის ხაზი

შენიშვნები

1. ზომები მოცემულია სმ-ში, ნიშნულები მ-ში.
2. ნახაზის ყველა ცვლილება მშენებლობისას შეთანხმდეს პროექტის ავტორთან.

# 3 სართულის გეგმა +6.85 ნიშნულზე

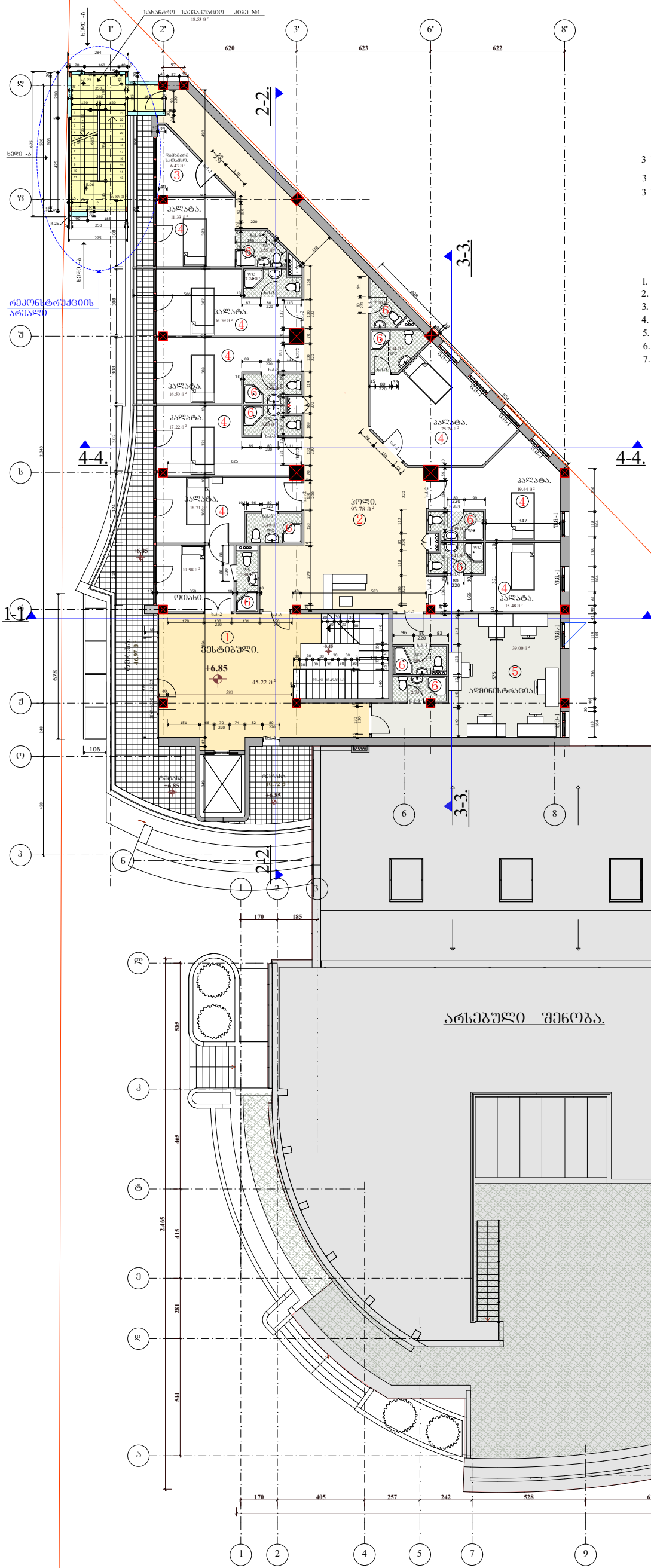


3 სართულის სამშენებლო ფართი ---- 439.43 კვ.მ.

3 სართულის საერთო ფართი (შიდა ფართების ჯამი) ---- 376.07 კვ.მ

3 სართულის სახაშხულო ფართი ---- 58.78 კვ.მ.

ექსპლიკაცია:

1. ვესტიბული. - 45.22 მ²
2. ჰოლი. - 94.75 მ²
3. დამხმარე სათავსო. - 6.43 მ²
4. პალატა. - 11.33 მ² + 16.59 მ² + 16.50 მ² + 17.22 მ² + 15.48 მ² + 16.71 მ² + 25.24 მ² + 19.44 მ² = 138.51 მ²
5. ადმინისტრაცია - 39.00 მ²
6. სანკვანძი. - 3.55 მ² + 3.24 მ² + 3.49 მ² + 3.39 მ² + 2.20 მ² + 2.76 მ² + 3.28 მ² 2.80 მ² + 3.19 მ² + 3.41 მ² + 4.14 მ² = 38.49 მ²
7. ტერასა. - 46.97 მ² + 10.72 მ² = 57.69მ²

**0.00=427.10**

თვალის კლინიკა
ქ. თბილისში ლიუბლიანას ქუჩა №5
რეკონსტრუქციის პროექტი

შპს. "თამარინა პროექტი"
ქ. თბილისი ვერცხლის ქ.№20

დამკვეთი: თვალის მიკროქირურგიის ჯავრიშვილის კლინიკა "ოფთალმიკი" ქ. თბილისი ლიუბლიანას ქუჩა №13.დ

| | | | |
|---|---|---|---|
| განმარტებითი ბარათი | დაკვეთა | დირექტორი. პრ.მთ.არქიტექტორი | მ.თავართქილაძე |
| ნახაზების ჩამონათვალი. | | არქიტექტორები | ი.ჯარღანაშვილი |
| | სტადია პროექტი | კონსტრუქტორი | |
| ტექნიკურ-ეკონომიკური მაჩვენებლები | მ 1:200 | შეასრულა | ი.ჯარღანაშვილი |
| არქიტექტურა | წურც. | შეამოწმა | მ.თავართქილაძე |

მასშტაბი 1-200 III სართულის გეგმა.

პირობითი ნიშნები

ნაკვეთის საზღვარი

ჭრილის ხაზი

შენიშვნები

1. ზომები მოცემულია სმ-ში, ნიშნულები მ-ში.
2. ნახაზის ქვეშა ცვლილება მშენებლობისას შეთანხმდეს პროექტის ავტორთან.

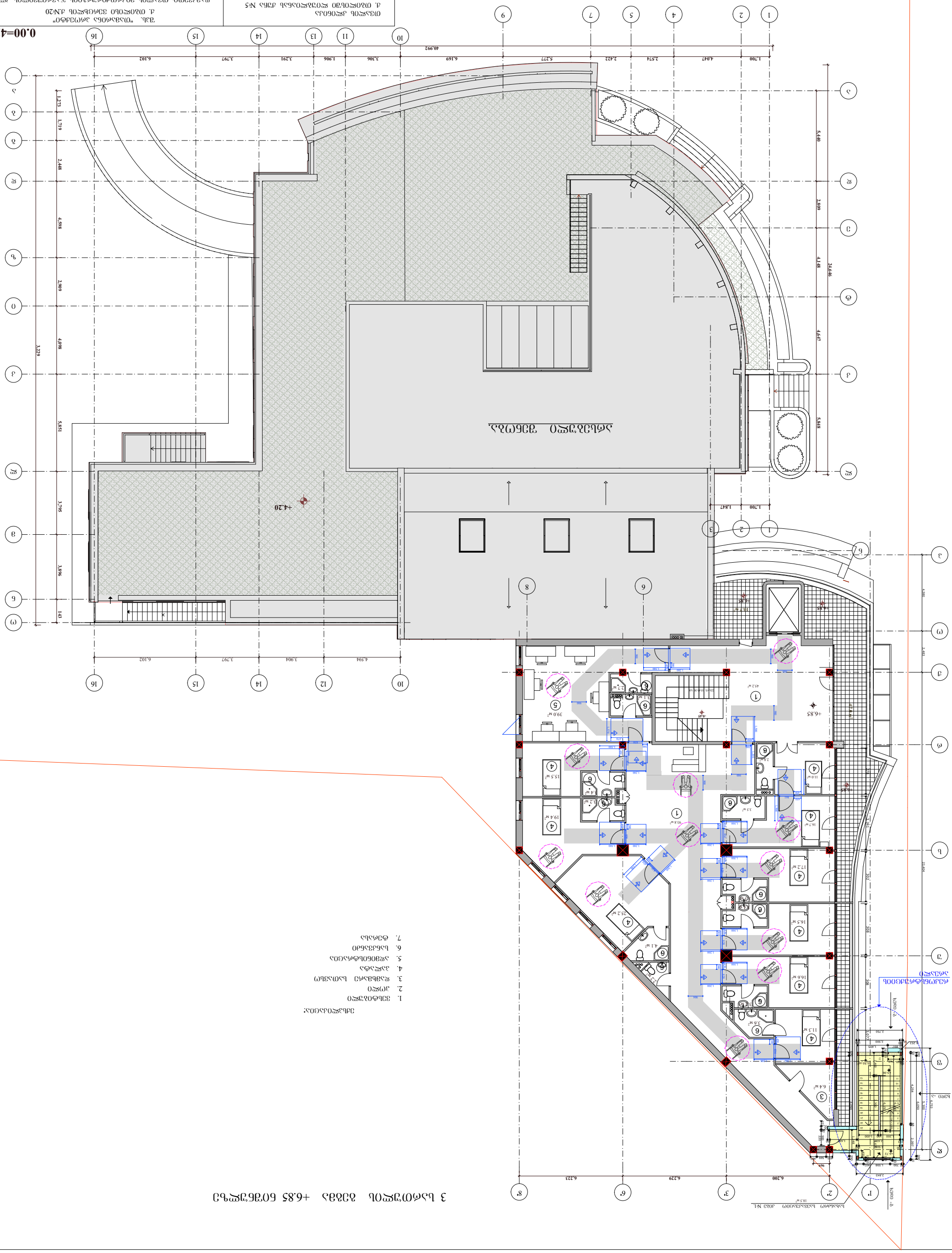


3 სართული ძირითადი +6.85 ნიშნული

| | |
|---|---|
| შპს „ოპტიმა ენერგო" | |
| ქ. თბილისი ფილტვების ქუჩა №5 კადასტრული კოდი 01.03.06.002.1.01.020 | |
| ობიექტის დასახელება | |
| ელექტრონული ბარათით კონტროლირებადი ავტომატური ჭიშკრის მოწყობა | |
| ნახატის დასახელება | ფრაგმენტული გეგმა |
| ნახატის ნომერი | |
| ავტორი | |
| ინსპექტორი | |
| დამკვეთი | |
| ინდივიდუალური მეწარმე ნინო ბერიძე | |

| | |
|---|---|
| ელექტრონული ბარათით კონტროლირებადი ავტომატური ჭიშკრის მოწყობა | |
| ფრაგმენტული გეგმა-ექსპლიკაციის ცხრილი | |
| ნახატის დასახელება | შენიშვნა |
| ელ.ტექნიკური ნაწილი | |
| ელ.ტექნიკური ნაწილის ნახატების ნუსხა

# 4 სართულის გეგმა +10.25 ნიშნულზე

4 სართულის სამშენებლო ფართი --- 438.81 კვ.მ.

ექსპლიკაცია:

1. ვესტიბული. - 45.21 მ²
2. ჰოლი. - 95.05 მ²
3. დამხმარე სათავსი. - 6.11 მ²
4. პალატა. - 11.33 მ² + 16.59 მ² + 16.51 მ² + 17.22 მ² + 16.72 მ² + 10.98 მ² + 25.21 მ² + 19.44 მ² + 15.48 მ² = 149.48 მ²
5. კაბინეტი. - 18.39 მ²
6. საორდინატორო. - 20.29 მ²
7. სანკვანძი. - 3.55 მ² + 3.23 მ² + 3.28 მ² + 3.71 მ² + 2.80 მ² + 2.77 მ² + 3.17 მ² + 3.41 მ² + 3.19 მ² + 4.15 მ² + 2.20 მ² = 38.85 მ²

| | | | |
|---|---|---|---|
| თვალის კლინიკა<br>ქ. თბილისში ლიუბლიანას ქუჩა №5<br>რეკონსტრუქციის პროექტი | | შპს. "თამარინა პროექტი"<br>ქ. თბილისი ვერცხლის ქ.№20<br>დამკვეთი: თვალის მიკროქირურგიის ჯავრიშვილის კლინიკა "ოფთალმიკი" ქ. თბილისი ლიუბლიანას ქუჩა №13ლ | |
| განმარტებითი ბარათი | დაკვეთა | დირექტორი. პრ.მთ.არქიტექტორი | მ.თავართქილაძე |
| ნახაზების ჩამონათვალი. | | არქიტექტორები | ი.ვარდანაშვილი |
| ტექნიკურ-ეკონომიკური მაჩვენებლები | სტადია პროექტი | კონსტრუქტორი | |
| | მ 1:200 | შეასრულა | ი.ვარდანაშვილი |
| არქიტექტურა | ფურც. | შეამოწმა | მ.თავართქილაძე |

პირობითი ნიშნები

ნაკვეთის საზღვარი

ჭრილის ხაზი 1 1

მასშტაბი 1-200 IV სართულის გეგმა.

შენიშვნები

1. ზომები მოცემულია სმ-ში, ნიშნულები მ-ში.
2. ნახაზის ყველა ცვლილება მშენებლობისას შეთანხმდეს პროექტის ავტორთან.

0.00=427.10

# 4 სართულის გეგმა +10.25 ნიშნულზე

ექსპლიკაცია:

1. ვესტიბული
2. ჰოლი
3. დამხმარე სათავსო
4. პალატა
5. კაბინეტი
6. საორდინატორო
7. სანკვანძი

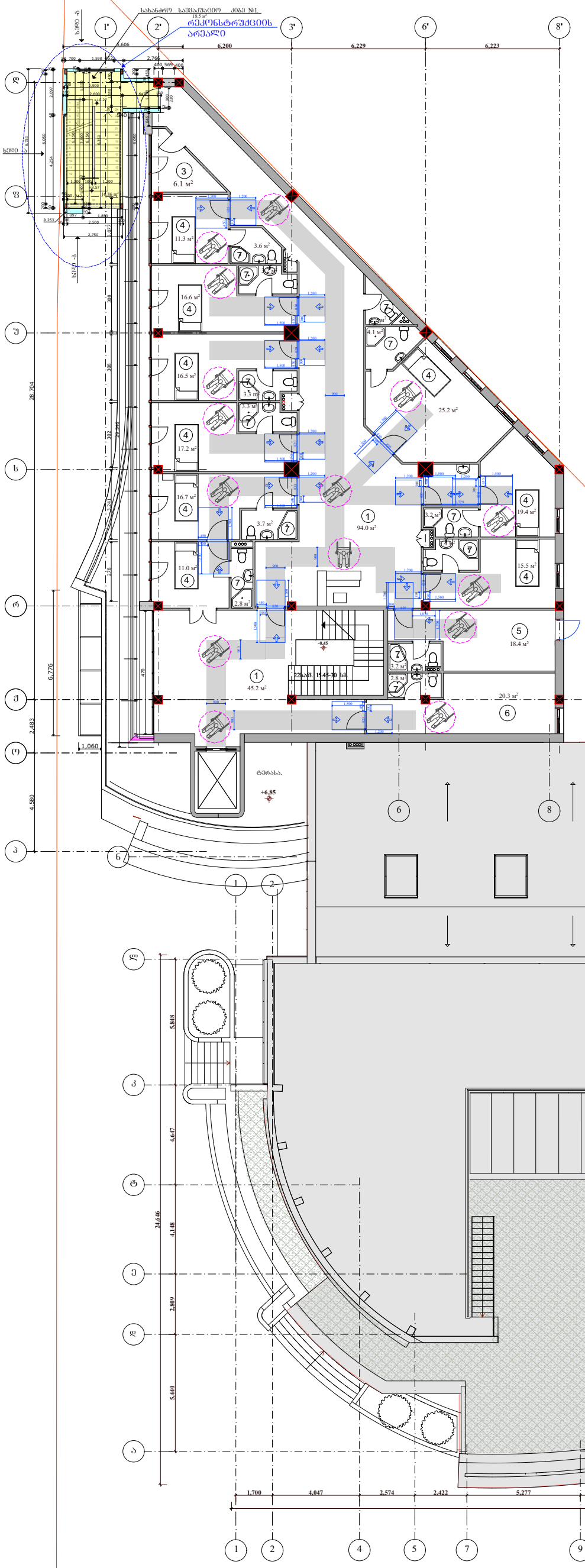


| | | | | |
|---|---|---|---|---|
| თვალის კლინიკა<br>ქ. თბილისში ლიუბლიანას ქუჩა №5<br>რეკონსტრუქციის პროექტი | | შპს. "თამარინა პროექტი"<br>ქ. თბილისი ვერცხლის ქ.№20<br>დამკვეთი: თვალის მიკროქირურგიის ჯავრიშვილის კლინიკა "ოფთალმიკი" ქ. თბილისი ლიუბლიანას ქუჩა №13ლ | | |
| განმარტებითი ბარათი | დაკვეთა | დირექტორი. პრ.მთ.არქიტექტორი | მ.თავართქილაძე | |
| ნახაზების ჩამონათვალი. | | არქიტექტორები | ი.ვარდანაშვილი | |
| | სტადია პროექტი | კონსტრუქტორი | | |
| ტექნიკურ-ეკონომიკური მახვენებლები | | შეასრულა | ი.ვარდანაშვილი | |
| არქიტექტურა | შურც. | შეამოწმა | მ.თავართქილაძე | |
| | | მასშტაბი 1-200 | IV სართულის გეგმა. | |

პირობითი ნიშნები

ნაკვეთის საზღვარი

ჭრილის ხაზი

შენიშვნები

1. ზომები მოცემულია სმ-ში, ნიშნულები მ-ში.
2. ნახაზის ქვეშა ცვლილება მშენებლობისას შეთანხმდეს პროექტის ავტორთან.

# 5 სართულის გეგმა +13.65 ნიშნულზე

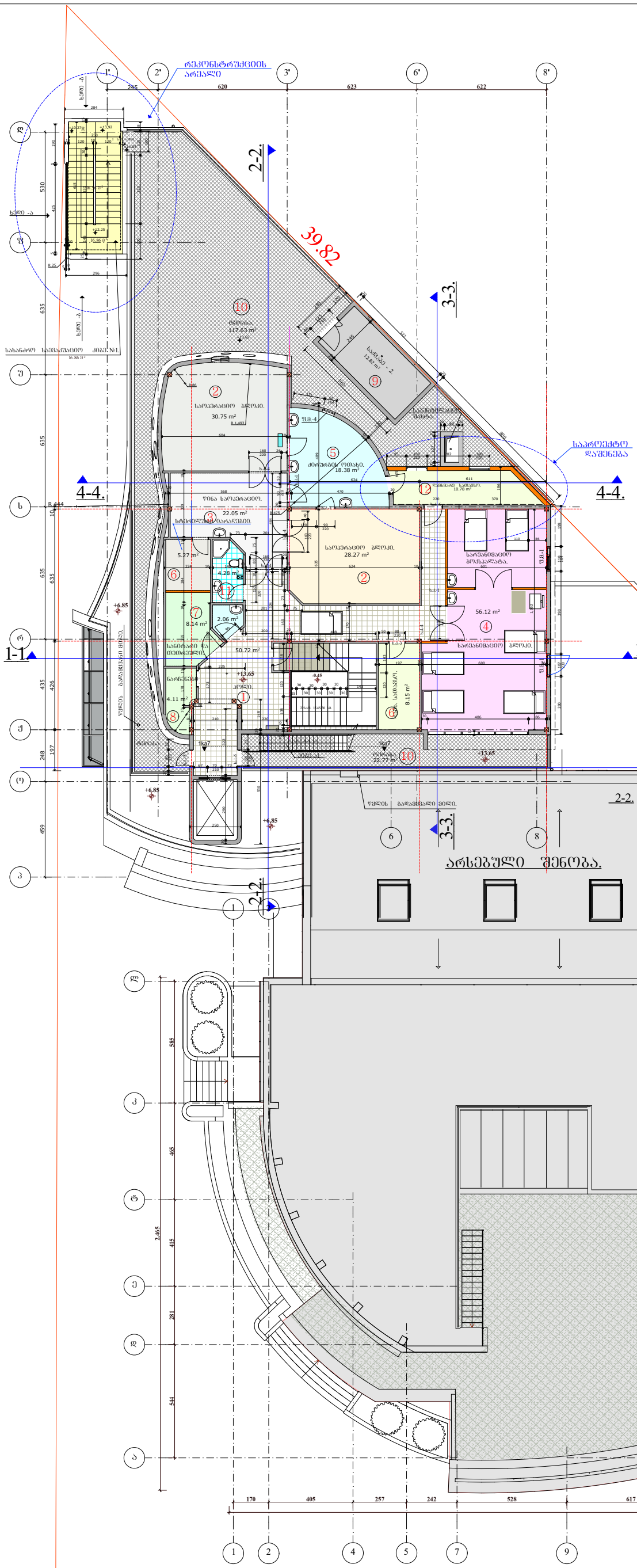


ექსპლიკაცია:

1. ჰოლი. - 50.72 მ²
2. საოპერაციო ბლოკი. - 30.75 მ² + 28.27 მ²
3. წინა საოპერაციო. - 22.05 მ²
4. სარეანიმაციო ბლოკი და სარეანიმაციო ბოქსპალატა. -
5. ძირშრბის ოთახი. - 18.38 მ²
6. დამხმარე სათავსო. - 8.15 მ² + 5.27 მ² = 13.42 მ²
7. სანტარი და თეთრეული. - 8.14 მ²
8. ნარჩენები. - 4.11 მ²
9. საძვაბე. - 12.82 მ²
10. ტერასა. - 129.49 მ² + 22.77 მ² = 152.26მ²
11. სანკვანძი. - 4.28 მ² + 2.06 მ² = 6.34 მ²
12. დამხმარე სათავსო. (საპროექტო დაშენება)

| | | | | |
|---|---|---|---|---|
| თვალის კლინიკა<br>ქ. თბილისში ლიუბლიანას ქუჩა №5<br>რეკონსტრუქციის პროექტი | | შპს. "თამარინა პროექტი"<br>ქ. თბილისი ვერცხლის ქ.№20<br>დამკვეთი: თვალის მიკროქირურგიის ჯავრიშვილის კლინიკა "ოფთალმიკი" ქ. თბილისი ლიუბლიანას ქუჩა №13.ჯ | | |
| განმარტებითი ბარათი | დაკვეთა | დირექტორი. პრ.მთ.არქიტექტორი | მ.თავართქილაძე | |
| ნახაზების ჩამონათვალი. | | არქიტექტორები | ი.ჭარდანაშვილი | |
| ტექნიკურ-ეკონომიკური მაჩვენებლები | სტადია პროექტი | კონსტრუქტორი | | |
| | მ 1:200 | შეასრულა | ი.ჭარდანაშვილი | |
| არქიტექტურა | შურც. | შეამოწმა | მ.თავართქილაძე | |
| პირობითი ნიშნები<br>ნაკვეთის საზღვარი<br>საპროექტო კედლები და ტიხრები<br>1 1 ჭრილის ხაზი | | მასშტაბი 1-200 V სართულის გეგმა. | | |
| | | შენიშვნები<br>1. ზომები მოცემულია სმ-ში, ნიშნულები მ-ში.<br>2. ნახაზის ყველა ცვლილება მშენებლობისას შეთანხმდეს პროექტის ავტორთან. | | |

# 5 სართულის გეგმა +13.65 ნიშნულზე

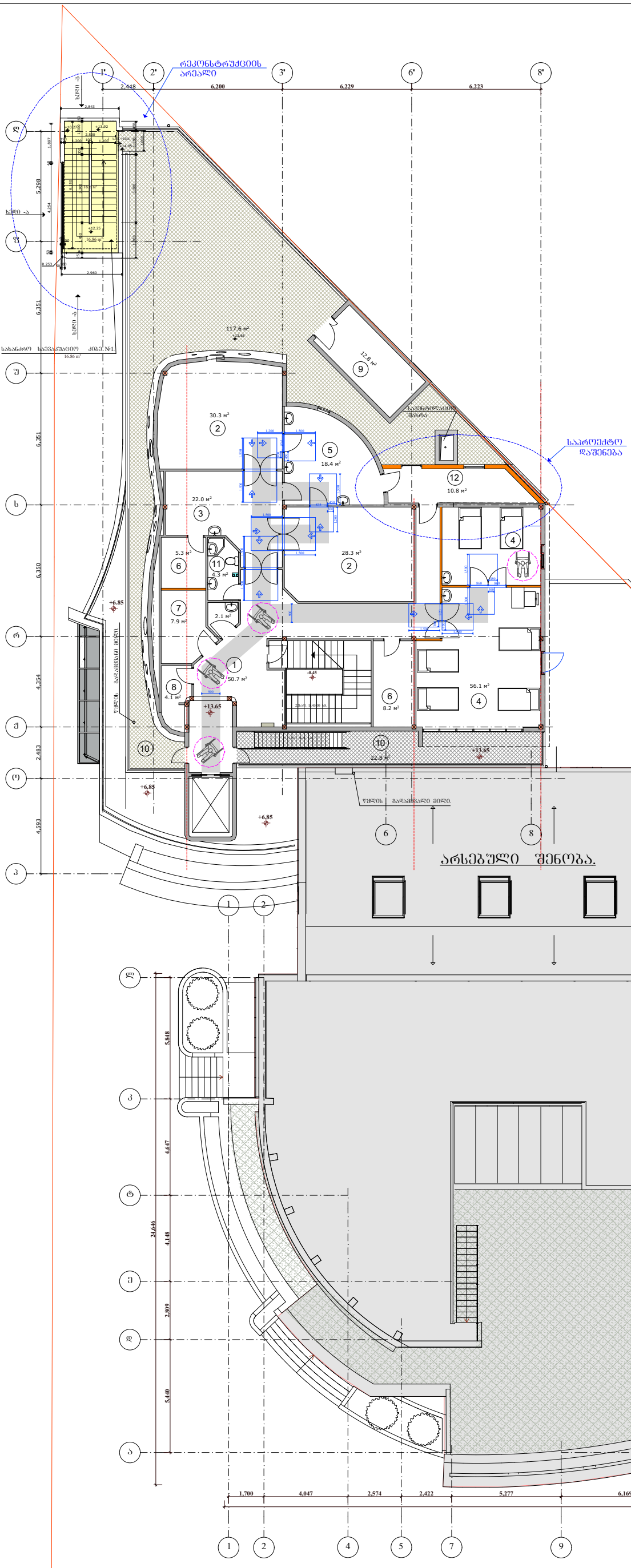


ექსპლიკაცია:

1. კოლი
2. საოპერაციო ბლოკი
3. წინა საოპერაციო
4. სარეანიმაციო ბლოკი და სარეანემაციო ბოძსპალატა
5. ძირშრბის ოთახი
6. დამხმარე სათავსო
7. სანიტარი და თეთრეული
8. ნარჩენები
9. საძვაბე
10. ტერასა
11. სანაკვანძი
12. დამხმარე სათავსო

| | | | | |
|---|---|---|---|---|
| თვალის კლინიკა<br>ქ. თბილისში ლიუბლიანას ქუჩა №5<br>რეკონსტრუქციის პროექტი | | შპს. "თამარინა პროექტი"<br>ქ. თბილისი ვერცხლის ქ.№20<br>დამკვეთი: თვალის მიკროქირურგიის ჯავრიშვილის კლინიკა "ოფთალმიკი" ქ. თბილისი ლიუბლიანას ქუჩა №13,დ | | |
| განმარტებითი ბარათი<br>ნახაზების ჩამონათვალი.<br>ტექნიკურ-ეკონომიკური მაჩვენებლები | დაკვეთა | დირექტორი. პრ.მთ.არქიტექტორი | მ.თავართქილაძე | |
| | | არქიტექტორები | ო.ვარდანაშვილი | |
| | სტადია პროექტი | კონსტრუქტორი | | |
| | | შეასრულა | ო.ვარდანაშვილი | |
| არქიტექტურა | ფურც. | შეამოწმა | მ.თავართქილაძე | |
| პირობითი ნიშნები<br>ნაკვეთის საზღვარი<br>საპროექტო კედლები და ტიხრები<br>1 1 ჭრილის ხაზი | | მასშტაბი 1-200 V სართულის გეგმა. | | |
| | | შენიშვნები<br>1. ზომები მოცემულია სმ-ში, ნიშნულები მ-ში.<br>2. ნახაზის ყველა ცვლილება მშენებლობისას შეთანხმდეს პროექტის ავტორთან. | | |

სახურავის გეგმა.

3-3.

4-4.

რეკონსტრუქციის არეალი

+0.00=427.10

| | | | | |
|---|---|---|---|---|
| თვალის კლინიკა<br>ქ. თბილისში ლ.ღუდლიანას ქუჩა №5<br>რეკონსტრუქციის პროექტი | | შპს. "თამარინა პროექტი"<br>ქ. თბილისი ვერცხლის ქ.№20<br>დამკვეთი: თვალის მიკროქირურგიის ჯავრიშვილის კლინიკა "ოფთალმიკი" ქ. თბილისი ლ.ღუდლიანას ქუჩა №13დ | | |
| განმარტებითი ბარათი<br>ნახაზების ნომენკლატურა.<br>ტექნიკურ-ეკონომიკური მაჩვენებლები | დაკვეთა | დირექტორი. პრ.მთ.არქიტექტორი | მ.თავართქილაძე | |
| | | არქიტექტორები | ო.ჯავრდანაშვილი | |
| | სტადია პროექტი | კონსტრუქტორი | | |
| | მ 1:200 | შესრულა | ო.ჯავრდანაშვილი | |
| არქიტექტურა | წყარო. | შეამოწმა | მ.თავართქილაძე | |
| | | მასშტაბი 1-200 | გადახურვის გეგმა. | |

პირობითი ნიშნები

ნაკვეთის საზღვარი

1 1 ჭრილის ხაზი

შენიშვნები

1. ზომები მოცემულია სმ-ში, ნიშნულები მ-ში.
2. ნახაზის ყველა ცვლილება მშენებლობისას შეთანხმდეს პროექტის ავტორთან.

## მასშტაბი 1 :50

1) მისაწვდომი სვლაგეზის სიგანე შენობაში არის 900მმ;

2) არსებულ შენობებსა და მისაწვდომ საშუალებებში იატაკის თავისუფალი სივრცის სიგრძეა არაუმცირეს 1200 მმ, ხოლო სიგანე - 760 მმ.

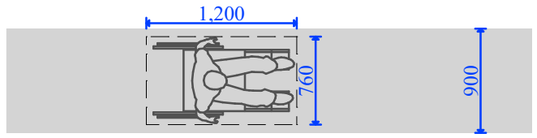


სარეკონსტრუქციო შენობაში გათვალისწინებული 2 კარი მწკრივში:

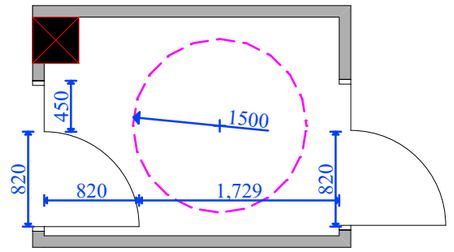


სარეკონსტრუქციო შენობაში გათვალისწინებული მოსატრიალებელი სივრცეების ვარიანტები:

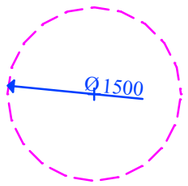


1) წრიული მოსატრიალებელი სივრცე

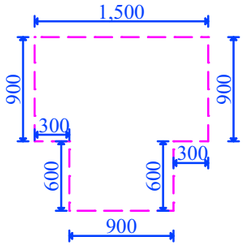


1) T -ის ფორმის მოსატრიალებელი სივრცე

სარეკონსტრუქციო შენობაში არსებული შშმპ გარე პანდუსი:

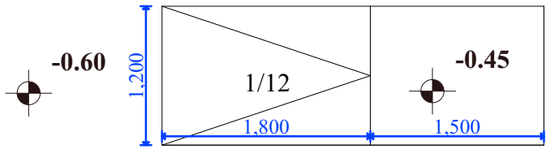


გეგმა

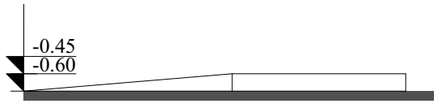


ჭრილი

სარეკონსტრუქციო შენობაში გათვალისწინებული თავისუფალი სივრცე კართან მანევრირებისათვის:

ანჯამიანი კარი - წინიდან მისაწვდომი - გამოწევით გაღება

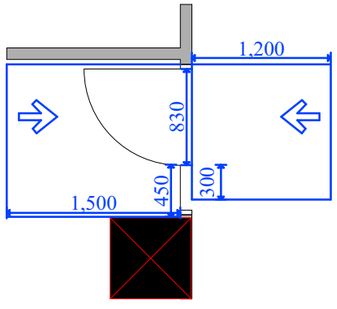


ანჯამიანი კარი - წინიდან მისაწვდომი - მიწოლით გაღება

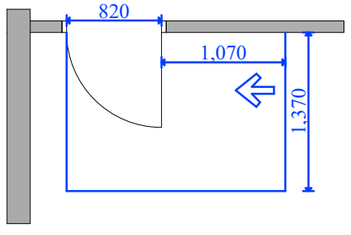


ანჯამიანი კარი - ანჯამის მხრიდან მისაწვდომი - გამოწევით გაღება

სარეკონსტრუქციო შენობაში არსებული ლიფტი:

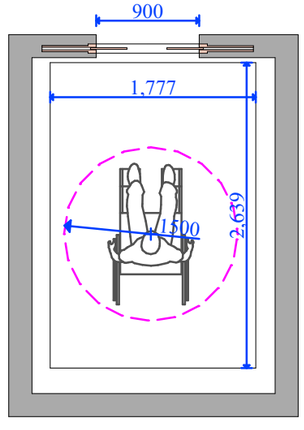

# პირობითი აღნიშვნები



მიწის ნაკვეთის საკადასტრო საზღვარი

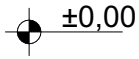


არქიტექტურული ნიშნული




ჭრილის ხაზი



არსებული შენობის კედელი



საპროექტო კედელი



სავალი მანძილი



ცეცხლმედეგობა (2 სთ)



დს ჯგუფი

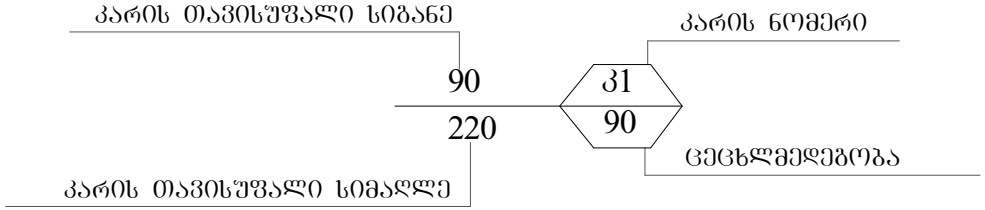


| | | |
|---|---|---|
| დაკავებულობის ჯგუფი | დ.ჯგ. | დს |
| დაკავებულობის დატვირთვის ფაქტორი | დ.დ.ფ. | 27.9 |
| დაკავებულობის დატვირთვა | დ.დ. | 4 |

# 2 სართულის გეგმა.
## +3.45 ნიშნულზე.

2 სართულის სამშენებლო ფართი ---- 518.42 კვ.მ.
2 სართულის საერთო ფართი (შიდა ფართების ჯამი) -- 451.65 კვ.მ.
2 სართულის სახაფხულო ფართი ---- 20.60 კვ.მ.
2 სართულის დამხმარე ფართი (დერეფანი, ტუალეტები, დამხმარე სათავსოები, ვესტიბული) ---- 121,18 კვ.მ.

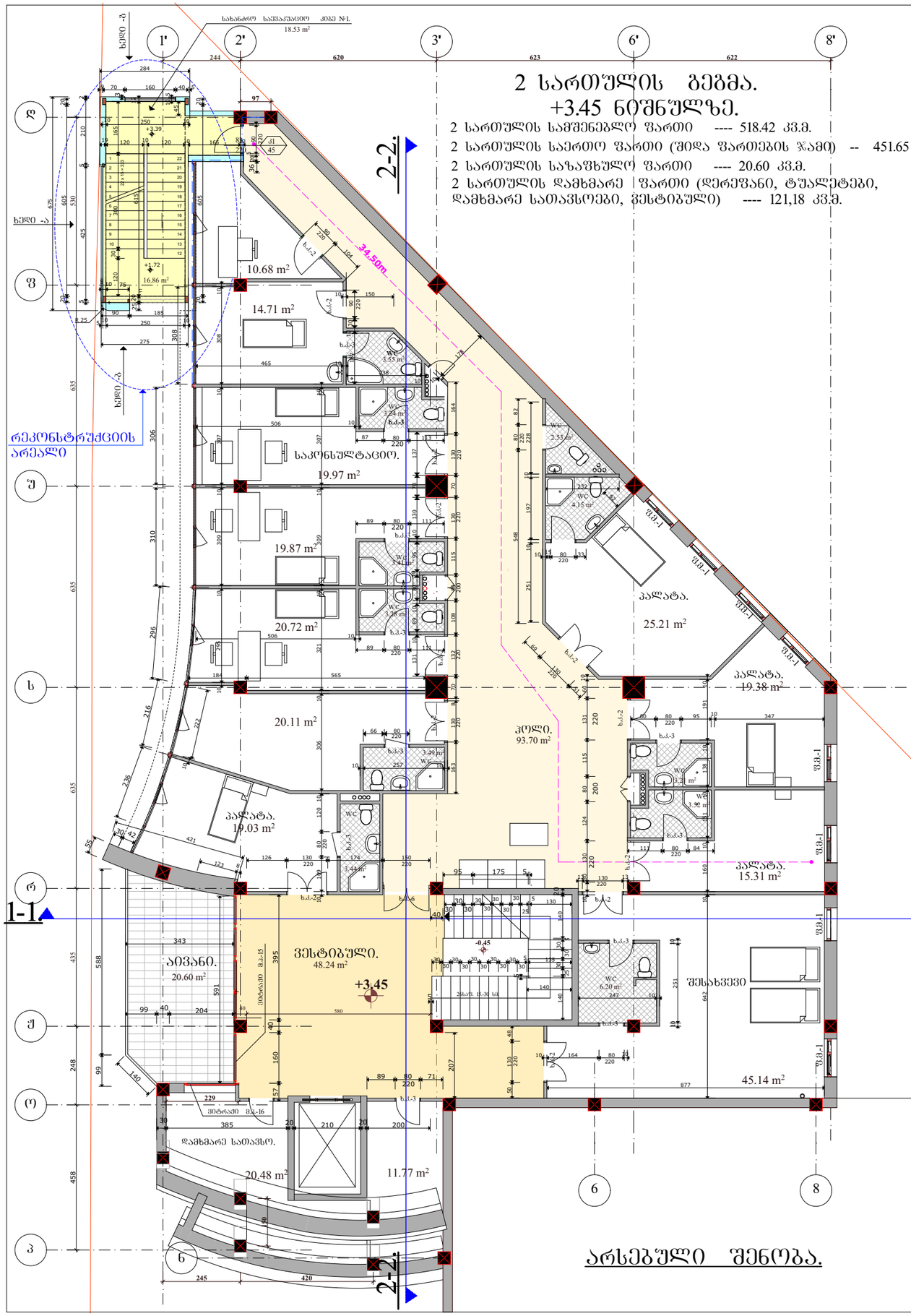


არსებული შენობა.

| | | | | |
|---|---|---|---|---|
| მოშენება-დაშენების რეკონსტრუქციის პროექტი | | შპს. "თამარინა პროექტი" ქ. ობილისი ვერცხლის ქ.№20 | | |
| | | დამკვეთი: შპს "სტატუსი"; თვალის მიკროქირურგიის ჯავრიშვილის კლინიკა "ოფთალმი%" ქ. ობილისი ნინო ჯავახიშვილის ქუჩა №7. | | |
| 2 სართულის გეგმა. | დაკვეთა | დირექტორი. პრ.მთ.არქიტექტორი | მ.თავართქილაძე | |
| | | არქიტექტორები | ი.ვარდანაშვილი ს.სარალიძე | |
| | სტადია პროექტი | კონსტრუქტორი | ბ. გეთიაშვილი | |
| | | შესასრულა | ი.ვარდანაშვილი | |
| არქიტექტურა | შკრც. | შემოწმა | მ.თავართქილაძე | |

პირობითი ნიშნები

ნაკვეთის საზღვარი

1 - 1 ჭრილის ხაზი

სარეკონსტრუქციო ზონები

2 სართულის გეგმა.

შენიშვნები

1. ზომები მოცემულია სმ-ში, ნიშნულები მ-ში.
2. ნახაზის ცვლა ცვლილება მშენებლობისას შეთანხმდეს პროექტის ავტორთან.

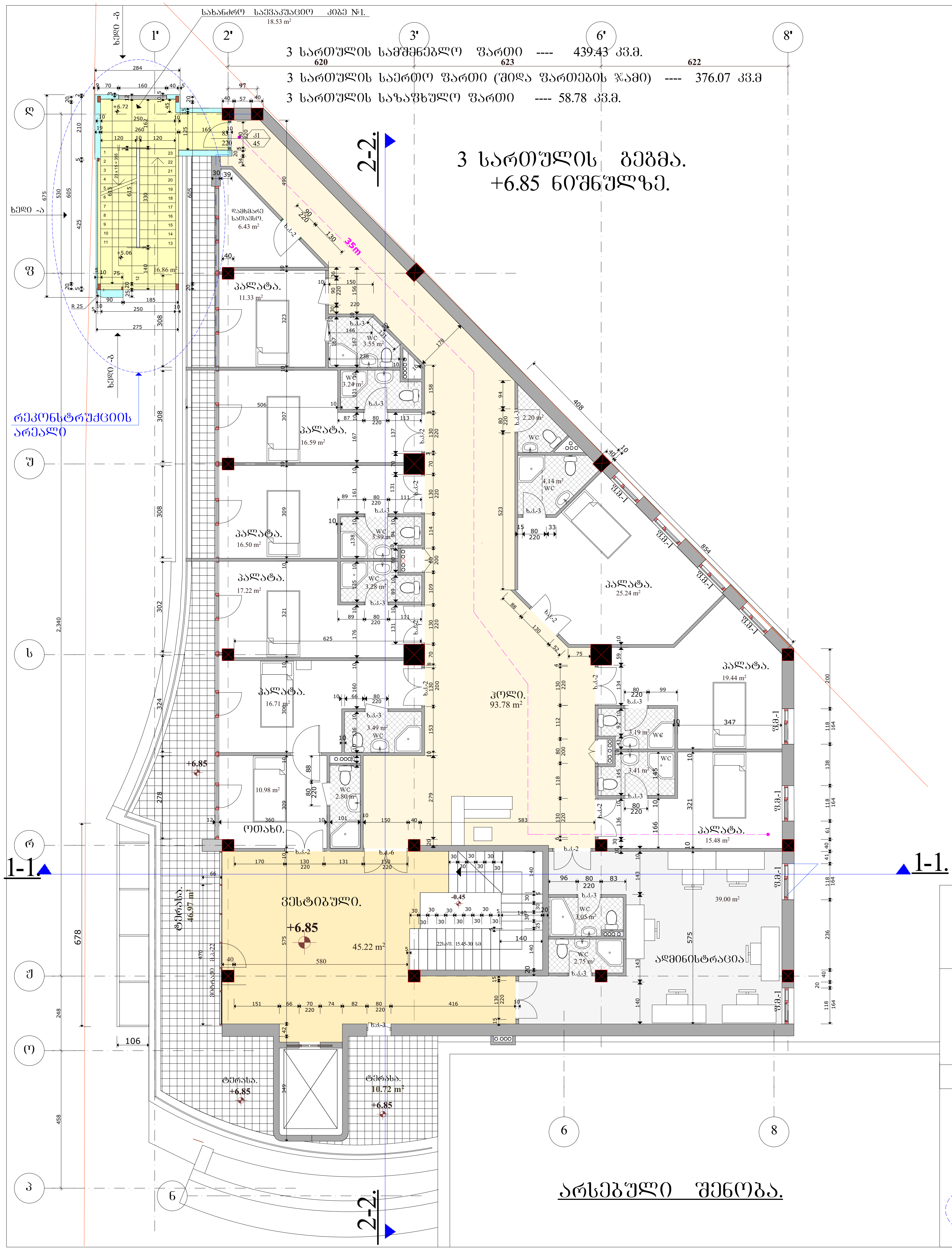


| | | | |
|---|---|---|---|
| მიშენება-დაშენების რეკონსტრუქციის პროექტი | | შპს. "თამარინა პროექტი"<br>ქ. თბილისი ვერცხლის ქ.№20<br>დამკვეთი: შპს "სტატუსი"; თვალის მიკროქირურგიის ჯავრიშვილის კლინიკა "ოფთალმიჯი"<br>ქ. თბილისი ნინო ჯავახიშვილის ქუჩა №7. | |
| 3 სართულის გეგმა. | დაკვეთა | დირექტორი. პრ.მთ.არქიტექტორი | მ.თავართქილაძე |
| | | არქიტექტორი | |
| | სტადია პროექტი | კონსტრუქტორი | გ. ბეთიაშვილი |
| | | შეასრულა | |
| არქიტექტურა | ფურც. | შეამოწმა | მ.თავართქილაძე |

პირობითი ნიშნები

ნაკვეთის საზღვარი

1 - 1 ჭრილის ხაზი

სარეკონსტრუქციო ზონები

3 სართულის გეგმა.

შენიშვნები

1. ზომები მოცემულია სმ-ში, ნიშნულები მ-ში.
2. ნახაზის ყველა ცვლილება მშენებლობისას შეთანხმდეს პროექტის ავტორთან.

# 4 სართულის გეგმა. +10.25 ნიშნულზე.

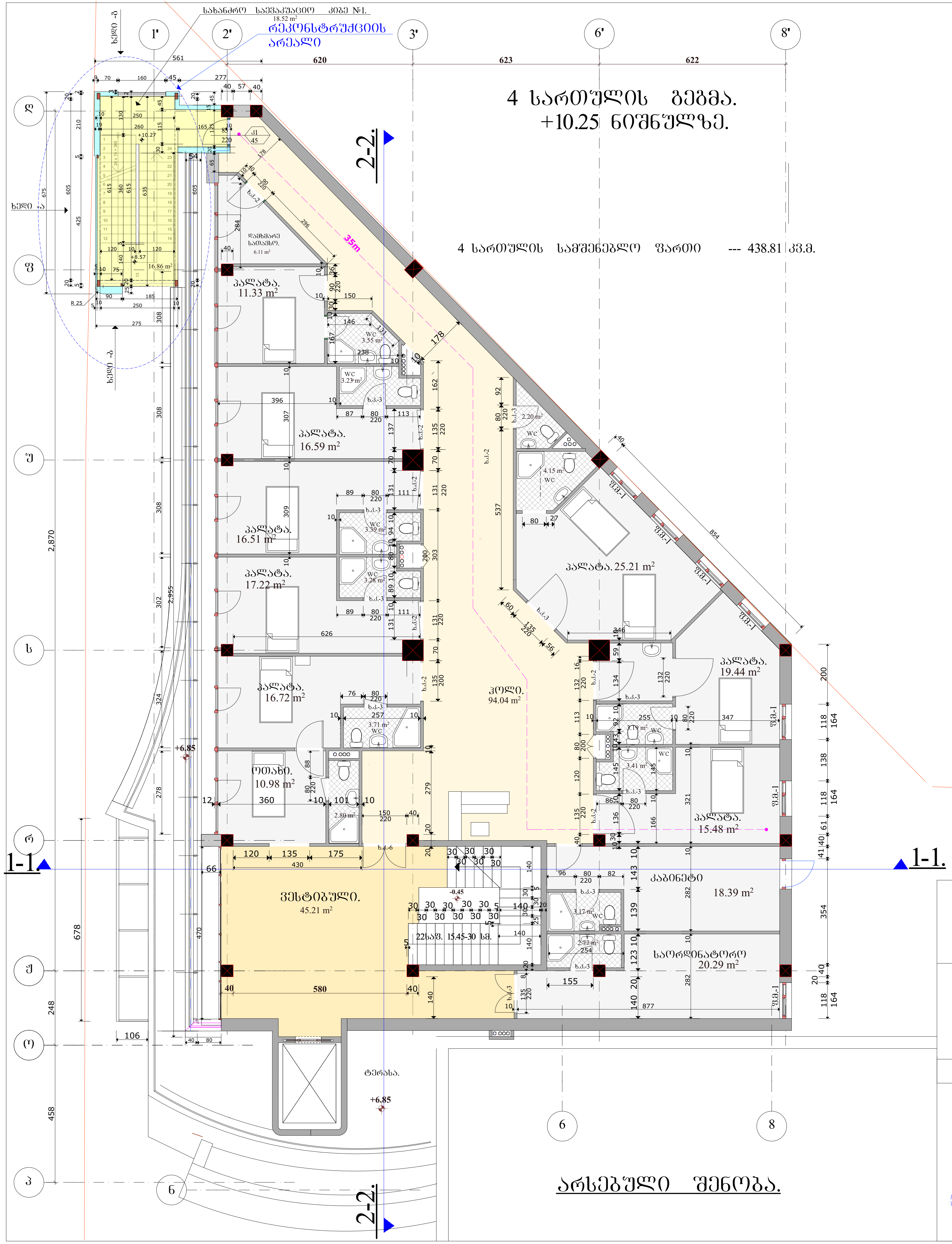


| მიშენება-დაშენების რეკონსტრუქციის პროექტი | | შპს. "თამარინა პროექტი" ქ. თბილისი ვერცხლის ქ.№20<br>დამკვეთი: შპს "სტატუსი"; თვალის მიკროქირურგიის ჯავრიშვილის კლინიკა "ოფთალმიჯი" ქ. თბილისი ნინო ჯავახიშვილის ქუჩა №7. | |
|---|---|---|---|
| 4 სართულის გეგმა. | დაკვეთა | დირექტორი. პრ.მთ.არქიტექტორი | მ.თავართქილაძე |
| | | არქიტექტორი | ი.ვარდანაშვილი |
| | სტადია პროექტი | კონსტრუქტორი | გ. გეთიაშვილი |
| | | შეასრულა | ი.ვარდანაშვილი |
| არქიტექტურა | ფურც. | შეამოწმა | მ.თავართქილაძე |

**პირობითი ნიშნები**

- ნაკვეთის საზღვარი
- 1 - 1 ჭრილის ხაზი
- სარეკონსტრუქციო ზონები

**4 სართულის გეგმა.**

**შენიშვნები**

1. ზომები მოცემულია სმ-ში, ნიშნულები მ-ში.
2. ნახაზის ყველა ცვლილება მშენებლობისას შეთანხმდეს პროექტის ავტორთან.

# 5 სართულის ბეშმა.
# +13.65 ნიშნულზე.

რეკონსტრუქციის არეალი

რეკონსტრუქციის არეალი

1' 2' 3' 6' 8'

245 620 623 622

ღ ფ უ ს რ ჟ ო პ

635 530 425 190 635 635 435 426 248 197 459

2-2.

39.82

1-1.

ხედი -ა

ხედი -ბ

ტერასა. 117.63 m²

სახანძრო საევაკუაციო კიბე №1. 16.86 m²

საოპერაციო ბლოკი. 30.75 m²

ქირურგის ოთახი. 18.38 m²

საოპერაციო ბლოკი. 28.27 m²

სტერილური ბარალებიი. 22.05 m²

წყლის გადამწმენდი მილი.

საოპერაციო ბლოკი. 28.27 m²

სანიტარი და თეთრეული. 8.14 m²

ნარჩენები 4.11 m²

კოლი. 50.72 m²

დასხ. სათავსი. 8.15 m²

სარეანიმაციო პალატა. 56.12 m²

სარეანიმაციო ბლოკი.

საკვებისაცილო ტახტა.

საშხაპე - 2. 12.82 m²

ტერასა 22.77 m²

| | |
|---|---|
| ფ.ზ.ტ. | ფხ |
| ფ.ფ.ფ. | 27.9 |
| ფ.ფ. | 1 |

არსებული შენობა.

საძვაბე

| | | | |
|---|---|---|---|
| მიშენება-დაშენების რეკონსტრუქციის პროექტი | | შპს. "თამარინა პროექტი" ქ. თბილისი ვერცხლის ქ.№20 | |
| | | დამკვეთი: შპს "სტატუსი"; თვალის მიკროქირურგიის ჯავრიშვილის კლინიკა "ოფთალმი%" ქ. თბილისი ნინო ჯავახიშვილის ქუჩა №7. | |
| 5 სართულის ბეშმა. საოპერაციო ბლოკი | დაკვეთა | დირექტორი. პრ.მთ.არქიტექტორი | მ.თავართქილაძე |
| | | არქიტექტორები | |
| | სტადია პროექტი | კონსტრუქტორი | ბ. გეთიაშვილი |
| | | შეასრულა | |
| არქიტექტურა | ფურც. | შეამოწმა | მ.თავართქილაძე |

პირობითი ნიშნები

ნაკვეთის საზღვარი

საპროექტო კედლები

1 - 1 ჭრილის ხაზი

არსებული ზონები

5 სართულის ბეშმა.

შენიშვნები

1. ზომები მოცემულია სმ-ში, ნიშნულები მ-ში.
2. ნახაზის ყველა ცვლილება მშენებლობისას შეთანხმდეს პროექტის ავტორთან.

Լաստաբետոնե հիմքերի հատակագիծ

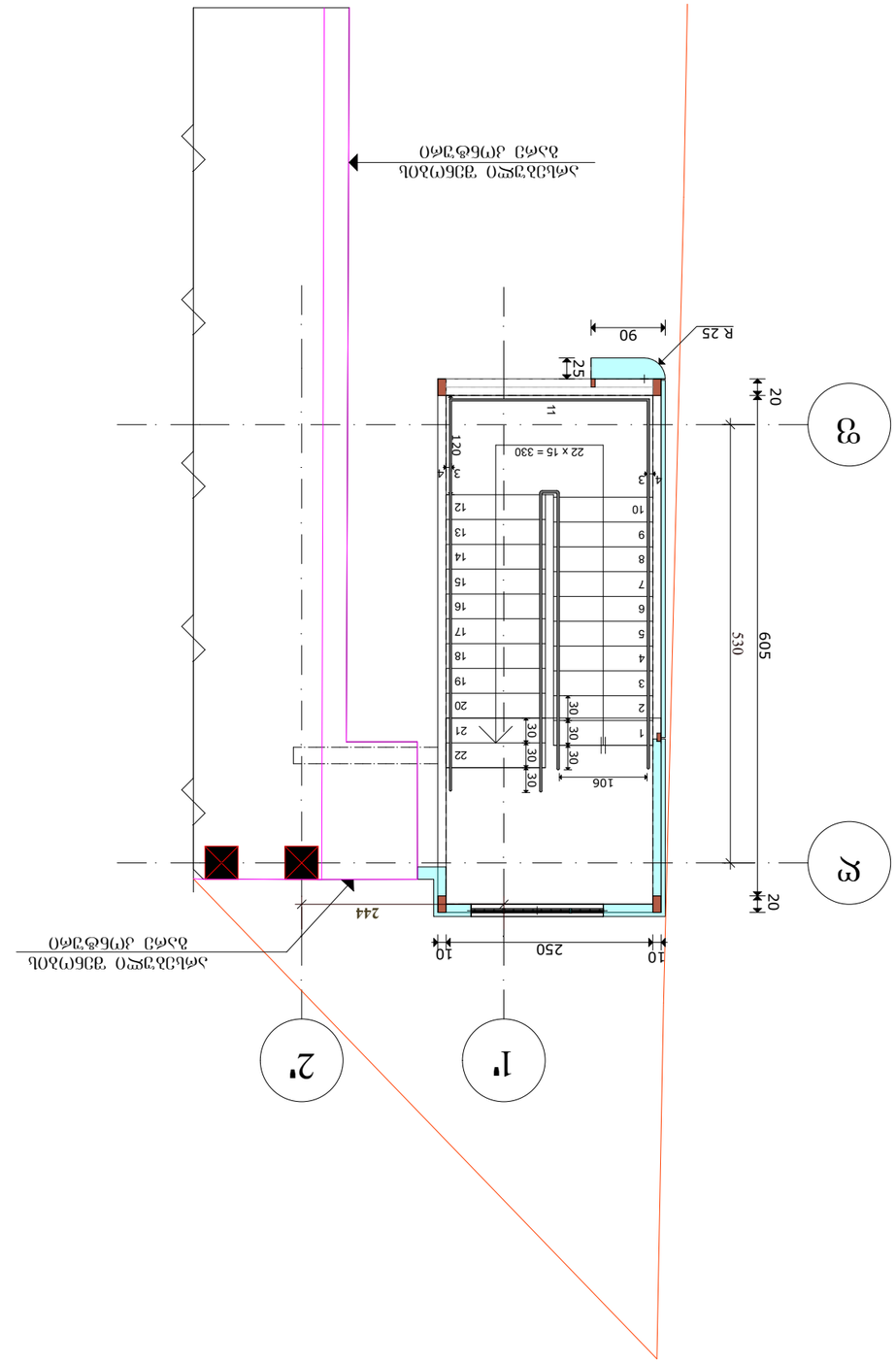


Ելակետային հարթակի վերևի հարթության նշագիծ

Աստիճանների հատակագիծ 1:50

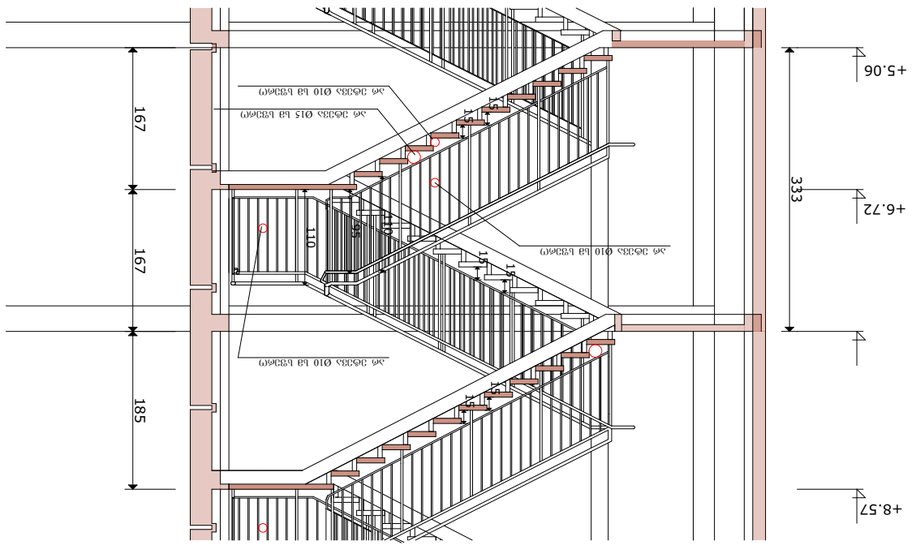


Կտրվ. #1

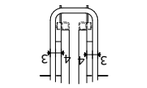

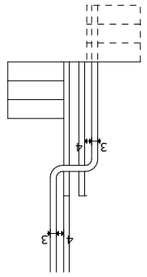

Աստիճանների հատակագիծ 1:50