ქ. თბილისი, პ. ჭავჭავაძის ქუჩა #21 (ს/კ: 01.15.05.014.013)
ოჯახური სასტუმროს სახლის ესკიზური პროექტი
არქიტექტორები: თ. მუხვანიძე, ა. ღომსაძე
შ.პ.ს "არქიპოლებიუმი"
თბილისი, 2021 წ



განმარტებითი ბარათი

საპროექტო ტერიტორია მდებარეობს ქ. თბილისში აღექსანდრე ჭავჭავაძის ქუჩა #21-ში. საკადასტრო მონაცემების მიხედვით მიწის ნაკვეთის ფართობი შეადგენს 269 კვ.მ-ს. მას ჩრდილოეთით და ჩრდილო-აღმოსავლეთით ესაზღვრება სამუსიკო სკოლა და დაურეგისტრირებელი სივრცე, სამხრეთით და სამხრეთ-აღმოსავლეთით ესაზღვრება აღექსანდრე ჭავჭავაძის ქუჩა, ხოლო დასავლეთით - კერძო ნაკვეთი. უშუალოდ ნაკვეთის მომიჯნავედ ქუჩა საკმაოდ ქანობიანია, მასზე ავტომანქანები არ მოძრაობენ და იგი კიბით გრძელდება კ. მესხის ქუჩამდე. ტერიტორია მოქცეულია კულტურული მემკვიდრეობის დაცვის ზონაში. ფუნქციური ზონირების მიხედვით ნაკვეთზე ვრცელდება საცხოვრებელი ზონა 3-ის რეგლამენტი: კ1 - 0,5; კ2 - 1,5; კ3 - 0,3. მაქსიმალური სიმაღლის შეზღუდვა - 15 მ. ნაკვეთზე განთავსებულია ერთი ავარიული შენობა, რომელიც დაიშლება და მის ნაცვლად აშენდება ახალი.

საპროექტო ობიექტი წარმოადგენს ინდივიდუალურ ორბინიან საცხოვრებელ სახლს. პირველ ბინაში შესვლა ხორციელდება ეზოს მხრიდან - 0,000 ნიშნულზე მოწყობილი ვერანდიდან ალნიშნული ბინა მოიცავს 0,000 და -3,000 ნიშნულზე განლაგებულ სართულებს. მეორე ბინაში შესვლა ხორციელდება აღ. ჭავჭავაძის ქუჩაზე არსებული კიბის მხრიდან, მას ემთობა +3,000 და 6,000 სართულები, ასევე +9,000 ნიშნულზე მოწყობილი ტერასა.

გაპის სტადიაზე არაერთი განაცხადი გვქონდა შემოტანილი და საბოლოოდ საბჭოს მიერ მოწონებული ვარიანტის საფუძველზე დაგვიდგინეს მიწის ნაკვეთის სამშენებლოდ გამოყენების პირობები. თუმცა სამსახურმა ასევე დაგვიდგინა უკანა ეზო. წარდგენილ განაცხადებზე თანდართული გვქონდა ასევე შენობის განთავსების სქემაც, სადაც უკანა ეზო არ გვქონდა გათვალისწინებული და სამსახურსაც არ დაუხარვეზებია, შესაბამისად ჩავთვალეთ, რომ უკანა ეზოს დადგენა არ ხდებოდა და ვამუშავებდით სხვა კონფიგურაციის ესკიზებს. მაგრამ დადგენილ გაპში დაფიქსირებული უკანა ეზოს რეგულირების ხაზის გათვალისწინების გამო სრულად ახლებური საპროექტო გადაწყვეტის წარმოდგენა გვიწევს, როგორც მოცულობითი, ასევე გეგმარებითი თვალსაზრისით. შენობის არქიტექტურა მაქსიმალურად მისადაგებულია საბჭოს მიერ მოწონებულ ვარიანტთან, გათვალისწინებულია რეკომენდაცია კიბიდან შესასვლელის მოწყობასთან დაკავშირებით (შესასვლელი აღარ არის გამოყოფილი ფასადიდან).

შენობის სართულიანობა და გაბარიტები არ არღვევს დაწესებულ რეგლამენტს, მორგებულია ჩელიეფზე და მოსაპირკეთებელი მასალებიც მიესადაგება ქალაქის ისტორიულ უბანს.

ფასადი მთლიანად მოპირკეთებულია აგურით. დამონტაჟებულია შავი მეტალოპლასტმასის კარ-ფანჯარა ხანძარსაწინააღმდეგო ხსნარით დამუშავებული ხის დარაბებით, დამონტაჟებულია ღიობის მოაჯირები. შიდა ეზოს და დასავლეთის მხარის ფასადები ნაწილობრივ შეილესება და შეილებება.

დაცულია სამეზობლო მიჯნა და მაქსიმალური სიმაღლის შეზღუდვის რეგლამენტი. ნაჩვენები გვაქვს სხვადასხვა ადგილას გაანგარიშებული სიმაღლის განმსაზღვრელი ჭრილები, რომლებიც შესაბამისობაშია რეგლამენტთან.

შენობა განაშენიანების ფართობის და სიმაღლის მიხედვით განეკუთვნება მესამე კლასს

ტექნიკური მაჩვენებლები:

მიწის ნაკვეთის ფართობი - 269 კვ.მ

მიწის ნაკვეთის განაშენიანების ფართობი - 146,0 კვ.მ

შენობა-ნაგებობის განაშენიანების ფართობი - 670,0 კვ.მ

შენობის კონსტრუქციული სიმაღლე - 14,70 მ

ქალაქგეგმარებითი პარამეტრები

კ1 - 146,4 კვ.მ - 0,5

კ2 - 415,4 კვ.მ - 1,5

კ3 - 73,7 კვ.მ - 0,3

ქ. თბილისი; აღ. ჭავჭავაძის ქუჩა #21 (ნაკვ. #6/20) ს/კ: 01.15.05.014.013	ინდივიდუალური ოჯახებისთვის საცხოვრებელი სახლი	მთ. არქიტექტორი	თ. მესხიშვილი		განმარტებითი ბარათი		
	არქიტექტორი ნანიტი	ავტორი	ა. ღომლაძე		მასშტაბი	ფურცელი	თბილისი
	სტადია - ესკიზური პროექტი	შეასრულა	ა. ღომლაძე		=:=	--	8/24/2021

ARCHICOLLEGIUM

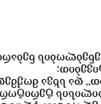

ՀԱՅԱՍՏԱՆԻ ՀԱՆՐԱՊԵՏՈՒԹՅԱՆ ԱՐԱՐԱՏԻ ՄԱՐԶԻ ՏԱՐԱԾՔԱՅԻՆ ԿԱՌԱՎԱՐՄԱՆ ՄԱՐՄՆԻ ՀԱՄԱՅՆՔԱՅԻՆ ԾԱՌԱՅՈՒԹՅՈՒՆ

ծնողավճարի

ծնողավճարի № 5441510

ծնողավճարի ամսաթիվ՝ 09/06/2021

ծնողավճարի համարը՝ AR181146668

ծնողավճարի ժամանակը՝ 30/03/2021

ծնողավճարի

ծնողավճարի նշանակությունը՝ ծնողավճար / տարվա(ների)համար

- ծնողավճարի գծից հանվող՝ կամավոր ապահովագրավճար՝ 3000 դրամ
- ծնողավճարի գծից հանվող՝ ապահովագրավճարի նվազեցում՝ 0 դրամ

ծնողավճարի ենթակա է հանձնման մինչև 2021 թվականի մարտի 30-ը՝ ներառյալ

ծնողավճարի ենթակա է հանձնման ծնողավճարների հաշվարկային կենտրոնում՝ ամսական՝ երկուշաբթի-ուրբաթ՝ ժամը 9:00-ից մինչև 17:00

ծնողավճարի ենթակա է հանձնման ծնողավճարների հաշվարկային կենտրոնում՝ շաբաթ՝ ժամը 9:00-ից մինչև 14:00

ծնողավճարի ենթակա չէ հանձնման ծնողավճարների հաշվարկային կենտրոնում՝ կիրակի

ծնողավճարի ենթակա է հանձնման ծնողավճարների հաշվարկային կենտրոնում՝ տոն օրերին՝ ժամը 9:00-ից մինչև 14:00

ծնողավճարի ենթակա չէ հանձնման ծնողավճարների հաշվարկային կենտրոնում՝ տոն օրերին՝ ժամը 14:00-ից մինչև 17:00

ծնողավճարի ենթակա է հանձնման ծնողավճարների հաշվարկային կենտրոնում՝ հետևյալ հասցեներում՝ Արարատ քաղաք, Գ. Նժդեհի պող., N 21

ծնողավճարի ենթակա չէ հանձնման ծնողավճարների հաշվարկային կենտրոնում՝ հետևյալ հասցեներում՝ Արարատ քաղաք, Գ. Նժդեհի պող., N 21

ծնողավճարի ենթակա է հանձնման ծնողավճարների հաշվարկային կենտրոնում՝ հետևյալ հեռախոսահամարներում՝ 060 555 777

ծնողավճարի ենթակա չէ հանձնման ծնողավճարների հաշվարկային կենտրոնում՝ հետևյալ հեռախոսահամարներում՝ 060 555 777

ծնողավճարի ենթակա է հանձնման ծնողավճարների հաշվարկային կենտրոնում՝ հետևյալ էլ. հասցեներում՝ info@tas.ge

ծնողավճարի ենթակա չէ հանձնման ծնողավճարների հաշվարկային կենտրոնում՝ հետևյալ էլ. հասցեներում՝ info@tas.ge

ծնողավճարի ենթակա է հանձնման ծնողավճարների հաշվարկային կենտրոնում՝ ներկայացնելով ծնողավճարի ստացականը

ծնողավճարի ենթակա չէ հանձնման ծնողավճարների հաշվարկային կենտրոնում՝ ներկայացնելով ծնողավճարի ստացականը

ծնողավճարի ենթակա է հանձնման ծնողավճարների հաշվարկային կենտրոնում՝ ներկայացնելով ծնողավճարի ստացականի պատճենը

ծնողավճարի ենթակա չէ հանձնման ծնողավճարների հաշվարկային կենտրոնում՝ ներկայացնելով ծնողավճարի ստացականի պատճենը

ծնողավճարի ենթակա է հանձնման ծնողավճարների հաշվարկային կենտրոնում՝ ներկայացնելով ծնողավճարի ստացականի էլեկտրոնային տարբերակը

ծնողավճարի ենթակա չէ հանձնման ծնողավճարների հաշվարկային կենտրոնում՝ ներկայացնելով ծնողավճարի ստացականի էլեկտրոնային տարբերակը

ծնողավճարի ենթակա է հանձնման ծնողավճարների հաշվարկային կենտրոնում՝ ներկայացնելով ծնողավճարի ստացականի էլեկտրոնային տարբերակի տպագրված պատճենը

ծնողավճարի ենթակա չէ հանձնման ծնողավճարների հաշվարկային կենտրոնում՝ ներկայացնելով ծնողավճարի ստացականի էլեկտրոնային տարբերակի տպագրված պատճենը

ծնողավճարի ենթակա է հանձնման ծնողավճարների հաշվարկային կենտրոնում՝ ներկայացնելով ծնողավճարի ստացականի էլեկտրոնային տարբերակի տպագրված պատճենը՝ ստորագրված ծնողի կողմից

ծնողավճարի ենթակա չէ հանձնման ծնողավճարների հաշվարկային կենտրոնում՝ ներկայացնելով ծնողավճարի ստացականի էլեկտրոնային տարբերակի տպագրված պատճենը՝ ստորագրված ծնողի կողմից

ծնողավճարի ենթակա է հանձնման ծնողավճարների հաշվարկային կենտրոնում՝ ներկայացնելով ծնողավճարի ստացականի էլեկտրոնային տարբերակի տպագրված պատճենը՝ ստորագրված ծնողի կողմից՝ կնիքով

ծնողավճարի ենթակա չէ հանձնման ծնողավճարների հաշվարկային կենտրոնում՝ ներկայացնելով ծնողավճարի ստացականի էլեկտրոնային տարբերակի տպագրված պատճենը՝ ստորագրված ծնողի կողմից՝ կնիքով

ծնողավճարի ենթակա է հանձնման ծնողավճարների հաշվարկային կենտրոնում՝ ներկայացնելով ծնողավճարի ստացականի էլեկտրոնային տարբերակի տպագրված պատճենը՝ ստորագրված ծնողի կողմից՝ կնիքով՝ ինչպես նաև ծնողավճարի ստացականի էլեկտրոնային տարբերակը

ծնողավճարի ենթակա չէ հանձնման ծնողավճարների հաշվարկային կենտրոնում՝ ներկայացնելով ծնողավճարի ստացականի էլեկտրոնային տարբերակի տպագրված պատճենը՝ ստորագրված ծնողի կողմից՝ կնիքով՝ ինչպես նաև ծնողավճարի ստացականի էլեկտրոնային տարբերակը

ծնողավճարի ենթակա է հանձնման ծնողավճարների հաշվարկային կենտրոնում՝ ներկայացնելով ծնողավճարի ստացականի էլեկտրոնային տարբերակի տպագրված պատճենը՝ ստորագրված ծնողի կողմից՝ կնիքով՝ ինչպես նաև ծնողավճարի ստացականի էլեկտրոնային տարբերակը՝ ստորագրված ծնողի կողմից

ծնողավճարի ենթակա չէ հանձնման ծնողավճարների հաշվարկային կենտրոնում՝ ներկայացնելով ծնողավճարի ստացականի էլեկտրոնային տարբերակի տպագրված պատճենը՝ ստորագրված ծնողի կողմից՝ կնիքով՝ ինչպես նաև ծնողավճարի ստացականի էլեկտրոնային տարբերակը՝ ստորագրված ծնողի կողմից

ծնողավճարի ենթակա է հանձնման ծնողավճարների հաշվարկային կենտրոնում՝ ներկայացնելով ծնողավճարի ստացականի էլեկտրոնային տարբերակի տպագրված պատճենը՝ ստորագրված ծնողի կողմից՝ կնիքով՝ ինչպես նաև ծնողավճարի ստացականի էլեկտրոնային տարբերակը՝ ստորագրված ծնողի կողմից՝ կնիքով

ծնողավճարի ենթակա չէ հանձնման ծնողավճարների հաշվարկային կենտրոնում՝ ներկայացնելով ծնողավճարի ստացականի էլեկտրոնային տարբերակի տպագրված պատճենը՝ ստորագրված ծնողի կողմից՝ կնիքով՝ ինչպես նաև ծնողավճարի ստացականի էլեկտրոնային տարբերակը՝ ստորագրված ծնողի կողմից

ծնողավճարի ենթակա է հանձնման ծնողավճարների հաշվարկային կենտրոնում՝ ներկայացնելով ծնողավճարի ստացականի էլեկտրոնային տարբերակի տպագրված պատճենը՝ ստորագրված ծնողի կողմից՝ կնիքով՝ ինչպես նաև ծնողավճարի ստացականի էլեկտրոնային տարբերակը՝ ստորագրված ծնողի կողմից՝ կնիքով՝ ինչպես նաև ծնողավճարի ստացականի էլեկտրոնային տարբերակի տպագրված պատճենը՝ ստորագրված ծնողի կողմից՝ կնիքով

ծնողավճարի ենթակա չէ հանձնման ծնողավճարների հաշվարկային կենտրոնում՝ ներկայացնելով ծնողավճարի ստացականի էլեկտրոնային տարբերակի տպագրված պատճենը՝ ստորագրված ծնողի կողմից՝ կնիքով՝ ինչպես նաև ծնողավճարի ստացականի էլեկտրոնային տարբերակը՝ ստորագրված ծնողի կողմից՝ կնիքով՝ ինչպես նաև ծնողավճարի ստացականի էլեկտրոնային տարբերակի տպագրված պատճենը՝ ստորագրված ծնողի կողմից՝ կնիքով՝ ինչպես նաև ծնողավճարի ստացականի էլեկտրոնային տարբերակը՝ ստորագրված ծնողի կողմից՝ կնիքով

ծնողավճարի ենթակա է հանձնման ծնողավճարների հաշվարկային կենտրոնում՝ ներկայացնելով ծնողավճարի ստացականի էլեկտրոնային տարբերակի տպագրված պատճենը՝ ստորագրված ծնողի կողմից՝ կնիքով՝ ինչպես նաև ծնողավճարի ստացականի էլեկտրոնային տարբերակը՝ ստորագրված ծնողի կողմից՝ կնիքով՝ ինչպես նաև ծնողավճարի ստացականի էլեկտրոնային տարբերակի տպագրված պատճենը՝ ստորագրված ծնողի կողմից՝ կնիքով՝ ինչպես նաև ծնողավճարի ստացականի էլեկտրոնային տարբերակ

ПЕРПЕНДЕРСТИН ПЛЯЖЕВЯЗЪЛ ЦЪЦВЯМЗЪЖЪЖЪЛ ЦЪЦЛЯ	ЗАЛ. ЗАЛЛЯЛЛЯЛЛЯ	ДЛ ЯЗЛЗЪЛЯЛЛ	ЛЛЛ

ПЕРПЕНДРЕЗСТИН ПЛЯЛЯБЯЛЯ ЦЦЦЬМЯНЯЬЯЛЯ ЦЬЬСЯ	ЯОЛ. ЦНЛЯЛЬЯЛЯ	ЛЯЛЯЛЯ			
ЦНЛЯЛЯЛЬЯЛЯЛЯЛЯЛЯЛЯ ЬЯЛЯСЯ	ЗЯЬЯЛЯ	ЛЯЛЯЛЯ			
ЦЬЬЕЯЛ - ЛЬЦЯЛЬЯЛЯ ЗЯЛЯЛЯЛЯ	ЯЛЬЦЯЛЬЯ	ЯЛЬЦЯЛЬЯ	ЯЛЬЦЯЛЬЯ	ЯЛЬЦЯЛЬЯ	ЯЛЬЦЯЛЬЯ

Ј. ОЯЛЕЛЦЯ; ЈС. ЈЦЗЈЈЗЈЛЦЛЬ ЈЛЯЈЯ ЛЛЛЯ #21 (6Ј3Ј. #6/20)
Ь/Ь: 01.15.05.014.013

ЯЛЬЦЯЛЬЯЛЯЛЯЛЯЛЯЛ

ПЕРПЕНДИКУЛЯРНА ПЛАНИРОВКА ЦЕНТРАЛЬНОЙ ЦЕЛИ	авт. инженерных решений				
ГЛАВНЫЙ АРХИТЕКТОР ПРОЕКТА	ЗДАНИЯ				
Цель - ПЛАНИРОВКА ЗЕМЛИ	ВЕДУЩИЙ СПЕЦИАЛИСТ	Д. СПЕЦИАЛИСТ	ОТ ЗАКАЗЧИКА		
ЗАПАСНОЙ ЦЕНТРАЛЬНЫЙ ВЫЕЗД ±0.000 ВЫШЕ УРОВНЯ					
ОБЩЕЕ	ОБЩЕЕ	1:100		Д. СПЕЦИАЛИСТ	ОБЩЕЕ
ОПИСАНИЕ	ОПИСАНИЕ	–		Д. СПЕЦИАЛИСТ	ОПИСАНИЕ
		9/2/2021			

Д. ОВЛОСЛЬ; ЗС. ДЗЗЧЗЗЗЛЛЬ ДЛЛЛ #21 (6Л53. #6/20)
Ь/Ь: 01.15.05.014.013

ARCHICOLLEGIUM

ПЕВЕНЕРСКИ МЪНЕВРИЗЪМ ЦЪКВА	ател. инженерство	Ц. СТЕФАНОВ		1:100	–	9/2/2021
ЗИНАИДА ЗИНОВИЕВА ЕЗЕНСКА	ЗЕЛЕНА	Ц. СТЕФАНОВ		ВЪЗВЕДЕНА	ОБЩИНА
ЦЪКВА - ДЪЛБОКИ ИНФИЛТРАЦИОННИ ЗАГРАДИ	ВЪЗЛАГАНЕ	Ц. СТЕФАНОВ		ДОБАВЯНЕ НА ЗАСЕДНАЛИ +3.000 ЕТАЖНА ЗАСТРОЙКА	ОБЩИНА

ГР. ОБЩИНА; ЖК. ДЪЛБОКИ ДОЛ #21 (БЛВ. #6/20)
Ц/Б: 01.15.05.014.013

ARCHICOLLEGIUM

ՆԵՐԱՌԵՋՏԱՅԻՆ ՄԻԱՆՇԱՆԱԿՈՒԹՅԱՆ ԱՆՁՆԱԳԻՐ ԱՆՇԱՐԺ ԳՈՒՅՔԻ ԱՆՎԱՆՈՒՄ - ՆՇԱՆԱԿՈՒԹՅՈՒՆ	ՀԱՍՑԵ	ՀԱՏԱԿԱԳԾԱՅԻՆ ԱՇԽԱՏԱՆՔՆԵՐԻ ՍԿԻԶԲ	ԱՌԱՋԻՆ ՀԱՐԿԱՅԻՆ ՀԱՄԱԿԱՐԳՈՒՄ	ք. Գյումրի, ՀՀ, ջՅՅԻՅՅԱԼՆ ՂՀՀՂ #21 (ճՅՅ. #6/20) Ա/թ: 01.15.05.014.013	
	ՀԱՍՑԵ	ՀԱՐԿԱՅԻՆ ՀԱՄԱԿԱՐԳՈՒՄ ԳՅՈՒՂԱՄԱՍ			
	ՀԱՏԱԿ	ՀԱՐԿԱՅԻՆ ՀԱՄԱԿԱՐԳՈՒՄ ՀԱՏԱԿԱԳԾԱՅԻՆ ՀԱՏԱԿ			
	ՄԱՍՇՏԱԲ	ՀԱՐԿԱՅԻՆ ՀԱՄԱԿԱՐԳՈՒՄ ՀԱՏԱԿԱԳԾԱՅԻՆ ՄԱՍՇՏԱԲ			
ARCHICOLLEGIUM	ՕԳՏԱԳՈՐԾՄԱՆ ՀԱՄԱՐ +6.000 ԲԱՐՁՐՈՒՄՆԵՐՈՎ ՀՈՂԱՄԱՍԻ ՀԱՐԱԲԵՐԱԿԱՆ ԱՆԴԱՄԻ ՎՐԱ				
ՕԳՏԱԳՈՐԾՎՈՂ ՄԱՍ	ՔԱՆԱԿ	ԱՍՏԻՃԱՆ	ՀԱՐԱԲԵՐՈՒԹՅՈՒՆ		
ՕԳՏԱԳՈՐԾՄԱՆ ՍԿԻԶԲ	-	1:100			
9/2/2021					

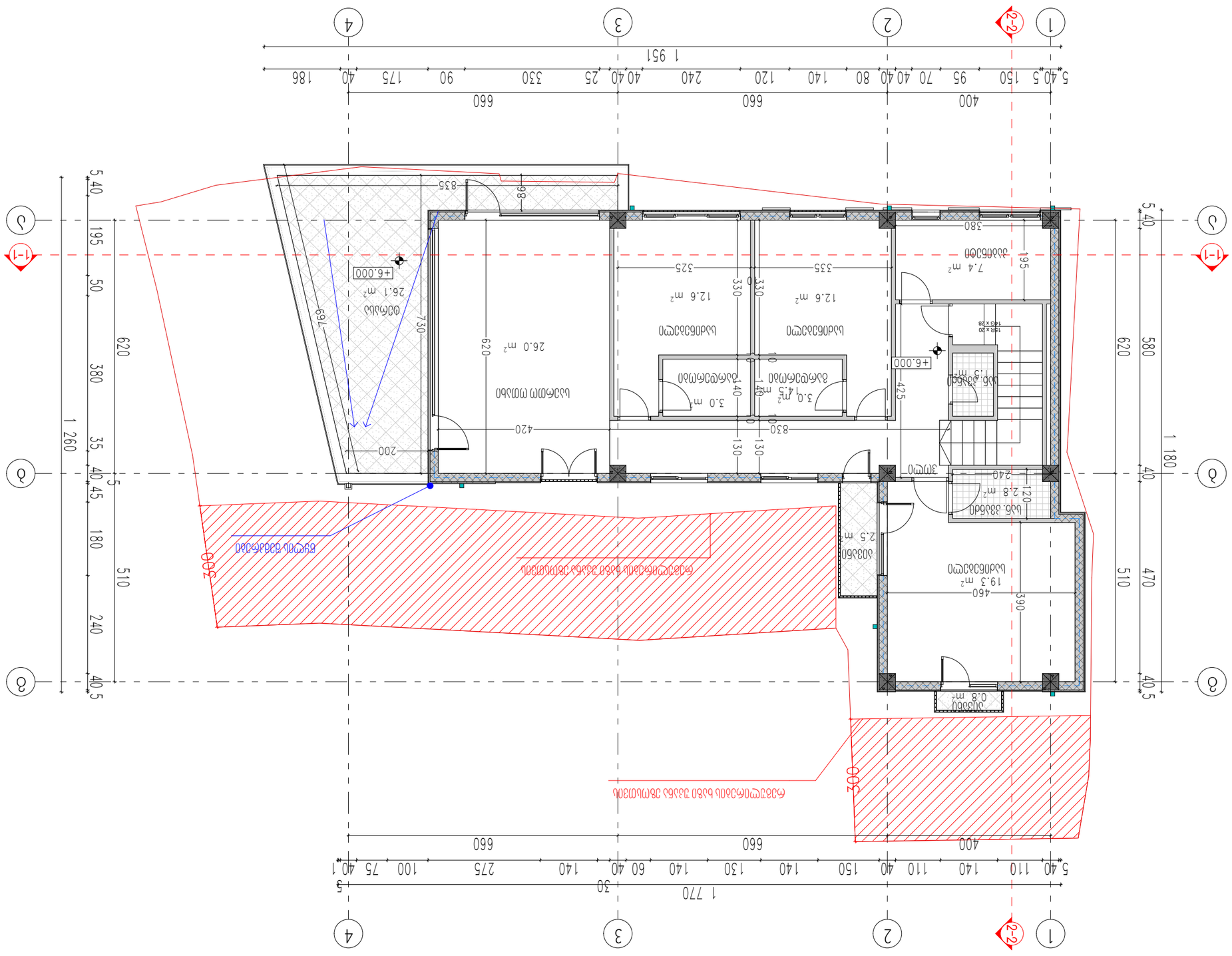
1 770
5.40 110 140 110 40 150 140 130 140 60 40 140 275 100 75 40 1
400 660 660
1 951
5.40 5 150 95 70 40 40 80 140 120 240 40 40 25 330 90 175 40 186
400 660 660
1 260
5.40 195 50 380 620
1 180
580 620
510
5.40 35 40 45 5 180 240 40 5
510
470
40 5
1-1
2-2
1 2 3 4
5 ք
+6.000
26.1 մ²
26.0 մ²
12.6 մ²
12.6 մ²
7.4 մ²
2.8 մ²
19.3 մ²
0.8 մ²
3.0 մ²
3.0 մ²
1.5 մ²
2.5 մ²
769
730
835
86
420
200
830
130
130
140
140
425
335
325
330
330
380
195
460
390
240
120
40
10
3
3
3

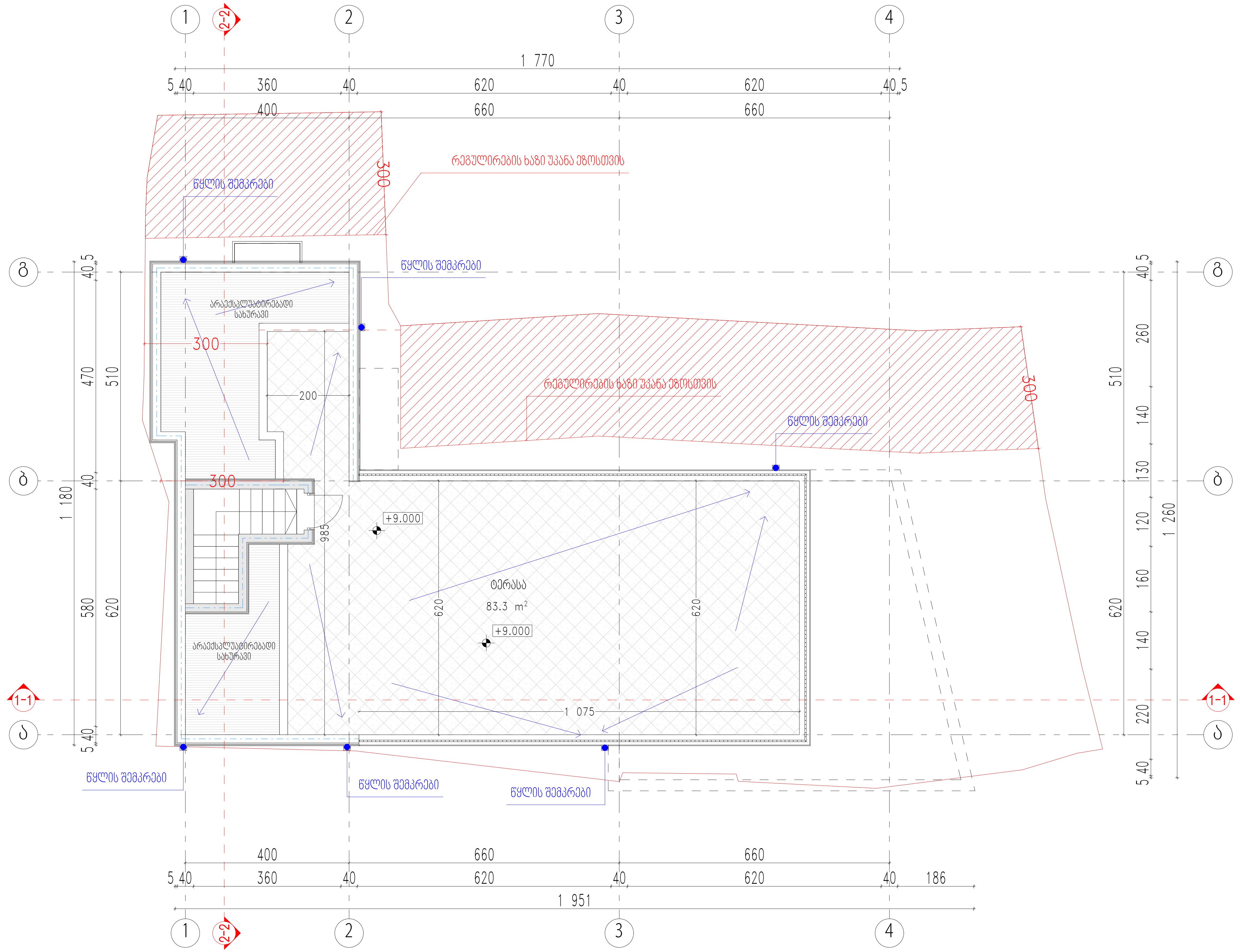

ქ. თბილისი; ალ. ჭავჭავაძის ქუჩა #21 (ნაკვ. #6/20) ს/კ: 01.15.05.014.013	ინდივიდუალური ორბინიანი საცხოვრებელი სახლი	მთ. არქიტექტორი	თ მეჩვანიძე		მანსარდული სართულის გეგმა +9.000 ნიშნულზე			ARCHICOLLEGIUM
	არქიტექტურული ნაწილი	ავტორი	ა. ლომსაძე		მასშტაბი	ფურცელი	თბილისი	
	სტადია - ესკიზური პროექტი	შეასრულა	ა. ლომსაძე		1:100	--	9/2/2021	

ՊԵՐՈՒԱՐԱՆՈՒՄ ՄԻՋՈՑԱՅԻՆ ՍՏՈՒԳՄԱՆԱԳԾԵՐ ՍՏԵՂԾՈՒՄ	ՀԱՏ. ԽՄԲԱԳՐՈՒՄՆԵՐ ԵՎ ՓՈՓՈԽՈՒԹՅՈՒՆՆԵՐ	ՀԱՍՏ.	ՀԱՅԱՍՏԱՆԻ ՀԱՆՐԱՊԵՏՈՒԹՅԱՆ - ԿՈՏԱՅՔԻ ՄԱՐԶ, ՋՐԱՋԱՆ		
	ՀԱՅԱՍՏԱՆ ԵՎ ՀԱՅԿԱԿԱՆ ԵՎՐԱՍԻԱ	ՀԱՍՏ.	ՀՀ ԿՈՏԱՅՔԻ ՄԱՐԶԻ ՋՐԱՋԱՆ ՀԱՄԱՅՆՔԻ ՄԻՋՈՑԱՅԻՆ ՍՏՈՒԳՄԱՆԱԳԾԵՐ		
	ՀԱՏ. ՀԱՄԱՀԵՂԻՆ	ՀԱՍՏ.	ՋՐԱՋԱՆ ՀԱՄԱՅՆՔԻ ՄԻՋՈՑԱՅԻՆ ՍՏՈՒԳՄԱՆԱԳԾԵՐ		
	ՀԱՏ. ՀԱՄԱՀԵՂԻՆ	ՀԱՍՏ.	ՀՀ ԿՈՏԱՅՔԻ ՄԱՐԶԻ ՋՐԱՋԱՆ ՀԱՄԱՅՆՔԻ ՄԻՋՈՑԱՅԻՆ ՍՏՈՒԳՄԱՆԱԳԾԵՐ		
ՀԱՏ. ՀԱՄԱՀԵՂԻՆ

ՊԵՐՈՒԱՐԵՐՈՒՄ ՄԻՆՉԵՎ ԱՆՁՆԱԿԱՆ ՆԱԽԱԳԾԻ ՀԵՂԻՆԱԿ - ՀԱՅԵՑԱԿԱՆ ՓՈՓՈԽՈՒԹՅՈՒՆՆԵՐ	ՀԵՂԻՆԱԿ	ԱՇԽ. ՀԱՄԱՐ	ՀԱՅԱՍՏԱՆԻ ՀԱՆՐԱՊԵՏՈՒԹՅՈՒՆ ՀԱՄԱՅՆՔԱՅԻՆ ՊԱՏՎԱՐԱՆ ԵՐԵՎԱՆ ՀԱՍՑԵ ԱՇԽԱՏԱՆՔԱՅԻՆ ՆԱԽԱԳԾԻ ՄԱՍ	ք. ԵՐԵՎԱՆ, ՀԱՅԿԱԿԱՆ ՀՐԱՊԱՐԱԿԻ ՀԱՐԱՎԱՆՔ ՀԱՍՑԵ ՀԱՍԱՐԱԿԱԿԱՆ ՇԵՆՔԵՐ ՀԱՍՑԵ ԱՇԽԱՏԱՆՔԱՅԻՆ ՆԱԽԱԳԾԻ ՄԱՍ	ք. ԵՐԵՎԱՆ, ՀԱՅԿԱԿԱՆ ՀՐԱՊԱՐԱԿԻ ՀԱՐԱՎԱՆՔ ՀԱՍՑԵ ՀԱՍԱՐԱԿԱԿԱՆ ՇԵՆՔԵՐ ՀԱՍՑԵ ԱՇԽԱՏԱՆՔԱՅԻՆ ՆԱԽԱԳԾԻ ՄԱՍ
ՀԱՅԿԱԿԱՆ ՀՐԱՊԱՐԱԿԻ ՀԱՐԱՎԱՆՔ ՀԱՍՑԵ ՀԱՍԱՐԱԿԱԿԱՆ ՇԵՆՔԵՐ ՀԱՍՑԵ ԱՇԽԱՏԱՆՔԱՅԻՆ ՆԱԽԱԳԾԻ ՄԱՍ	ՀԱՅԱՍՏԱՆԻ ՀԱՆՐԱՊԵՏՈՒԹՅՈՒՆ ՀԱՄԱՅՆՔԱՅԻՆ ՊԱՏՎԱՐԱՆ ԵՐԵՎԱՆ ՀԱՍՑԵ ԱՇԽԱՏԱՆՔԱՅԻՆ ՆԱԽԱԳԾԻ ՄԱՍ	ք. ԵՐԵՎԱՆ, ՀԱՅԿԱԿԱՆ ՀՐԱՊԱՐԱԿԻ ՀԱՐԱՎԱՆՔ ՀԱՍՑԵ ՀԱՍԱՐԱԿԱԿԱՆ ՇԵՆՔԵՐ ՀԱՍՑԵ ԱՇԽԱՏԱՆՔԱՅԻՆ ՆԱԽԱԳԾԻ ՄԱՍ	ք. ԵՐԵՎԱՆ, ՀԱՅԿԱԿԱՆ ՀՐԱՊԱՐԱԿԻ ՀԱՐԱՎԱՆՔ ՀԱՍՑԵ ՀԱՍԱՐԱԿԱԿԱՆ ՇԵՆՔԵՐ ՀԱՍՑԵ ԱՇԽԱՏԱՆՔԱՅԻՆ ՆԱԽԱԳԾԻ ՄԱՍ	ՀԱՅԱՍՏԱՆԻ ՀԱՆՐԱՊԵՏՈՒԹՅՈՒՆ ՀԱՄԱՅՆՔԱՅԻՆ ՊԱՏՎԱՐԱՆ ԵՐԵՎԱՆ

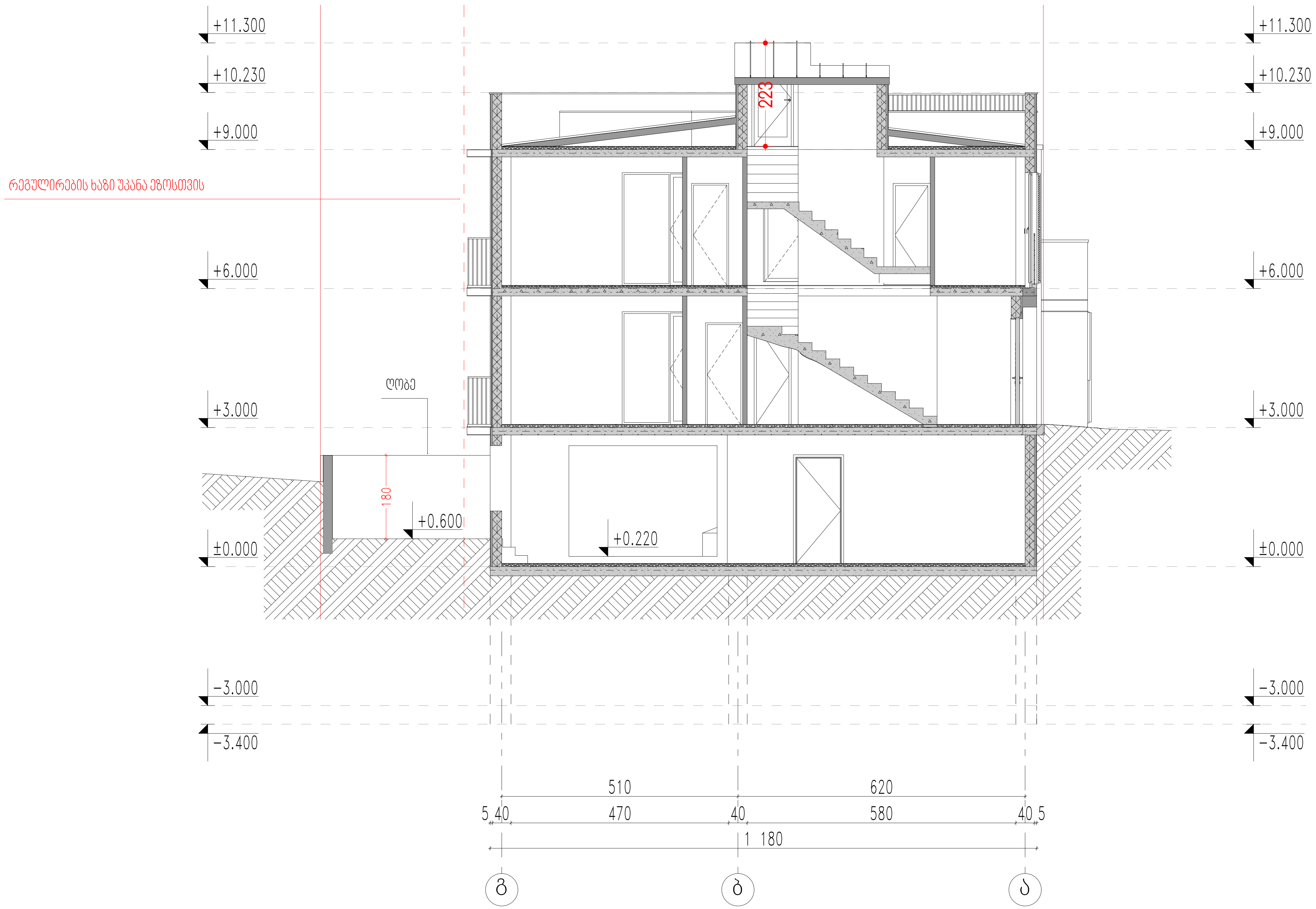

ქ. თბილისი; ალ. ჭავჭავაძის ქუჩა #21 (ნაკვ. #6/20) ს/კ: 01.15.05.014.013	ინდივიდუალური ორბინიანი საცხოვრებელი სახლი	მთ. არქიტექტორი	თ მერვანიძე		ჭრილი "2-2"		
	არქიტექტურული ნაწილი	ავტორი	ა. ლომსაძე		მასშტაბი	ფურცელი	თბილისი
	სტადია - ესკიზური პროექტი	შეასრულა	ა. ლომსაძე		1:100	--	9/2/2021

ARCHICOLLEGIUM

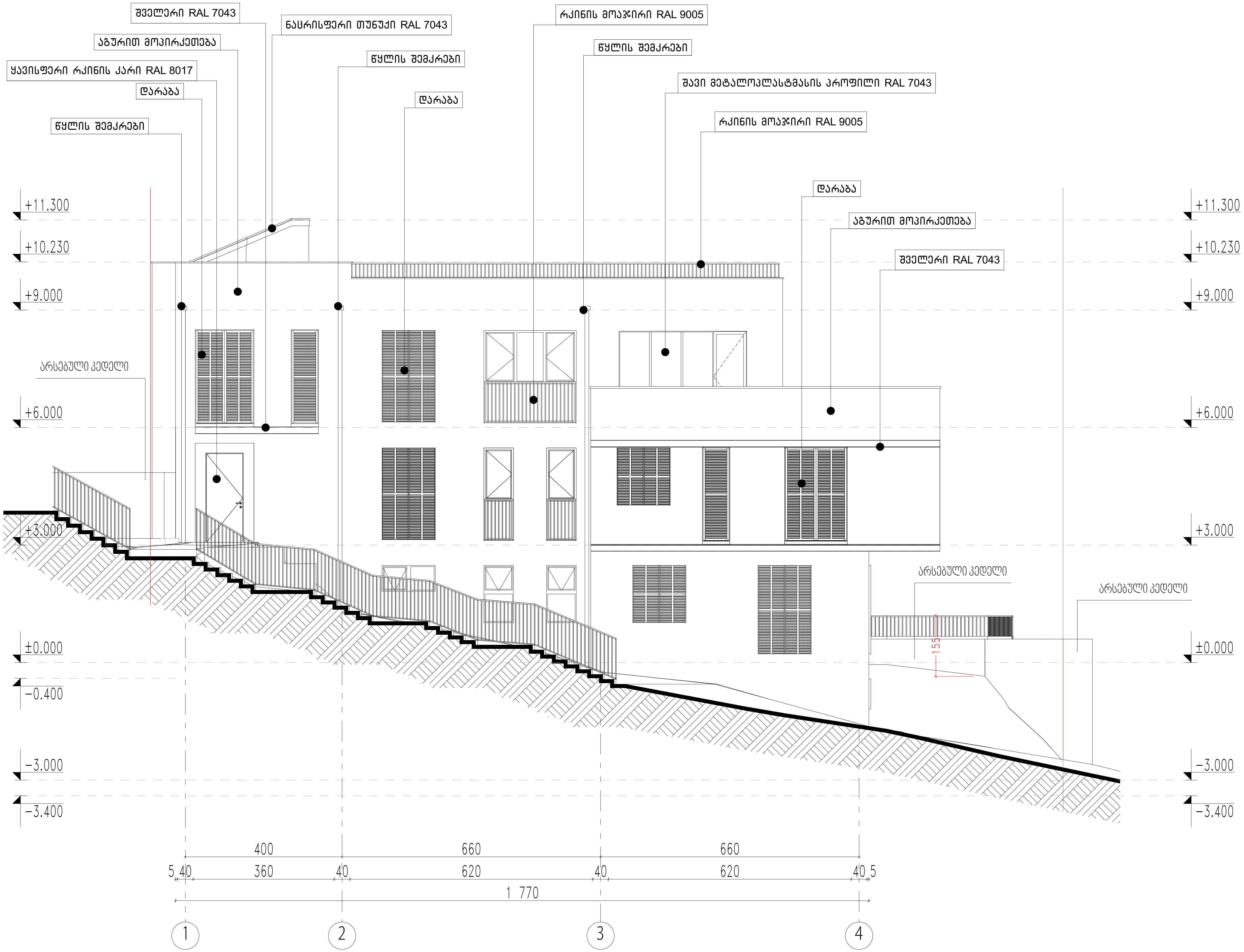

ქ. თბილისი; ალ. ჭავჭავაძის ქუჩა #21 (ნაკვ. #6/20) ს/კ: 01.15.05.014.013	ინდივიდუალური ერთბინიანი საცხოვრებელი სახლი	მთ. არქიტექტორი	თ მერვანიძე	ფასადი "1-4" ღერძებში
	არქიტექტურული ნაწილი	ავტორი	ა. ლომსაძე	მასშტაბი / ფურცელი / თბილისი
	სტადია - ესკიზური პროექტი	შეასრულა	ა. ლომსაძე	1:100 / -- / 9/2/2021

ARCHICOLLEGIUM

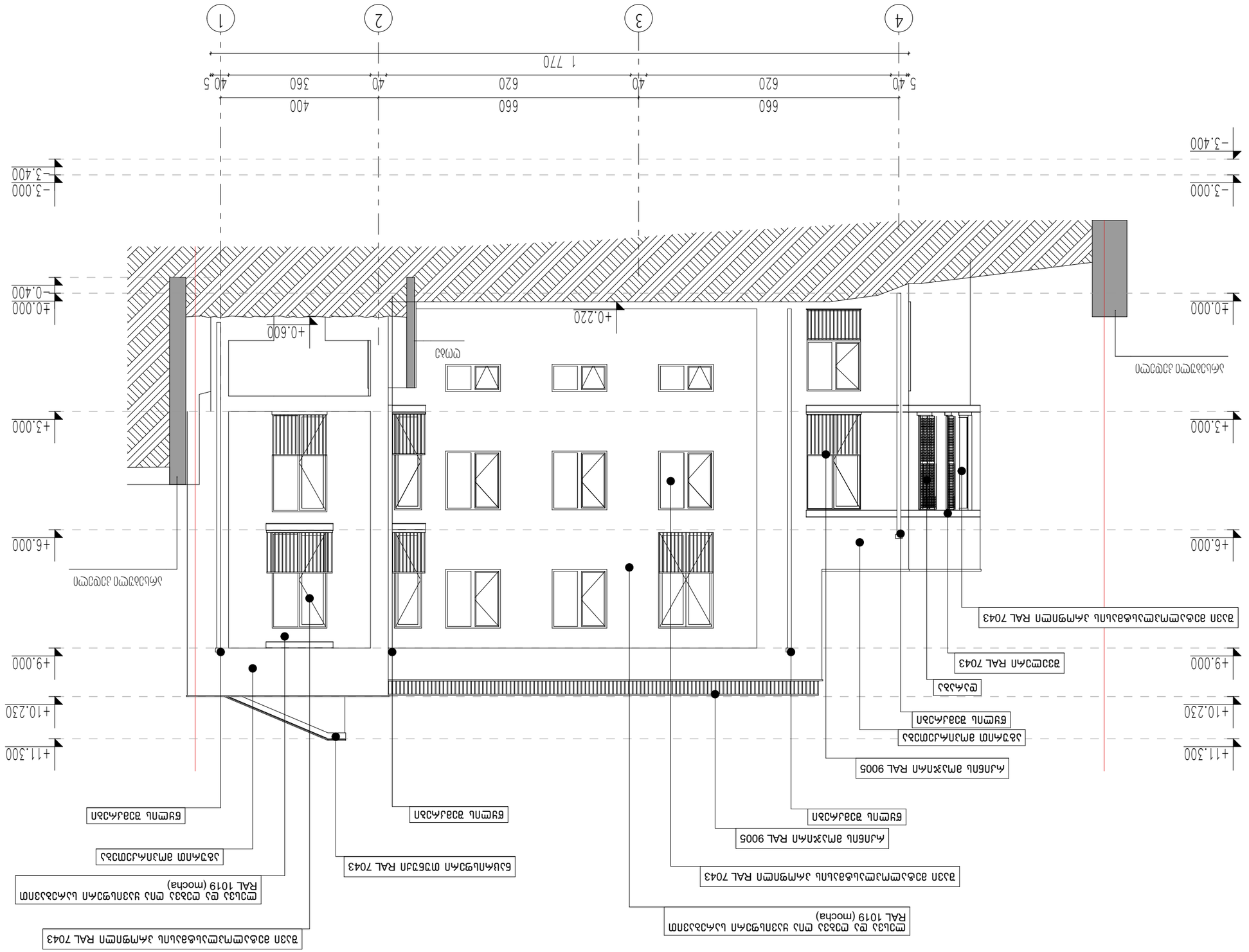
1 770
660
620
40
620
660
400
40
360
40
40.5
5.40
1
2
3
4
+11.300
+10.230
+9.000
+6.000
+3.000
±0.000
−0.400
−3.000
−3.400
+0.220
+0.600
ФМ30
ПЛОСКА ПОКРИВНА ЛЕКА
ПЛОСКА ПОКРИВНА ЛЕКА
ПЛОСКА ПОКРИВНА ЛЕКА

ՊԵՐՈՒԱՐԱՑՎԱԾ ՄԻՆՉՈՒԵՒ ԱՆՇԱՐԺԱՑՈՒՄ ԱԿՈՒՅՑ ՀԱՄԱՁԱՅՆԱՑՈՒՄ	ձեռ. ԽՄԲԱԳՐՈՒԹՅՈՒՆ	ՕՐ ՃԱՇՎԱԾ	ՀԱՍՏԱՏՈՒՄ	ՔԱՂԱՔԱՑԻԱԿԱՆ ԱՇԽԱՏԱՆՔՆԵՐԻ ՆԱԽԱՐԱՐ	ՀԱՅԱՍՏԱՆԻ ՀԱՆՐԱՊԵՏՈՒԹՅՈՒՆ
ՀԱՍԱՐԱԿԱԿԱՆ ԳՅՈՒՂԱՏՆՏԵՍՈՒԹՅՈՒՆ	ՀԱՄԱՐ	Հ. ՄՈՎՍԻՍՅԱՆ		ՔԱՂԱՔԱՇԻՆՈՒԹՅԱՆ ԵՎ ՏԵՐԻՏՈՐԻԱԼ ԿԱՌԱՎԱՐՄԱՆ ՆԱԽԱՐԱՐՈՒԹՅՈՒՆ	
ՀԱՏԱԿԱՑՄԱՆ ՄԱՍՆԱԳԻՏԱԿԱՆ ՀԱՄԱԼԻՐ	ՀԱՐՄԱՆ	Հ. ՄՈՎՍԻՍՅԱՆ			
ՀԱՐԿԱՅԻՆ ՀԱՏԱԿԱՑՄԱՆ ՀԱՄԱԼԻՐ	ՀԱՐՄԱՆ	Հ. ՄՈՎՍԻՍՅԱՆ			

ՊԵՐՈՒՐԱՑՄԱՆ ՊԱՅՄԱՆԱԳՐԻ ՍԱՀՄԱՆԱՓԱԿՈՒՄ ԱՇԽԱՏԱՆՔՆԵՐԻ ԱՆՎԱՆՈՒՄԸ	ՀԱՏ. ԱԽՄԱՐՄԱՆ	ՀԱՅԱՐԱՐ	ՀԱՍՏԱՏԱԿԱՆ ՀԱՇՎԱՌՈՒՄ - ՀԱՅԱՍՏԱՆ		
ՀԱՅԱՍՏԱՆԻ ՀԱՆՐԱՊԵՏՈՒԹՅԱՆ ԱՇԽԱՏԱՆՔՆԵՐԻ ՆԱԽԱՐԱՐՈՒԹՅԱՆ	ՀԱՄԱՐ	ՀԱՍՏԱՏԱԿԱՆ ՀԱՇՎԱՌՈՒՄ - ՀԱՅԱՍՏԱՆ			
ՊԱՏՎԻՐԱՏՈՒ ՀԱՍՑԵ	ՀԱՍՏԱՏԱԿԱՆ ՀԱՇՎԱՌՈՒՄ - ՀԱՅԱՍՏԱՆ				
ՀԱՍՏԱՏԱԿԱՆ ՀԱՇՎԱՌՈՒՄ - ՀԱՅԱՍՏԱՆ



ПЕРПЕНДРЕЧСТНИ ТЕХНОЛОГИЧЕСКИ ЦЕНТЪР - ЦЕНТРАЛНА ЧАСТ	ЗАЯВИТЕЛ	ДОП. ЗАСТРОЯВАНЕ	ПРОЕКТАНТ:		
ЗАСТРОЯВАНЕ БЛОКОВЕ	ЗАЯВИТЕЛ	ЗАСТРОЯВАНЕ	ИНЖ. ПРОЕКТАНТ:		
ЗАСТРОЯВАН

ПБЕПЗПЕРЗСЗЧЛП ПЧЛЗПБПЗЛБП ЦЗЦЬБМЗЧЛЗЬЗСП ЦЗЛБСП	аОП. ЗЛЛПЧЗЗЛМЧЛП	ОЗ ЗЗЧЛЗЗЛЛП	ЗЛЛЛЧЗЗЛЛП		ЗЛЛМЕМЗЗЬЧЛЗСП Ц2ЕП 1
ЗЧЛЛЧЗЗЛЛЧЛЗСП ЕЗБЛЛСП	ЗЗЧЛМЧЛ	З. СПЗЬЗЧЛЗ		ЗЗЦЬЬЧЛЗСП	ОЗЦЬЬЗЛЗ
Ц2ЗЛЕЛЗ - ЗЬЗЛПЗЧЛП ЗЧЛПЗЧЛП	ЗЗЗЬЬЧЛЗСЗ	З. СПЗЬЗЧЛЗ		=:=	8/24/2021

Л. ОЗЛЛСЛЬЛ; ЗС. ЗЗЗЧЗЗЗЗЛЬЛ ЗЗЛЧЗ #21 (6ЗЗ3. #6/20)
Ь/Ь: 01.15.05.014.013



ARCHICOLLEGIUM

ՊԵՐՈՒՐԱՑՎԱԾ ՊԱՅՄԱՆԱԳՐԻ ԱՅՍՔԱՀԱՅՈՒՄ	ԱՐՁ. ՆԱԽԱԳԾՈՒՄ	ՕՐԻՆԱԿԱՆ ԱՇԽԱՏԱՆՔՆԵՐ	ՄԱՍ. ՀԱՏԱԿԱՐԴԱԿՈՒՄ	ՀԱՏՎԱԾ	ՀԱՄԱՐ
ՆԱԽԱԳԻԾ ԵՎ ՀԱՏԱԿԱՐԴԱԿՈՒՄ	ՀԱՅԱՐԱՏ	ՀԱՅԱՐԱՏ	ՀԱՅԱՐԱՏ	ՀԱՅԱՐԱՏ	ՀԱՅԱՐԱՏ
ԱՇԽԱՏԱՆՔԱՅԻՆ ՏԱՐԱԾՔ - ՀԱՅԱՍՏԱՆ	ՀԱՏՀԱԿԱՆ	ՀԱՏՀԱԿԱՆ	ՀԱՏՀԱԿԱՆ	ՀԱՏՀԱԿԱՆ	ՀԱՏՀԱԿԱՆ

ք. ՕՅՈՒՄՆ; ՀՀ. ԺՅՅԺՅՅՀՈՒՆ ՀՐՀՂ ՊԱՐԶ #21 (ճՀՅ. #6/20)
Ա/Ծ: 01.15.05.014.013

ՊԵՐՈՒՐԱՑՎԱԾ ՊԱՅՄԱՆԱԳՐԻ ԱՅՍՔԱՀԱՅՈՒՄ	ԱՐՁ. ՆԱԽԱԳԾՈՒՄ	ՕՐԻՆԱԿԱՆ ԱՇԽԱՏԱՆՔՆԵՐ	ՄԱՍ. ՀԱՏԱԿԱՐԴԱԿՈՒՄ	ՀԱՏՎԱԾ	ՀԱՄԱՐ
ՆԱԽԱԳԻԾ ԵՎ ՀԱՏԱԿԱՐԴԱԿՈՒՄ	ՀԱՅԱՐԱՏ	ՀԱՅԱՐԱՏ	ՀԱՅԱՐԱՏ	ՀԱՅԱՐԱՏ	ՀԱՅԱՐԱՏ
ԱՇԽԱՏԱՆՔԱՅԻՆ ՏԱՐԱԾՔ - ՀԱՅԱՍՏԱՆ	ՀԱՏՀԱԿԱՆ	ՀԱՏՀԱԿԱՆ	ՀԱՏՀԱԿԱՆ	ՀԱՏՀԱԿԱՆ	ՀԱՏՀԱԿԱՆ



ՊԵՐՈՒՐԱՑՎԱԾ ՊԱՅՄԱՆԱԳՐԻ ԱՅՍՔԱՀԱՅՈՒՄ	ԱՐՁ. ՆԱԽԱԳԾՈՒՄ	ՕՐԻՆԱԿԱՆ ԱՇԽԱՏԱՆՔՆԵՐ	ՄԱՍ. ՀԱՏԱԿԱՐԴԱԿՈՒՄ	ՀԱՏՎԱԾ	ՀԱՄԱՐ
ՆԱԽԱԳԻԾ ԵՎ ՀԱՏԱԿԱՐԴԱԿՈՒՄ	ՀԱՅԱՐԱՏ	ՀԱՅԱՐԱՏ	ՀԱՅԱՐԱՏ	ՀԱՅԱՐԱՏ	ՀԱՅԱՐԱՏ
ԱՇԽԱՏԱՆՔԱՅԻՆ ՏԱՐԱԾՔ - ՀԱՅԱՍՏԱՆ	ՀԱՏՀԱԿԱՆ	ՀԱՏՀԱԿԱՆ	ՀԱՏՀԱԿԱՆ	ՀԱՏՀԱԿԱՆ	ՀԱՏՀԱԿԱՆ

ПЕВПЛЕРЕУСТРОЙСТВО ЛЕСТНИЦЫ ВЫХОДЯЩЕЙ НА КРЫШУ	ДОП. ЭЛЕМЕНТЫ	ОТ ЗЕЛЕНОГО	3. СЕРЕБРЯКОВ		ЭЛЕМЕНТЫ ЗДАНИЯ 3
ЭЛЕКТРОСНАБЖЕНИЕ БЫТОВОЕ	ЭЛЕМЕНТЫ	ЗДАНИЯ	3. СЕРЕБРЯКОВ		ЗДАНИЯ
ЛИТЕРА - ЛЕСТНИЦА ЗДАНИЯ	ВЕРТИКАЛЬ	ЛЕСТНИЦЫ	3. СЕРЕБРЯКОВ	=:=	–	8/24/2021

Л. ОЛЬГИНА; ЗС. ДЗЗДЗЗЛЛЬ ДЛЯ #21 (ББЗ. #6/20)
Ь/Ь: 01.15.05.014.013



ARCHICOLLEGIUM

ՊԵՐՈՒԶԻՉՈՒԹՅԱՆ ՄԻՋՈՑԱՌՈՒՄՆԵՐԻ ԱՇԽԱՏԱՆՔԱՅԻՆ ՆԱԽԱԳԻԾ	ազգ. ադմինիստրատիվ	Հ. Մուրադյան			ՀԱՄԱՅՆՔԱՅԻՆ ՇԻՆԱՐԱՐՈՒԹՅԱՆ ԵՎ ՔԱՂԱՔԱՇԻՆՈՒԹՅԱՆ ՊԵՏԱԿԱՆ ԿՈՄԻՏԵ
ադմինիստրատիվ-կենցաղային նշանակության	նախագիծ	Հ. Մուրադյան			
Նախագիծ - ներկայացման նյութեր	փուլ	Հ. Մուրադյան			

ք. Գյումրի, Ջ. Քոչարի փող. թաղ. #21 (6343. #6/20)
Ա/թ: 01.15.05.014.013

					ԱՐՀԻՏԵԿՏՈՒՐԱԿԱՆ ԼՈՒԾՈՒՄՆԵՐԻ ՀԱՄԱԼԻՐ 5
ARCHITECTURAL SOLUTIONS	ստորագրություն	ազգանուն	ստորագրություն	ամսաթիվ	
		-	Հ. Մուրադյան	8/24/2021	



ՊԵՐՈՒԱՐՈՒՅՑԻ ՊԱՏՎԵՐԱՅԻՆ ԱՇԽԱՏԱՆՔՆԵՐ ԱՇԽԱՏԱՆՔԱՅԻՆ ՆԱԽԱԳԻԾ	ՀԱՏ. ԱԶԳԱՅԻՆ	ՀԱՅԱՍՏԱՆԻ ՀԱՆՐԱՊԵՏՈՒԹՅԱՆ ԱՐԱՐԱՏԻ ՄԱՐԶԻ ՎԱՂԱՐՇԱՊԱՏ ՀԱՄԱՅՆՔԻ ՎԱՂԱՐՇԱՊԱՏ ՔԱՂԱՔԱՇԻՆՈՒԹՅԱՆ ԲԱԺՆԻ ՊԱՇՏՈՆԱՏԱՐ ՃԱՐՏԱՐԱՊԵՏ			ք. ՎԱՂԱՐՇԱՊԱՏ, ՀՀ. ԺՈՂՈՎՐԴԱԿԱՆ ՀՐԱՊԱՐԱԿ #21 (6343. #6/20) Ա/թ: 01.15.05.014.013
ՀԱՄԱՀԵՂԻԿ ԱՇԽԱՏԱՆՔԱՅԻՆ ԳԱՂԱՓԱՐ	ՀԱՏԱԿ	ՀԱՍՏԱՏՈՒՄ	ՀԱՍՏ. ՀԱՄԱՐ	ՀԱՍՏ. ՀԱՄԱՐ	
ՆԱԽԱԳԻԾ ՄԻՆՉԵՎ ՎԵՐԳԱՅԻՆ ԱՇԽԱՏԱՆՔՆԵՐ ԱՇԽԱՏԱՆՔԱՅԻՆ ՆԱԽԱԳԻԾ	ՀԱՏ. ԱԶԳԱՅԻՆ	ՀԱՅԱՍՏԱՆԻ ՀԱՆՐԱՊԵՏՈՒԹՅԱՆ ԱՐԱՐԱՏԻ ՄԱՐԶԻ ՎԱՂԱՐՇԱՊԱՏ ՀԱՄԱՅՆՔԻ ՎԱՂԱՐՇԱՊԱՏ ՔԱՂԱՔԱՇԻՆՈՒԹՅԱՆ ԲԱԺՆԻ ՊԱՇՏՈՆԱՏԱՐ ՃԱՐՏԱՐԱՊԵՏ			



ՊԵՐՈՒԱՐՈՒՅՑԻ ՊԱՏՎԵՐԱՅԻՆ ԱՇԽԱՏԱՆՔՆԵՐ ԱՇԽԱՏԱՆՔԱՅԻՆ ՆԱԽԱԳԻԾ	ՀԱՏ. ԱԶԳԱՅԻՆ	ՀԱՅԱՍՏԱՆԻ ՀԱՆՐԱՊԵՏՈՒԹՅԱՆ ԱՐԱՐԱՏԻ ՄԱՐԶԻ ՎԱՂԱՐՇԱՊԱՏ ՀԱՄԱՅՆՔԻ ՎԱՂԱՐՇԱՊԱՏ ՔԱՂԱՔԱՇԻՆՈՒԹՅԱՆ ԲԱԺՆԻ ՊԱՇՏՈՆԱՏԱՐ ՃԱՐՏԱՐԱՊԵՏ			ք. ՎԱՂԱՐՇԱՊԱՏ, ՀՀ. ԺՈՂՈՎՐԴԱԿԱՆ ՀՐԱՊԱՐԱԿ #21 (6343. #6/20) Ա/թ: 01.15.05.014.013
ՀԱՄԱՀԵՂԻԿ ԱՇԽԱՏԱՆՔԱՅԻՆ ԳԱՂԱՓԱՐ	ՀԱՏԱԿ	ՀԱՍՏԱՏՈՒՄ	ՀԱՍՏ. ՀԱՄԱՐ	ՀԱՍՏ. ՀԱՄԱՐ	
ՆԱԽԱԳԻԾ ՄԻՆՉԵՎ ՎԵՐԳԱՅԻՆ ԱՇԽԱՏԱՆՔՆԵՐ ԱՇԽԱՏԱՆՔԱՅԻՆ ՆԱԽԱԳԻԾ	ՀԱՏ. ԱԶԳԱՅԻՆ	ՀԱՅԱՍՏԱՆԻ ՀԱՆՐԱՊԵՏՈՒԹՅԱՆ ԱՐԱՐԱՏԻ ՄԱՐԶԻ ՎԱՂԱՐՇԱՊԱՏ ՀԱՄԱՅՆՔԻ ՎԱՂԱՐՇԱՊԱՏ ՔԱՂԱՔԱՇԻՆՈՒԹՅԱՆ ԲԱԺՆԻ ՊԱՇՏՈՆԱՏԱՐ ՃԱՐՏԱՐԱՊԵՏ			

ARCHICOLLEGIUM

ՊԵՐՈՒԱԾՔԱՅԻՆ ՄԻՆՈՒՄԱԼԱՑՄԱՆ ԱՇԽԱՏԱՆՔՆԵՐ	ԱՇԽ. ՀԱՏԱԿԱԳԻՐ	ՀԱՅԱՍՏԱՆ			1. ՕՒՆՈՒՆ; ՀԸ. ՀՅՅԻՅՅՆՆԱԼ ՀՀՀ ՀՈՐՔ (ճՅՅ. #6/20) Ա/Ն: 01.15.05.014.013
ՀԱՄԱՀԱՐԿԱՅԻՆ ՏԵՍՈՒՄՆԵՐ	ՅԱՎՄԱՆ	ՀՀ ՕՐԵՆՍԴՐՈՒԹՅՈՒՆ			
ԱՇԽԱՏԱՆՔԱՅԻՆ ՀԱՏԱԿԱԳԻՐ - ԱՆՇԱՐԺ ՀԱՐԿԱՅԻՆ ՏԱՐԱԾՔ	ՀՀՀՀՈՐՔ	ՀՀՀՀՈՐՔ			



ՀՀՀՀՈՐՔ	ՀՀՀՀՈՐՔ	ՀՀՀՀՈՐՔ	ՀՀՀՀՈՐՔ	ՀՀՀՀՈՐՔ	ՀՀՀՀՈՐՔ



ქ. თბილისი; ალ. ჭავჭავაძის ქუჩა #21 (ნაკვ. #6/20) ს/კ: 01.15.05.014.013	ინდივიდუალური ორბინიანი საცხოვრებელი სახლი	მთ. არქიტექტორი	თ მურვანიძე		ფოტომონტაჟი ბ. ბიბაურის შესახვევიდან			ARCHICOLLEGIUM
	არქიტექტურული ნაწილი	ავტორი	ა. ლომსაძე		მასშტაბი	ფურცელი	თბილისი	
	სტადია - ესკიზური პროექტი	შეასრულა	ა. ლომსაძე		=:=	--	8/24/2021	

ՊԵՐՈՒԱՐՁԱԿՈՒԹՅԱՆ ՄԻՋՈՑԱՌՈՒՄՆԵՐԻ ՆԱԽԱՐԱՐՈՒԹՅԱՆ ԱՇԽԱՏԱՆՔՆԵՐ	ազդ. ԱԿՈՒՄԲԱՆ	ՀՀ ՇԻՐԱԿԻ ՄԱՐԶԻ ԳՅՈՒՄՐԻ ՀԱՄԱՅՆՔԱՊԵՏԱՐԱՆ - ՀԱՍԱՐԱԿԱԿԱՆ ՇԵՆՔԵՐԻ ԿԱՌՈՒՑՈՂԱԿԱՆ ՀԱՄԱԿԱՐԳԻ ՆԱԽԱԳԻԾ			
ՀԱՏԱԿԱՑՎԱԾ ԳՅՈՒՄՐԻ	ՀԱՅԿԱՆ	ՀԱՍԱՐԱԿԱԿԱՆ ՇԵՆՔԵՐԻ ԿԱՌՈՒՑՈՂԱԿԱՆ ՀԱՄԱԿԱՐԳԻ ՆԱԽԱԳԻԾ			
ՊԱՏՎԻՐԱՏՈՒ	ՀԱՍՏԱՎԱԾՈՂ	ՀԱՍԱՐԱԿԱԿԱՆ ՇԵՆՔԵՐԻ ԿԱՌՈՒՑՈՂԱԿԱՆ ՀԱՄԱԿԱՐԳԻ ՆԱԽԱԳԻԾ			
ՀԱՍՏԱՏՈՒՄ	ՀՀ ՇԻՐԱԿԻ ՄԱՐԶԻ ԳՅՈՒՄՐԻ ՀԱՄԱՅՆՔԱՊԵՏԱՐԱՆ				
ՀԱՍԱՐԱԿԱԿԱՆ ՇԵՆՔԵՐԻ ԿԱՌՈՒՑՈՂԱԿԱՆ ՀԱՄԱԿԱՐԳԻ ՆԱԽԱԳԻԾ

ПЕРПЕНДЕРСТИН ПЛАНЕЛИЗА ЦУЦЕМЕНТОВА ЦЕЛА	ДОП. ЗАПАДНИЧКИ	ПЛАНИРАНЕ	-	1:100	ЗЕЛЕНИЛО
ЗАЧЕПСКО БЕЛИЛО	ЗЕЛЕНИЧКО	ОПШТИНА	ЦРКВА	ЦРКВЕНА	ОПШТИНА
ЦЕЛА - ЦЕЛУЛАРНА ЗАЧЕПКА	ВОДОВОД	Т. СЕЛЕЊАНИ	Т. СЕЛЕЊАНИ	ЗЕЛЕНИЛО	9/2/2021

Ј. ОЊАНСЛИЊ; ЈС. ЏЈЈЏЈЈЈЈЊЉ ЈЛЏЛ #21 (6Ј3. #6/20)

Ц/Ь: 01.15.05.014.013

ARCHICOLLEGIUM

მუხლი 31. მიწის ნაკვეთზე განთავსებული შენობის მაქსიმალური სიმაღლის განსაზღვრა

დ) თუ მიწის ნაკვეთს ესაზღვრება არაერთგვაროვანი სიგანის საზოგადოებრივი ტერიტორია/სივრცე (ქუჩა/გზა), მაშინ L იანგარიშება სავალი ნაწილის სიგანის ნახევრის წარმოსახვითი ვერტიკალური სიბრტყიდან.

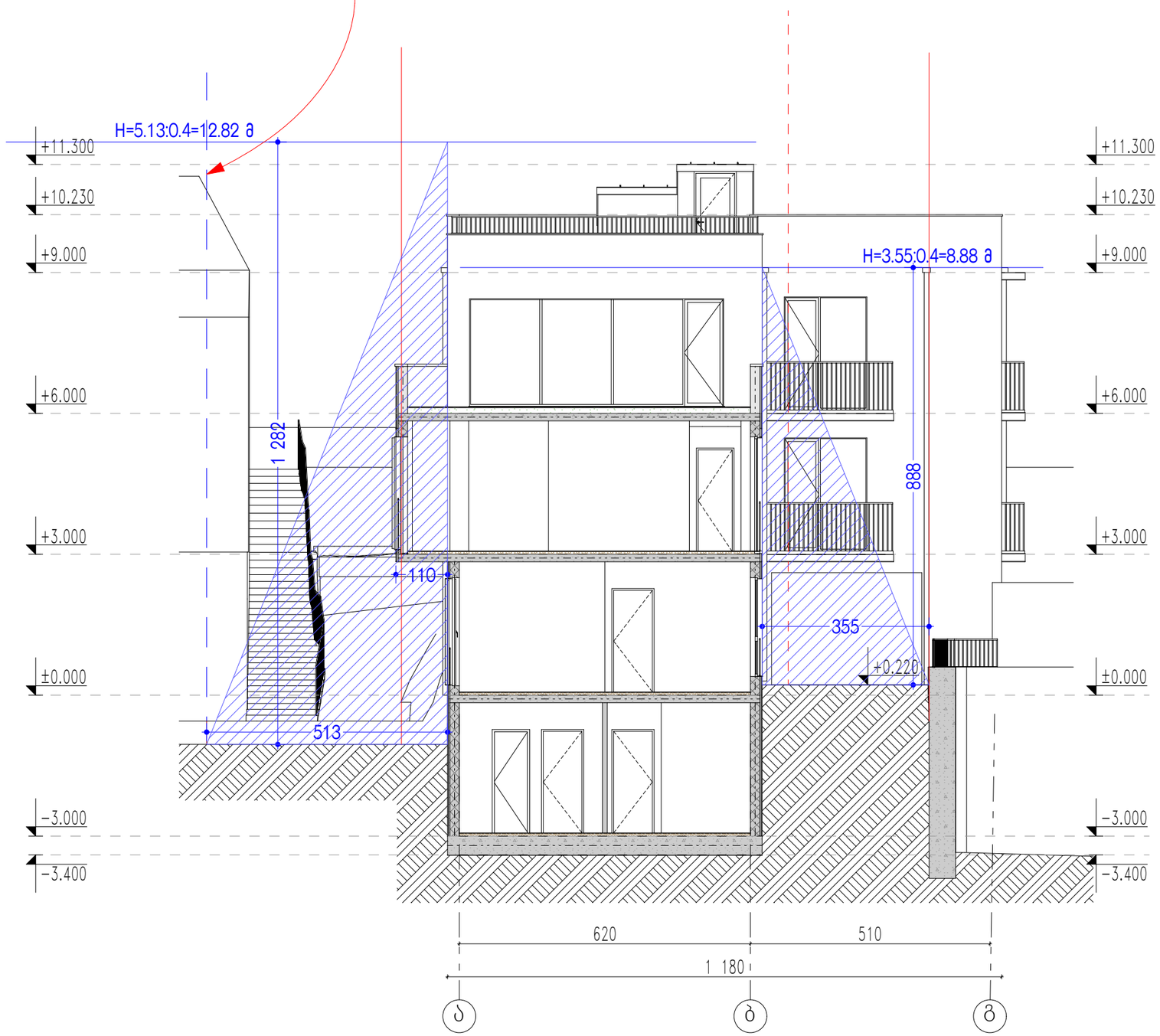

ქ. თბილისი; ალ. ყაზბეგის ქუჩა #21 (ნაკვ. #6/20)
ს/კ: 01.15.05.014.013

ინდივიდუალური საცხოვრებელი სახლი	მთ. არქიტექტორი	თ. მესხიძე		მაქსიმალური სიმაღლის განსაზღვრის ჭრილი 1		
არქიტექტორი ნანილი	ავტორი	ა. ღომსაძე		მასშტაბი	ფურცელი	თბილისი
სახელი - ესკიზური პროექტი	შეკსრულა	ა. ღომსაძე		1:100	–	9/2/2021

ARCHICOLLEGIUM

მუხლი 31. მიწის ნაკვეთზე განთავსებული შენობის მაქსიმალური სიმაღლის განსაზღვრა

დ) თუ მიწის ნაკვეთს ესაზღვრება არაერთგვაროვანი სიგანის საზოგადოებრივი ტერიტორია/სივრცე (ქუჩა/გზა), მაშინ L იანგარიშება სავალი ნაწილის სიგანის ნახევრის წარმოსახვითი ვერტიკალური სიბრტყიდან.

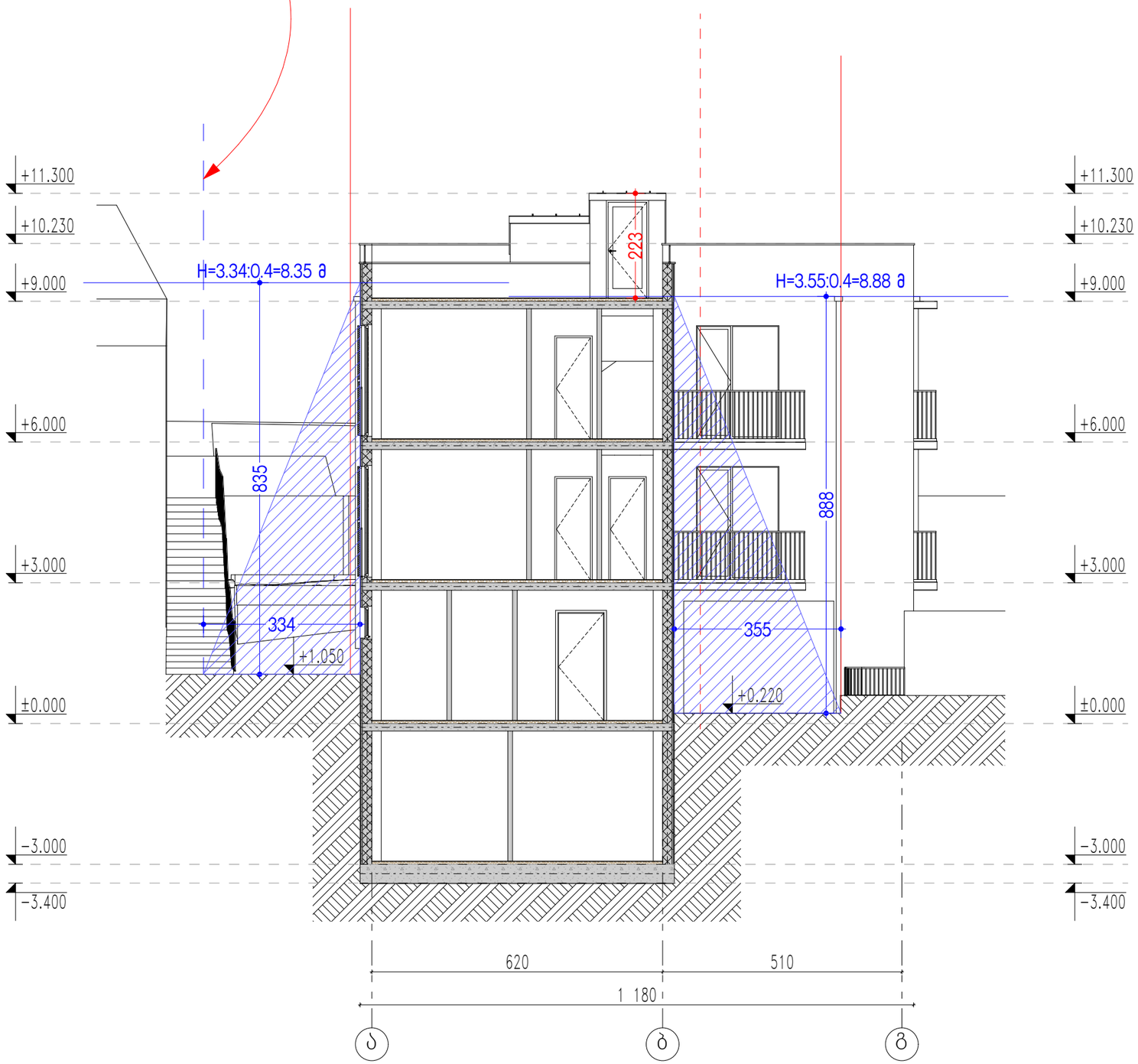

ქ. თბილისი; ალ. ყაზბეგის ქუჩა #21 (ნაკვ. #6/20)
ს/კ: 01.15.05.014.013

ინდივიდუალური ოჯახებისთვის საცხოვრებელი სახლი	მთ. არქიტექტორი	თ. მესხიშვილი		მაქსიმალური სიმაღლის განსაზღვრის ჭრილი 2		
არქიტექტორი ნანილი	ავტორი	ა. ღომსაძე		მასშტაბი	ფურცელი	თბილისი
სახელი - ესკიზური პროექტი	შეკსრულა	ა. ღომსაძე		1:100	–	9/2/2021

ARCHICOLLEGIUM

მუხლი 31. მიწის ნაკვეთზე განთავსებული შენობის მაქსიმალური სიმაღლის განსაზღვრა

დ) თუ მიწის ნაკვეთს ესაზღვრება არაერთგვაროვანი სიგანის საზოგადოებრივი ტერიტორია/სივრცე (ქუჩა/გზა), მაშინ L იანგარიშება სავალი ნაწილის სიგანის ნახევრის წარმოსახვითი ვერტიკალური სიბრტყიდან.

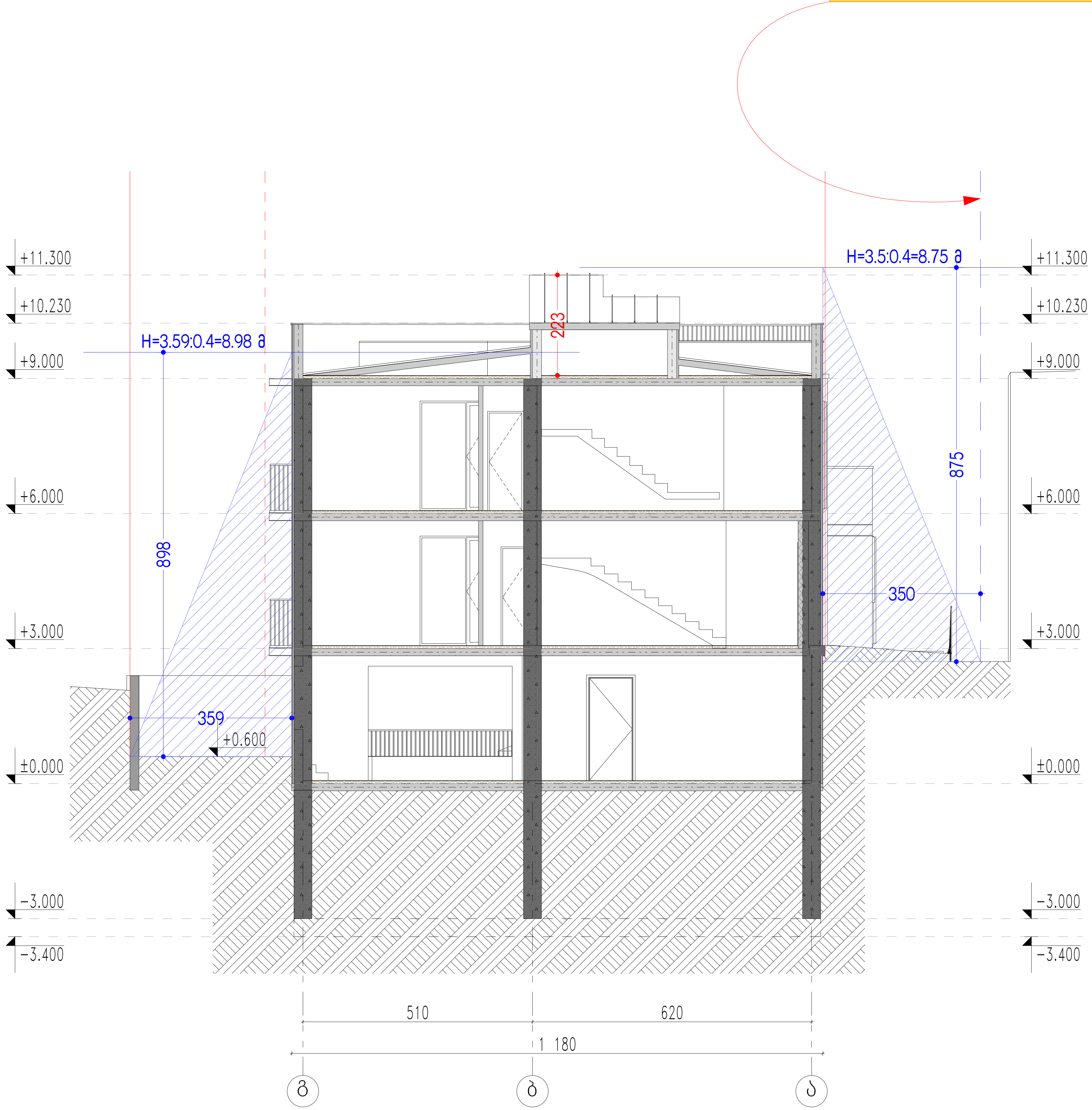

ქ. თბილისი; ალ. ჭავჭავაძის ქუჩა #21 (ნაკვ. #6/20) ს/კ: 01.15.05.014.013	ინდივიდუალური ოჯახის საცხოვრებელი სახლი	მთ. არქიტექტორი	თ მერკვანიძე		მაქსიმალური სიმაღლის განსაზღვრის ჭრილი 3		
	არქიტექტურული ნაწილი	ავტორი	ა. ლომსაძე		მასშტაბი	ფურცელი	თბილისი
	სტადია - ესკიზური პროექტი	შეასრულა	ა. ლომსაძე		1:100	--	9/2/2021

ARCHICOLLEGIUM