გამწვანების პროექტი

დოკ. № 2108-371 • თარიღი: 28.08.2021



მისამართი: ქ. თბილისი, საინგილოს ქუჩა, N41ა
საკადასტრო კოდი: 01.17.02.059.277
მესაკუთრე: შპს "ლდ ესთეითს"
საპროექტო ტერიტორიის ფართობი: 491 მ^2
გამწვანების ფართობი: 157.9 მ^2 (კ-3 = 0.3)
ტერიტორიაზე არსებული მერქნიანი მცენარეები: 0
დასარგავი ნერგები: 12
გამწვანების პროექტის დასრულების თარიღი: 2024 წ.
მცენარეების მოვლა-პატრონობაზე პასუხისმგებელი: შპს "ლდ ესთეითს"
მოვლა-პატრონობის ხანრგძლივობა: 3 წელი

დამკვეთი: შპს "ლდ ესთეითს"

შემსრულებელი: შპს "დემასო ვუდ"

ლევან გოშაძე _____ ექსპერტი,

ემზარ შარია _____ დირექტორი,

ნინო გოგოსაშვილი _____ არქიტექტორი

შპს დემასო ვუდ • ООО ДЕМАСО ВУД • DEMASO WOOD LTD 405086419 GEORGIA

განგეგმა
მ 1:150

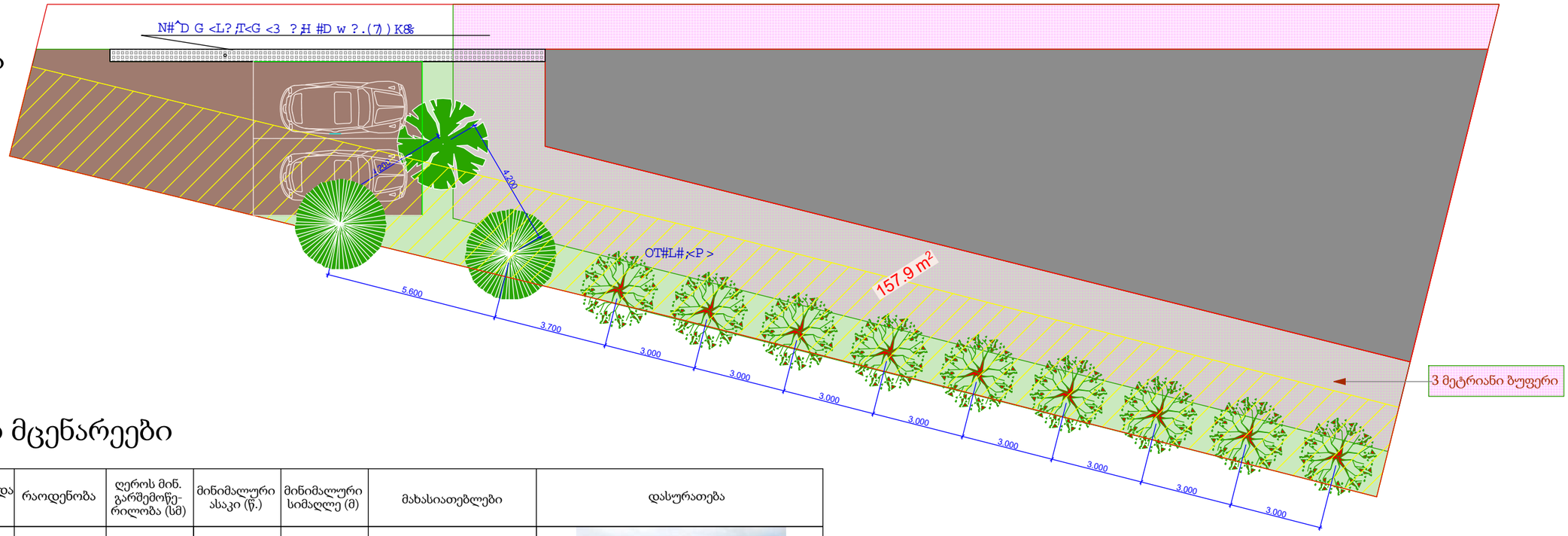

დასარგავი მცენარეები

მცენარის დასახელება და პირობითი აღნიშვნა	რაოდენობა	ღეროს მინ. გარშემოწე-რილობა (სმ)	მინიმალური ასაკი (წ.)	მინიმალური სიმაღლე (მ)	მახასიათებლები	დასურათება
იტალიური ფიჭვი (Pinus pinea)	2	20-22	5	3	გვალვაგამძლე სწრაფად მზარდი	
არყის ხე (Betula pendula) 	1	20-22	5	3.5	გვალვაგამძლე სწრაფად მზარდი	
ირმის რქა (Lagerstroemia indica) 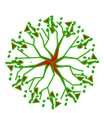	9	20-22	5	2.5	გვალვაგამძლე საშუალოდ მზარდი	

დამკვეთი: შპს "ლდ ესთეითს"

შემსრულებელი: შპს "დემასო ვუდ"

აქსონომეტრიული ხედი

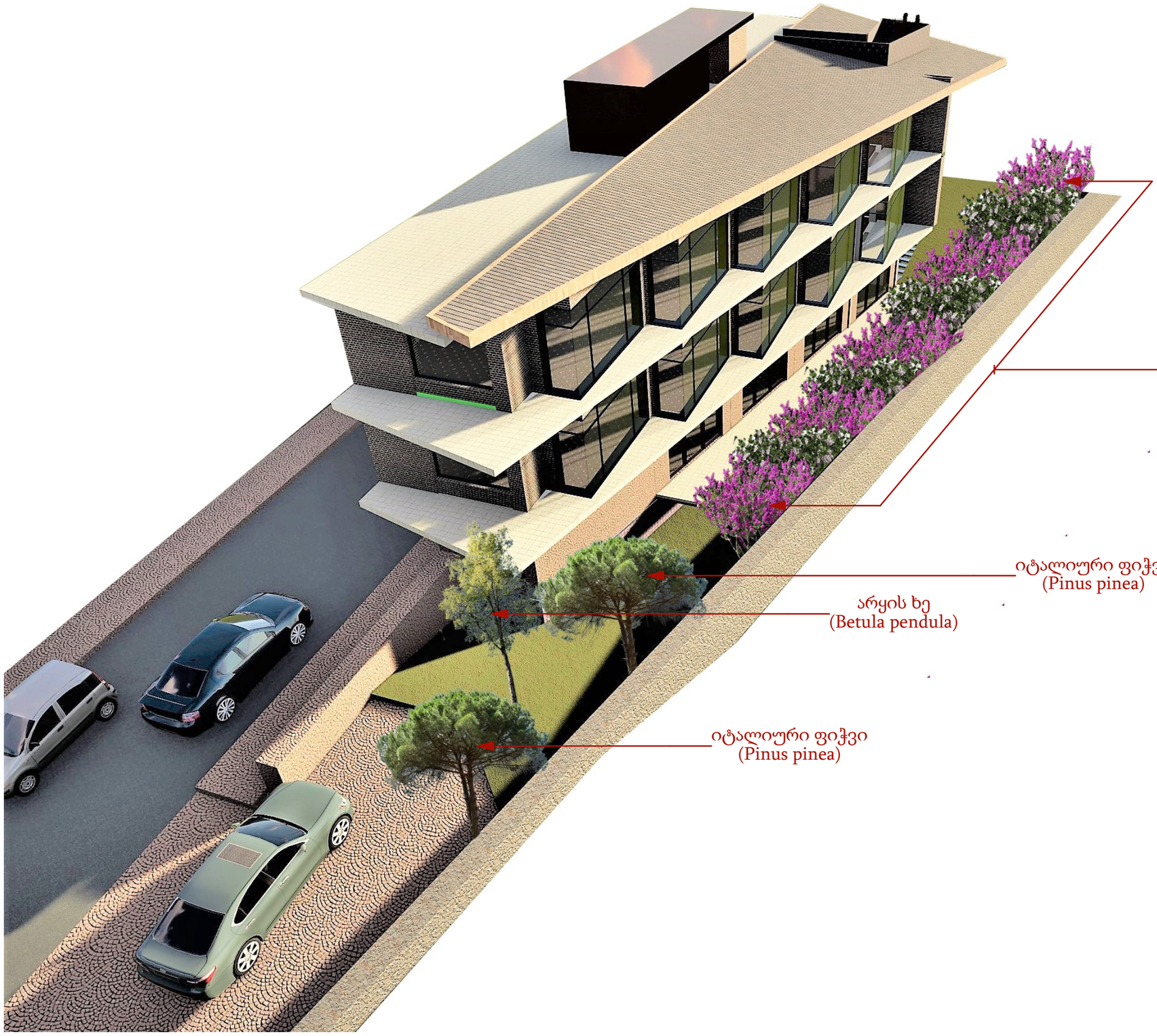

დამკვეთი: შპს "ლდ ესთეითს"

შემსრულებელი: შპს "დემასო ვუდ"

გამწვანების პროექტის საინფორმაციო დაფა

გამწვანების ფართობი: 157.9 მ^2 (კ-3 = 0.3)

დასარგავი მცენარეები

დასახელება	რაოდენობა	მინიმალური ასაკი (წ.)	მინიმალური სიმაღლე (მ)	ღეროს მინ. გარშემოწე-რილობა (სმ)
იტალიური ფიჭვი (Pinus pinea)	2	5	3	20-22
არყის ხე (Betula pendula)	1	5	3.5	20-22
ირმის რქა (Lagerstroemia indica)	4	5	2.5	20-22

საკადასტრო კოდი: 01.17.02.059.277
ნარგავების მოვლის ხანგძლივობა: დარგვიდან 3 წელი

ნარგავების მოვლა-პატრონობაზე პასუხისმგებელი:
შპს "ლდ ესთეითს"ა

გამწვანების პროექტის შეთანხმების თარიღი - 2021 წ.
გამწვანების პროექტის დასრულების თარიღი - 2024 წ.



