# ქალაქ თბილისის მუნიციპალიტეტის საჯარო სამართლის იურიდიული პირი – ქალაქ თბილისის მუნიციპალიტეტის ტრანსპორტისა და ურბანული განვითარების სააგენტო

წერილის ნომერი: **16-01211872955**
თარიღი: **06/07/2021**
პინი: **0239**

გადაამოწმეთ: **document.municipal.gov.ge**

**ადრესატი:** გელა ლეკიშვილი
**პირადი ნომერი:** 05001002200
**მისამართი:** სანქტ-პეტერბურგის ქ. N6

**ადრესატი:** შპს სუპერგაზი
**საიდენტიფიკაციო ნომერი:** 404971045
**მისამართი:** კოსმონავტების სანაპირო #39 (რესტორანი "კახური მწვადი წალამზე) (ხოშარაულის ქ. #41)

თქვენი მ/წლის 5 ივლისის განცხადების (მერიაში რეგისტრაციის №22/01211861713-16; 05.07.2021წ.) პასუხად, რომელიც შეეხება ქ.თბილისში, მტკვრის მარჯვენა სანაპიროზე არსებულ მიწის ნაკვეთზე (ს/კ: 01.10.13.016.091) საგზაო მოძრაობის ორგანიზების სქემის შეთანხმებას, გაცნობებთ, წარმოდგენილი საგზაო მოძრაობის ორგანიზების სქემა სააგენტოს მიერ შეთანხმებულია.

წარმოდგენილი საგზაო მოძრაობის ორგანიზების სქემა სააგენტოს მიერ შეთანხმებულია იმ პირობით, რომ ტროტუარების ნაწილი, რომელიც მდებარეობს საკადასტრო საზღვრებში, დაიტვირთება საჯარო სერვიტუტით.

ამასთან გაცნობებთ, რომ სამუშაოს დასრულების შემდეგ, 30 კალენდარული დღის ვადაში დემონტაჟი უნდა გაუკეთდეს დროებით დამონტაჟებულ საგზაო მოძრაობის ორგანიზების ტექნიკურ საშუალებებს და ქუჩის სავალი ნაწილი მოყვანილი იქნას პირვანდელ მდგომარეობაში.

საგზაო მოძრაობის ორგანიზების სქემა შეთანხმებულია იმ პირობით, რომ საგზაო მოძრაობის ორგანიზების ცვლილების შემთხვევაში სქემა ხელახლა საჭიროებს შეთანხმებას სააგენტოსთან.

**შენიშვნა: სსიპ - ტრანსპორტისა და ურბანული განვითარების სააგენტოს მიერ შეთანხმებული საგზაო მოძრაობის ორგანიზების სქემები იხილეთ თანდართულ ბმულზე :**

**https://cloud.tbilisi.gov.ge/index.php/s/5FSf1Y5DSoWkGGR**

**პატივისცემით,**

ვიქტორ წილოსანი

სააგენტოს უფროსი

გამოყენებულია კვალიფიციური ელექტრონული ხელმოწერა/ ელექტრონული შტამპი

საგზაო მოძრაობის ორგანიზაციის ტექნიკური საშუალებები

1.26 -5ც

3.20 - 2ც

3.21 - 2ც

3.24 - 2ც

3.24 -3ც

3.25 - 2ც

5.19.1 - 2ც

5.19.2 - 2ც

8.2.1 - 2ც

შუქ. ტ7-2ც

მედროშე 1 ადამიანი

ქვეითთა მოძრაობა

სამშენებლო ტექნიკის მოძრაობის მიმართულება

ღობურა

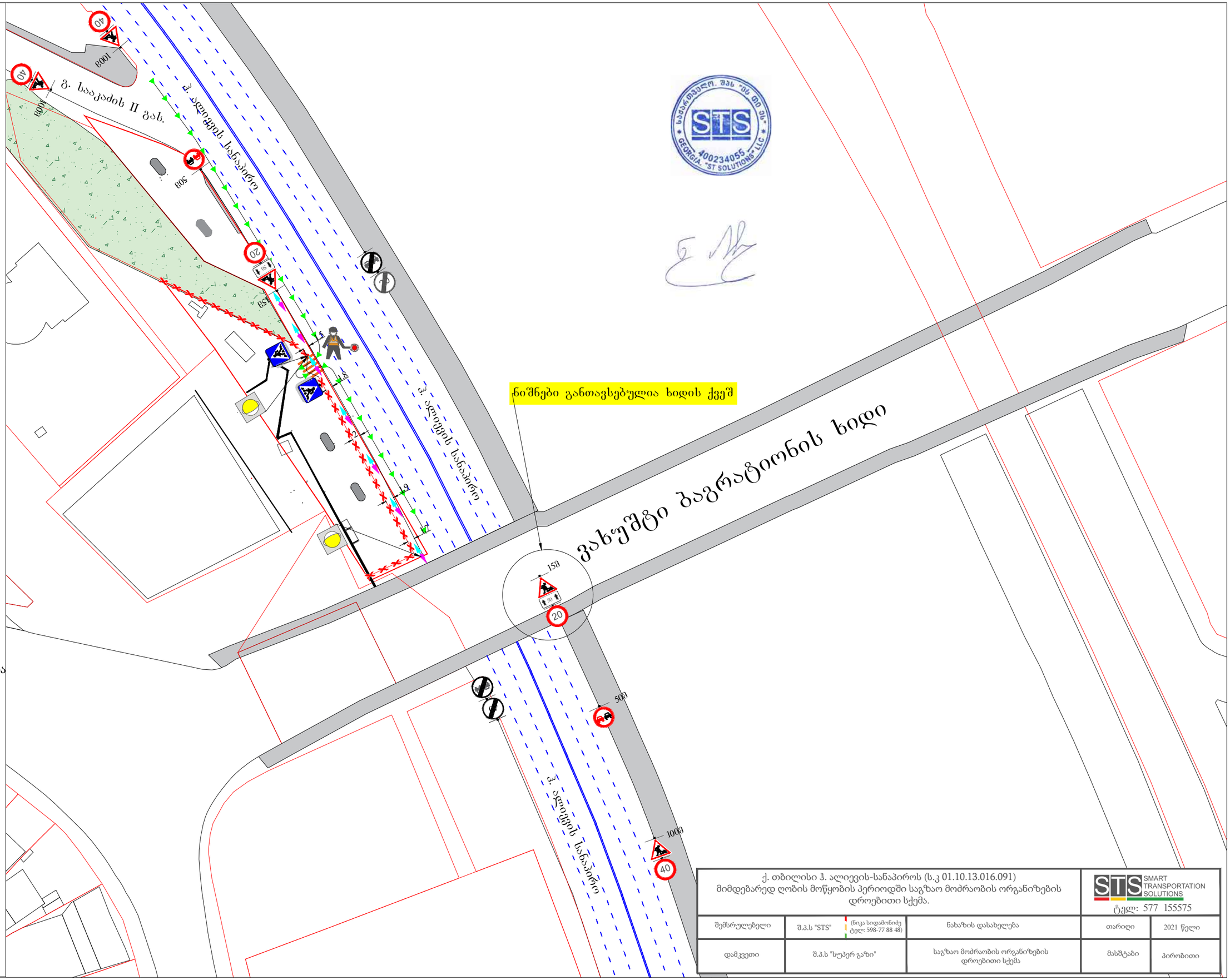


ქ. თბილისი ჰ. ალიევის-სანაპიროს (ს.კ 01.10.13.016.091) მიმდებარედ ღობის მოწყობის პერიოდში საგზაო მოძრაობის ორგანიზების დროებითი სქემა.

STS SMART TRANSPORTATION SOLUTIONS
ტელ: 577 155575

| | | | | |
|---|---|---|---|---|
| შემსრულებელი | შ.პ.ს "STS" (ნიკა სიდამონიძე ტელ: 598-77 88 48) | ნახაზის დასახელება | თარიღი | 2021 წელი |
| დამკვეთი | შ.პ.ს "სუპერ გაზი" | საგზაო მოძრაობის ორგანიზების დროებითი სქემა | მასშტაბი | პირობითი |

საგზაო მოძრაობის ორგანიზაციის ტექნიკური საშუალებები

1.26 -5ც

3.20 - 2ც

3.21 - 2ც

3.24 - 2ც

3.24 -3ც

3.25 - 2ც

5.19.1 - 2ც

5.19.2 - 2ც

8.2.1 - 2ც

შუქ. ტ7-2ც

მედროშე 1 ადამიანი

ქვეითთა მოძრაობა

სამშენებლო ტექნიკის მოძრაობის მიმართულება

სამშენებლო ღობე გეგმაში

შენიშვნა: სამშენებლო ღობე მოქცეულია საკადასტრის შიგნით.

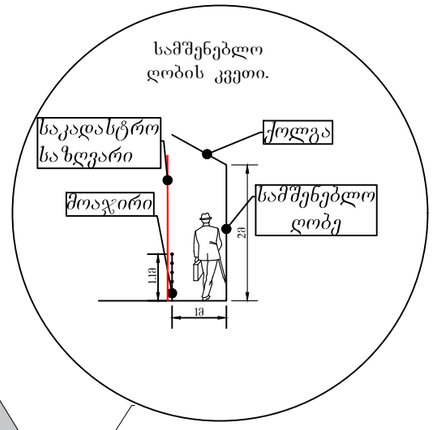





ქ. თბილისი ჰ. ალიევის-სანაპიროს (ს.კ 01.10.13.016.091) მიმდებარედ მშენებლობის პერიოდში საგზაო მოძრაობის ორგანიზების დროებითი სქემა.

SMART TRANSPORTATION SOLUTIONS
ტელ: 577 155575

| | | | | |
|---|---|---|---|---|
| შემსრულებელი | შ.პ.ს "STS" (ნიკა სიდამონიძე ტელ: 598-77 88 48) | ნახაზის დასახელება | თარიღი | 2021 წელი |
| დამკვეთი | შ.პ.ს "სუპერ გაზი" | საგზაო მოძრაობის ორგანიზების დროებითი სქემა | მასშტაბი | პირობითი |

საგზაო მოძრაობის ორგანიზაციის ტექნიკური საშუალებები

2.1-1ც

2.3-4ც

3.1-3ც

3.24-1ც

3.27-1ც

4.1.2-4ც

5.19.1-12ც

5.19.2-12ც

ტიპური ტროტუარი გეგმაში

ტიპური ტროტუარის განივი კვეთი

საავტომობილო გზა

არსებული ტროტუარი

არსებული შესასვლელი

არსებული გამოსასვლელი

შშმ პირთა პანდუსი

ტროტუარის განივი კვეთი

ტიპური ტროტუარი

ვახუშტი ბაგრატიონის ხიდი

ქ. თბილისი ჰ. ალიევის-სანაპიროს (ს.კ 01.10.13.016.091) მიმდებარედ საგზაო მოძრაობის ორგანიზების სქემა.

STS SMART TRANSPORTATION SOLUTIONS

ტელ: 577 155575

| | | | | |
|---|---|---|---|---|
| შემსრულებელი | შ.პ.ს "STS" (ნიკა სიდამონიძე ტელ: 598-77 88 48) | ნახაზის დასახელება | თარიღი | 2021 წელი |
| დამკვეთი | შ.პ.ს "სუპერ გაზი" | საგზაო მოძრაობის ორგანიზების სქემა. | მასშტაბი | პირობითი |

საქართველოს შინაგან საქმეთა სამინისტრო
საპატრულო პოლიციის დეპარტამენტი

MINISTRY OF INTERNAL AFFAIRS OF GEORGIA
PATROL POLICE DEPARTMENT

MIA 5 21 02335220

03/09/2021

მოქალაქე ავთანდილ ნიქაცაძეს
მისამართი: ქ.თბილისი,ზღვისუბნის დასახლება,
XI მიკრო/რაიონი, III კვარტალი, კორპუსი 53, ბინა 42

ასლი: საპატრულო პოლიციის დეპარტამენტის
ქ. თბილისის მთავარი სამმართველოს უფროსის
მოადგილეს

შსს საპატრულო პოლიციის დეპარტამენტში განხილულ იქნა თქვენი განცხადება, რომელშიც ითხოვთ, ა ქ.თბილისში, მტკვრის მარჯვენა სანაპიროზე არსებულ მიწის ნაკვეთზე (ს/კ: 01.10.13.016.091) შესასვლელ–გამოსასვლელი გზის მოწყობის, სამშენებლო დამცავი ღობის განთავსების და არსებული საგზაო/სატრანსპორტო ინფრასტრუქტურის ნაკადების მიმართულების საგზაო მოძრაობის ორგანიზაციის წარმოდგენილი სქემების შეთანხმებას.

- ვითვალისწინებთ რა, ქ. თბილისის მუნიციპალიტეტის სსიპ ტრანსპორტის და ურბანული განვითარების სააგენტოს თანხმობას (წერილის ნომერი:16-01211872955), შსს საპატრულო პოლიციის დეპარტამენტი ითანხმებს (საგზაო მოძრაობის უსაფრთხოების კუთხით) წარმოდგენილ დროებითი და მუდმივი მოძრაობის ორგანიზაციის სქემებს და არ არის წინააღმდეგი განახორციელოთ სამუშაოები შემდეგი პირობების დაცვით:
- სამშენებლო დამცავი ღობე შეიღებოს შავ-თეთრი ან წითელ-თეთრი ზოლებით;
- ქვეითად მოსიარულეთა უსაფრთხოების მიზნით დამცავი ღობის ფარგლებში მოეწყოს ქუჩის სავალი ნაწილის მხრიდან ქვეითად მოსიარულეთა ბილიკი, ღობე გზის სავალი ნაწილის მხრიდან გადაიხუროს და ღამის საათებში განათდეს;
- სამშენებლო ობიექტზე მისასვლელი გზა აღიჭურვოს მოძრაობის რეგულირების ტექნიკური საშუალებებით წარმოდგენილი სქემის შესაბამისად;
- დაცული იქნას გზის სავალი ნაწილის სისაუფთავე, არ დაუშვათ სამშენებლო მასალისა და ტექნიკის გზის სავალ ნაწილზე განთავსება;

0190, თბილისი, ნოე რამიშვილის ქ. №38
№38, Noe Ramishvili St. 0190, Tbilisi, Georgia
ტელ./Tel.: (+995 032) 2 41 42 42
ფაქსი/Fax: (+995 032) 2 41 85 02
E-mail: patrolinfo@mia.gov.ge

- სამუშაოების დასრულებისთანავე მიმდებარე ტერიტორია მოყვანილ იქნას პირვანდელ მდგომარეობაში და დროებითი მოძრაობის რეგულირების ტექნიკურ საშუალებებს გაუკეთდეს დემონტაჟი;
- სამუშაოების დაწყების და დამთავრების შესახებ წინასწარ ეცნობოს შსს საპატრულო პოლიციის დეპარტამენტის სამორიგეო ნაწილს (ტელ: 241-85-04; 241-85-05);

მეორე ადრესატს: გთხოვთ, უზრუნველყოთ კონტროლის დაწესება წერილში მითითებულ პირობების შესრულებაზე და მოძრაობის რეგულირების ტექნიკური საშუალებების განთავსების მდგომარეობაზე. შეუსრულებლობის შემთხვევაში გაატარეთ ზომები საქართველოს ადმინისტრაციულ სამართალდარღვევათა კოდექსის 134 მუხლით გათვალისწინებული მოთხოვნების შესაბამისად.

დანართი: 1 ფაილად.

საპატრულო პოლიციის დეპარტამენტი /
საორგანიზაციო სამმართველო
სამმართველოს უფროსი
ზუზაძე ლევან