ბლოკი "ა"

ფასადი ღერძებში A-I (მთავარი ფასადი) მ. 1:200

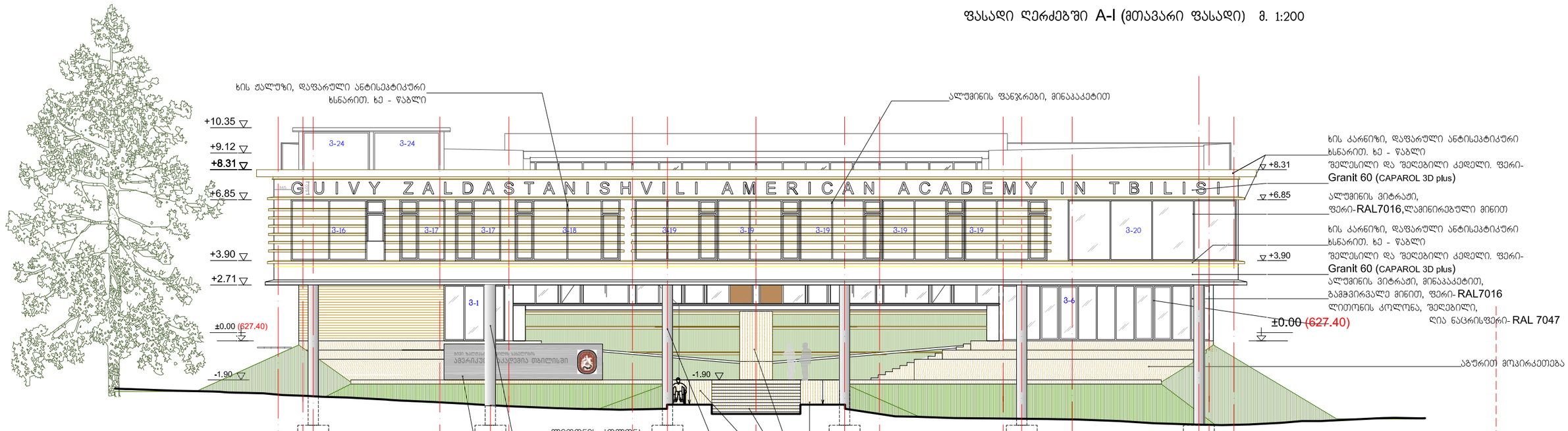

ფასადი ღერძებში I-A (უკანა ფასადი) მ 1:200

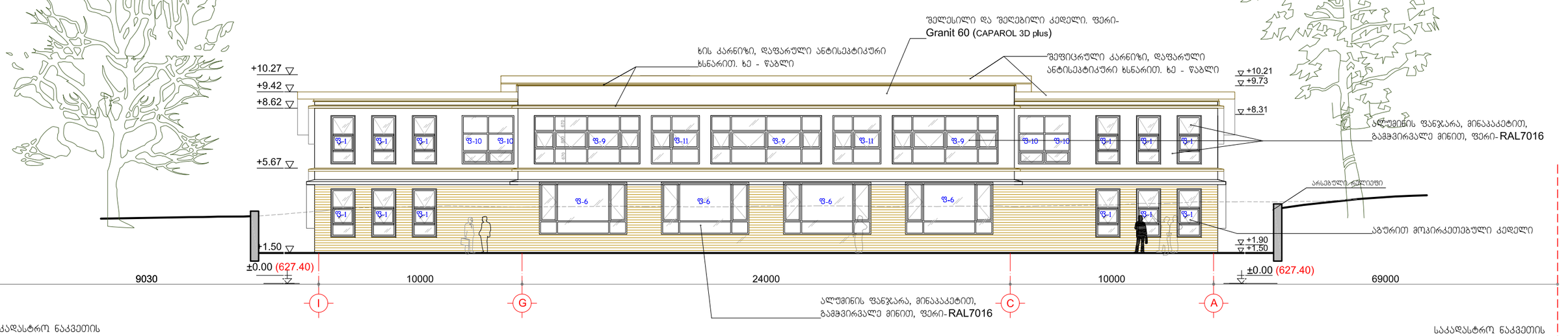

დამკვეთი:	ამერიკული აკადემია თბილისში	დაკვეთა №	01-12/10	არ.ავტორი	გ. კიკნაძე	ფასადები ღერძებში A-I; I-A	A-14	რაოდენობა
შემსრულებელი:	შპს "არქიტექტორები.ჯი"	კომპლექსი - ბევრი ზალდასტანიშვილის სახელობის ამერიკული აკადემია თბილისში, ლისის ტბის მიმდებარედ		არ.მთ.სარქ.	გ. სანაია	არქიტექტურული პროექტი ფორმ. A3 მ 1:200		19
მის: 0102 თბილისი, გარდანაშვილის ქ.№6 T: 910703 F: 910704 info@arch.ge www.arch.ge				თარიღი	21.03.2013			

חזית מזרחית "ג

סולם עיצובי 1-13 קנה מידה 1:200

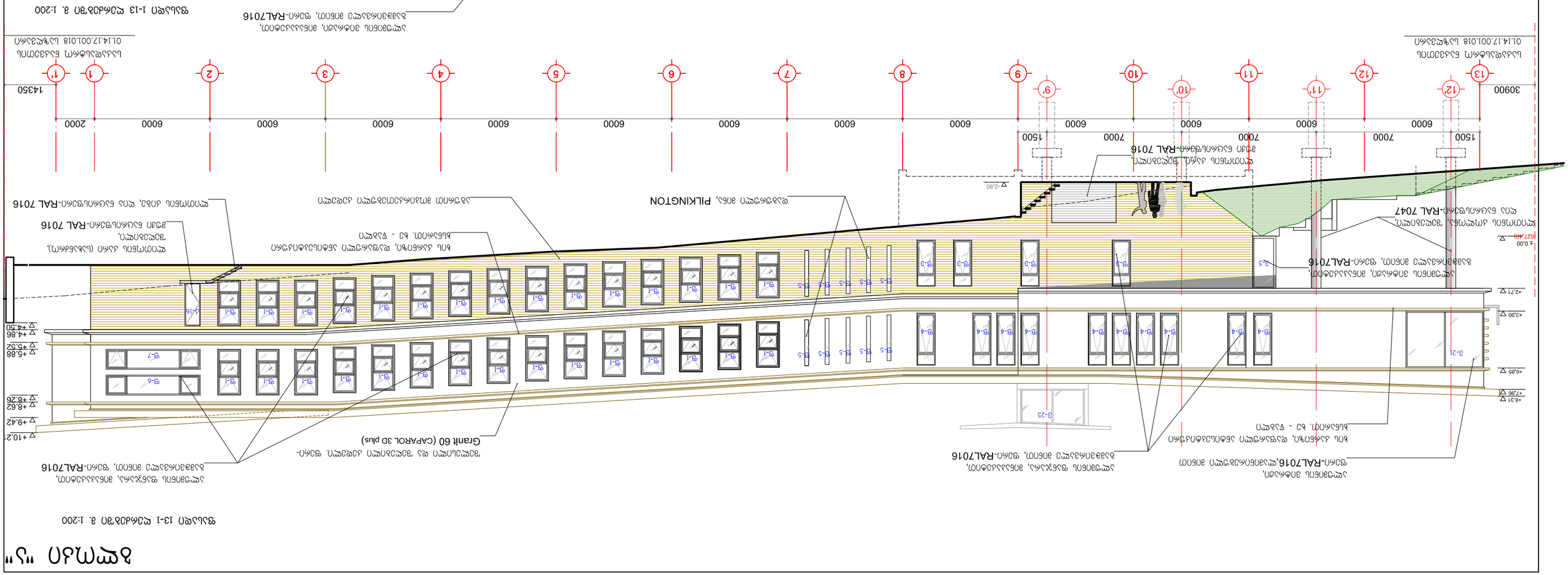

סולם עיצובי 1-13 קנה מידה 1:200

קנה מידה:	1:200	מהנדס:			
תאריך:	01-12/10	אדריכל:			
שם הפרויקט:	בניין מגורים - 13 יח"ד	כתובת הפרויקט:			
שם הקובץ:	חזית מזרחית	כתובת המשרד:			
		טל': 03-5612345, פקס': 03-5612346, כתובת:			

ბლოკი "ბ"

ფასადი N-U ღერძებში მ.1:100

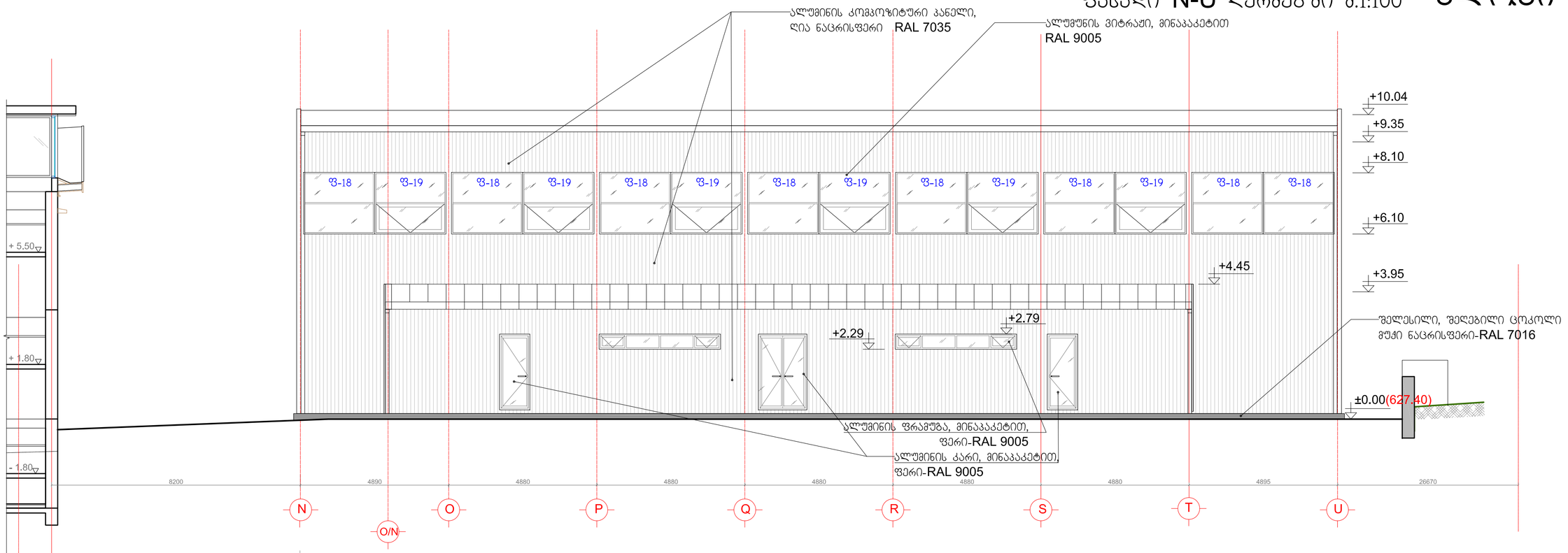

საკადასტრო ნაკვეთის 01.14.17.001.018 საზღვარი

ფასადი 19-15 ღერძებში მ.1:100

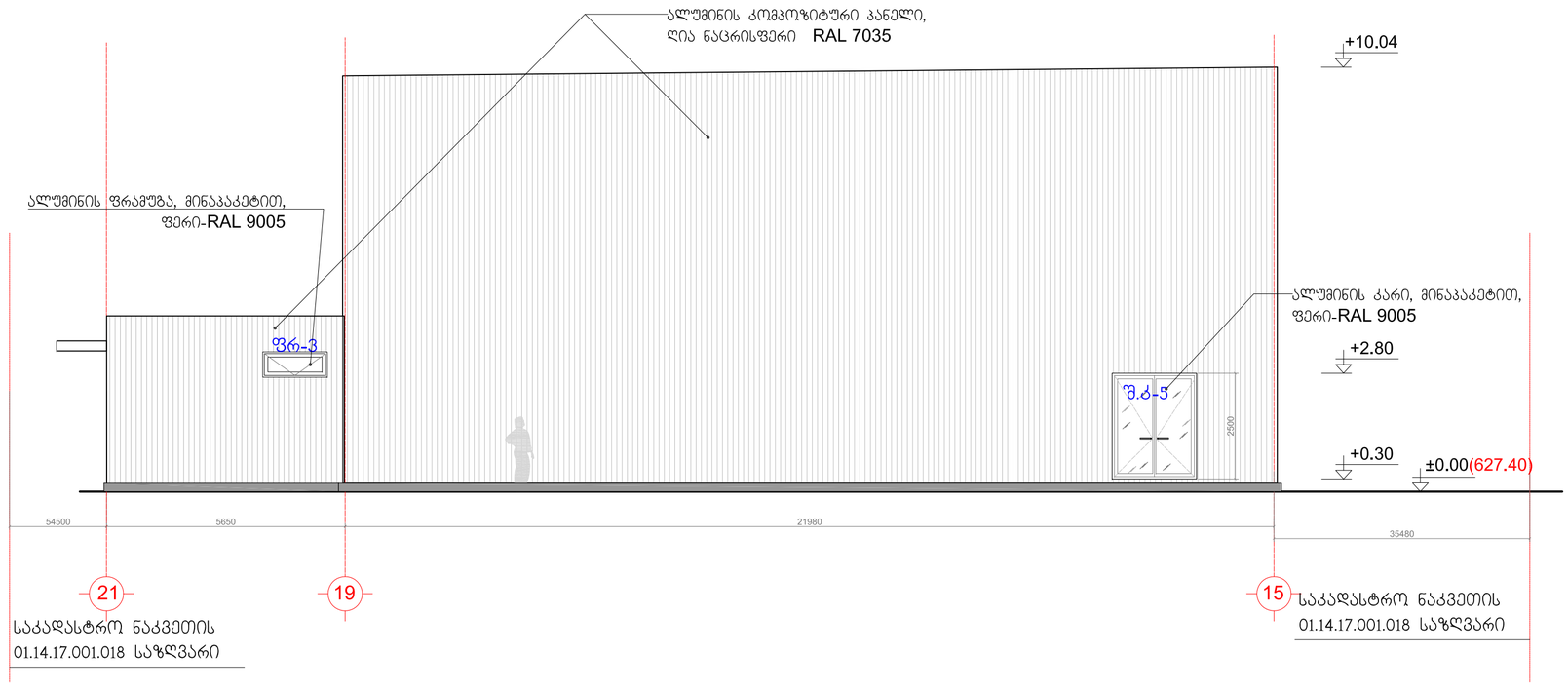

საკადასტრო ნაკვეთის 01.14.17.001.018 საზღვარი

საკადასტრო ნაკვეთის 01.14.17.001.018 საზღვარი

დამკვეთი:	ამერიკული აკადემია თბილისში	დაკვეთა №	01-12/10	პრ.ავტორი	გ. კიკნაძე	სპორტ-დარბაზის ფასადები 19-15 N-U ღერძებში	A-05	რაოდენობა
შემსრულებელი:	შპს "არქიტექტორები.ჯი"	კომპლექსი - ბევრ ზალდასტანიშვილის სახელობის ამერიკული აკადემია თბილისში, ლისის ტბის მიმდებარედ		პრ.მთ.არქ.	გ. სანაია	არქიტექტურული პროექტი	ფორმ. A2	მ 1:100		19
მის: 0102I თბილისი, მარჯანიშვილის ქ.№6 T: 910703 F: 910704 info@arch.ge www.arch.ge				თარიღი	21.03.2013					

ბლოკი "ბ"

ფასადი U-N ღერძებში მ.1:100

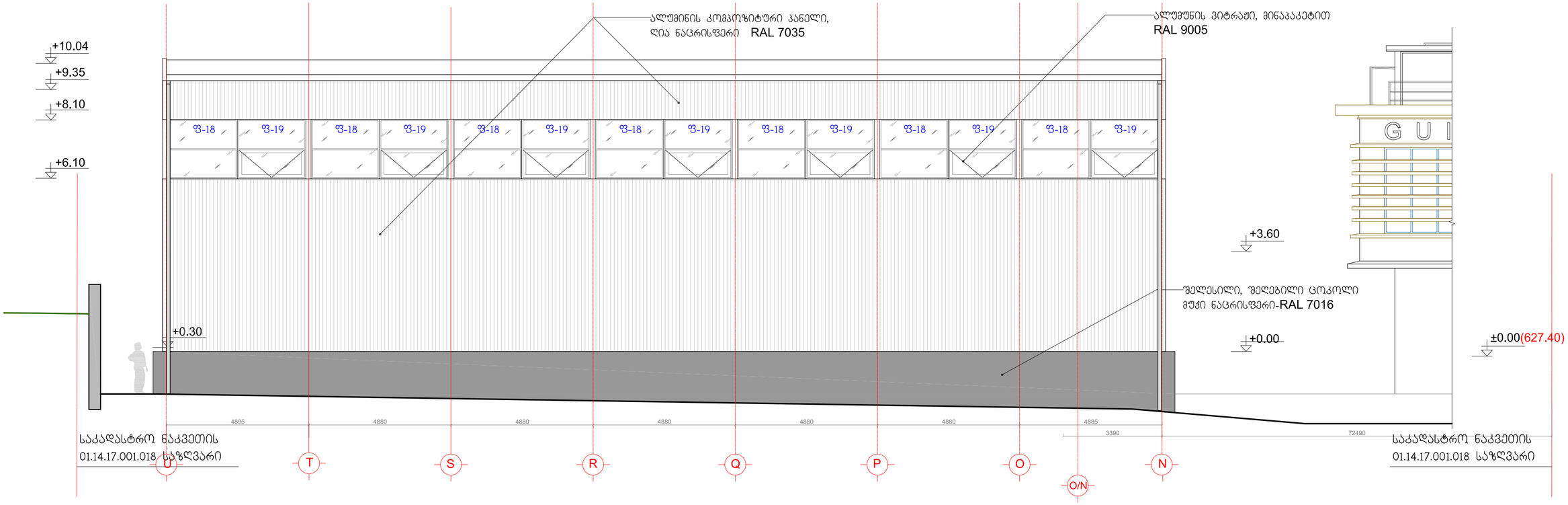

ფასადი 15-19 ღერძებში მ.1:150

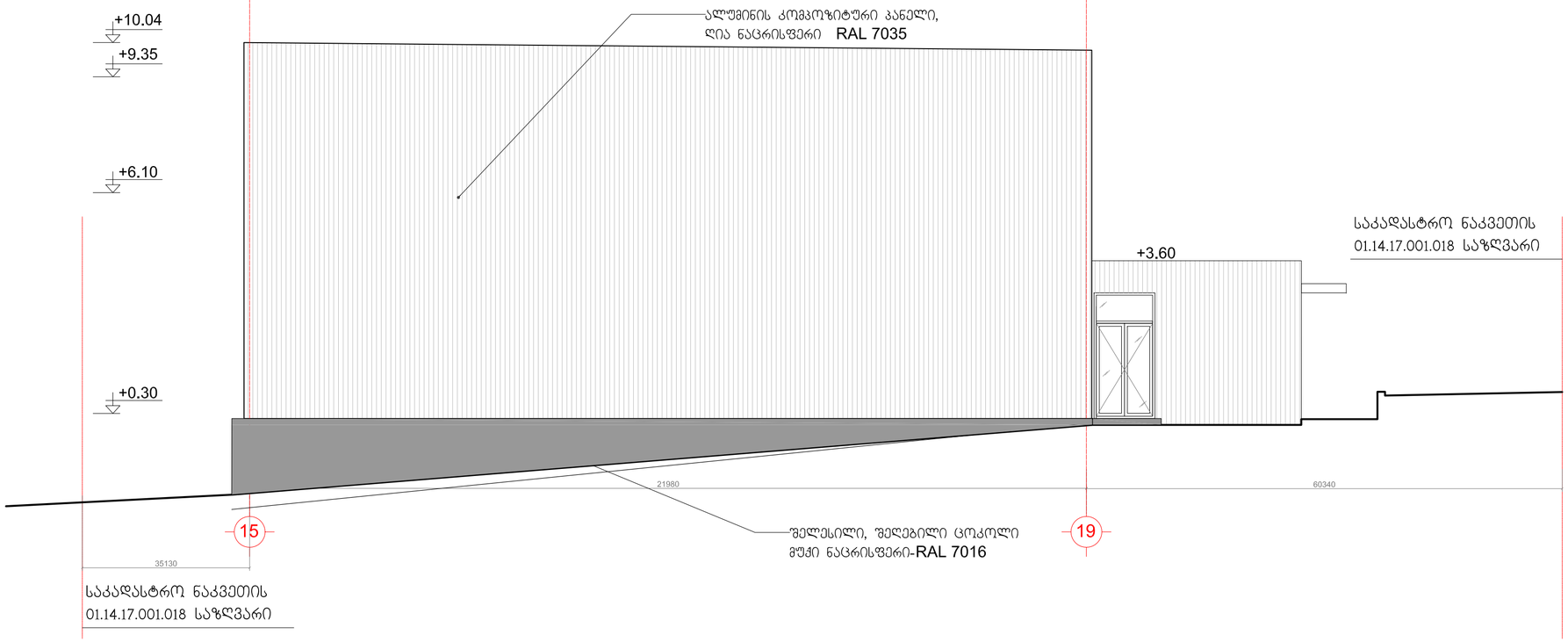

დამკვეთი:	ამერიკული აკადემია თბილისში	დაკვეთა №	01-12/10	პრ.ავტორი	ბ. კიკნაძე	სპორტ-დარბაზის ფასადები 15-19 U-N ღერძებში	A-06	რაოდენობა
შემსრულებელი:	შპს "არქიტექტორები.ჯი"	კომპლექსი - ბივი ზალდასტანიშვილის სახელობის ამერიკული აკადემია თბილისში, ლისის ტბის მიმდებარედ		პრ.მთ.არქ.	მ. სანაია	არქიტექტურული პროექტი	ფორმ. A2 მ 1:100	19
მის: 0102 თბილისი, მარჯანიშვილის ქ.№6 T: 910703 F: 910704 info@arch.ge www.arch.ge				თარიღი	21.03.2013			

ფასადი - განშლა მ.1:200

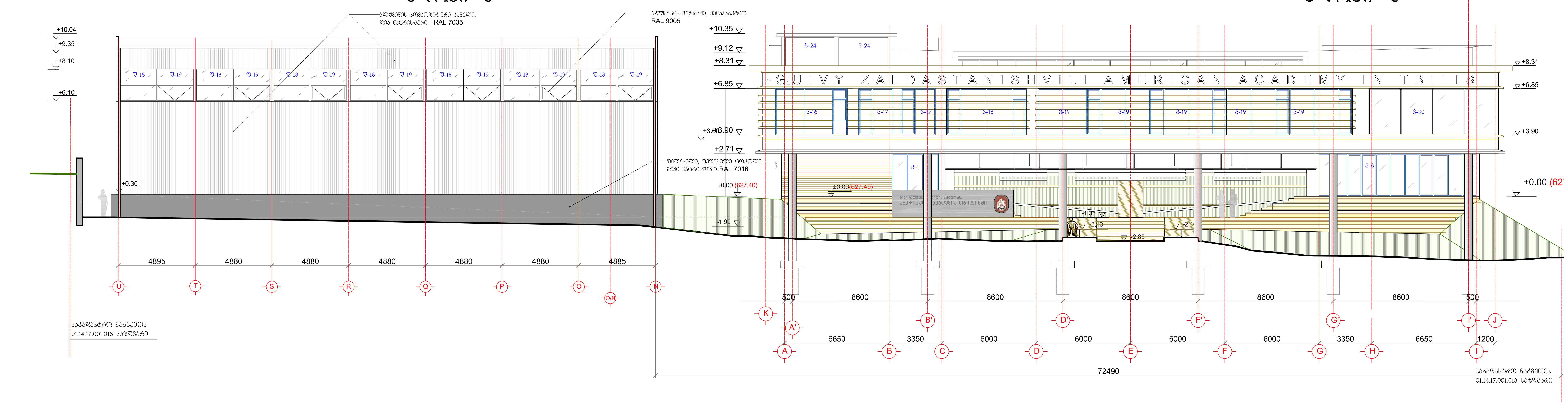

ჭრილი 2-2 მ.1:200

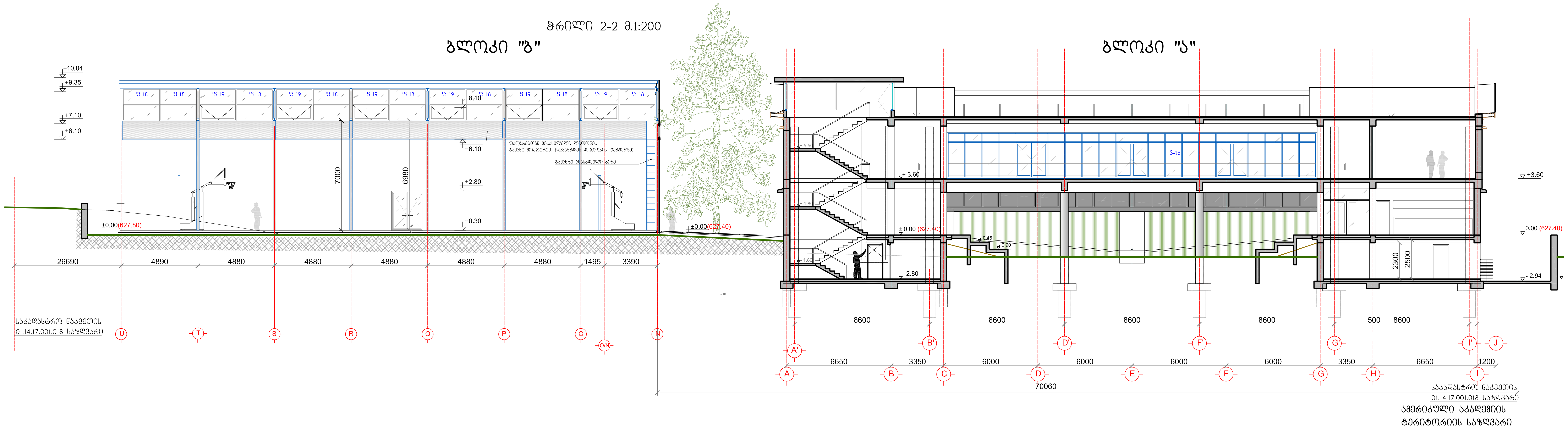

დამკვეთი:	ამერიკული აკადემია თბილისში	დაკვეთა №	01-12/10	პრ.ავტორი	გ. კიკნაძე	ფასადი - განშლა, ჭრილი 2-2(ა ბლოკთან ერთად)	A-04
შემსრულებელი:	შპს "არქიტექტორები.ჯი"	კომპლექსი - გივი ზალდასტანიშვილის სახელობის		პრ.მთ.არქ.	მ. სანაია		რაოდენობა
მის: 01021 თბილისი, მარჯანიშვილის ქ.№6 T: 910703 F: 910704 info@arch.ge www.arch.ge		ამერიკული აკადემია თბილისში, ლისის ტბის მიმდებარედ		თარიღი	21.03.2013	არქიტექტურული პროექტი ფორმ. A3 მ 1:200	19