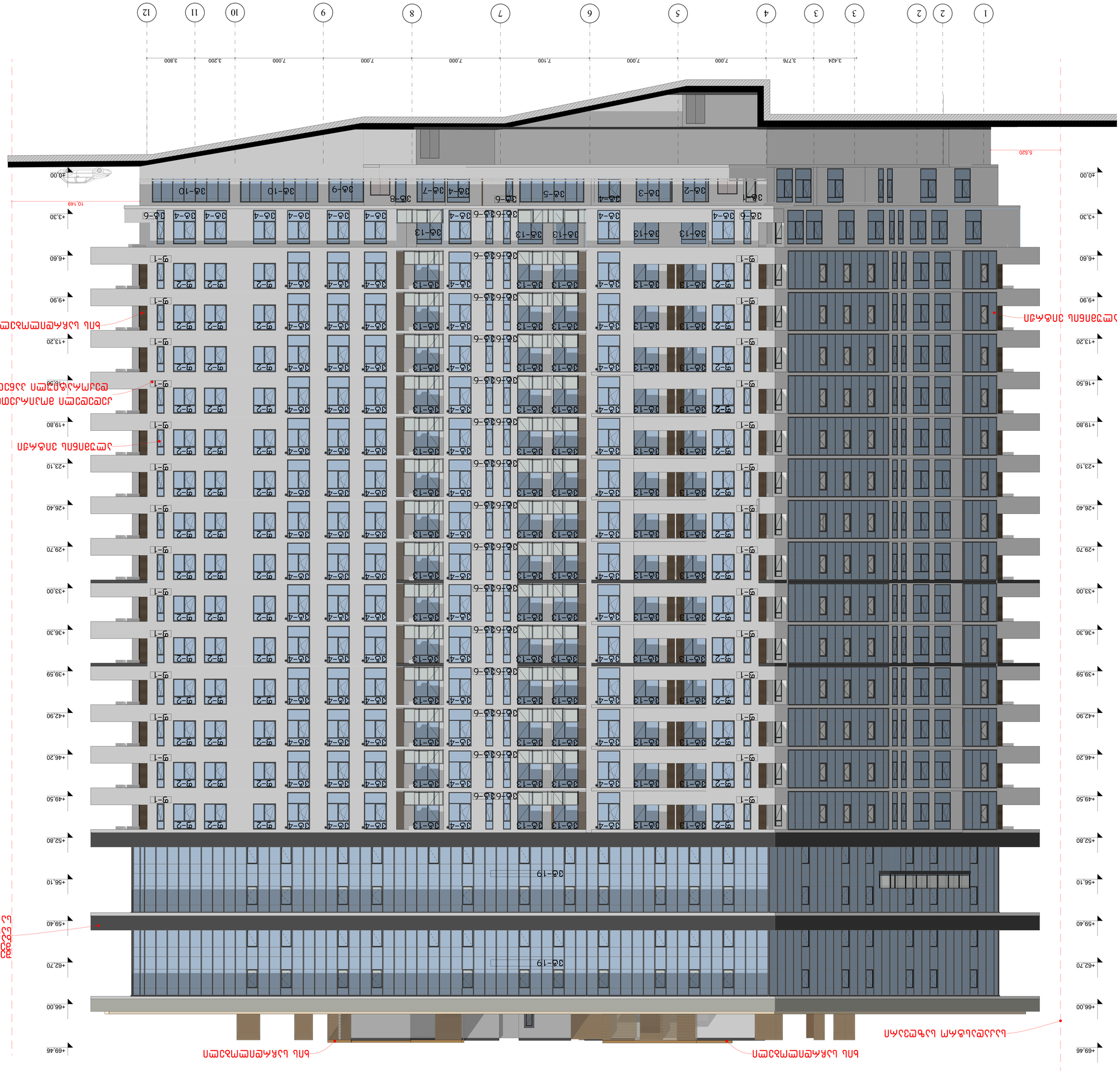

Условные обозначения

Экспликация

Ведомость рабочих чертежей основного комплекта

Ведомость ссылочных и прилагаемых документов

Общие данные

Ведомость элементов заполнения проемов

Ведомость перемычек

Ведомость перекрытий, покрытий, полов

Ведомость перегородок

Ведомость лестниц

Ведомость ограждений

Ведомость отделки помещений

Ведомость отделки фасадов

Ведомость малых архитектурных форм

Ведомость элементов благоустройства

Ведомость элементов озеленения

Ведомость дорожных знаков

Ведомость разметки

Ведомость наружных сетей

Ведомость технологического оборудования

Ведомость технологических трубопроводов

Ведомость технологических металлоконструкций

Ведомость технологических площадок

Ведомость технологических лестниц

Ведомость технологических ограждений

Ведомость технологических люков

Ведомость технологических решеток

Ведомость технологических крышек

Ведомость технологических заглушек

Ведомость технологических переходов

Ведомость технологических площадок обслуживания

Ведомость технологических лестниц обслуживания

Ведомость технологических ограждений обслуживания

Ведомость технологических люков обслуживания

Ведомость технологических решеток обслуживания

Ведомость технологических крышек обслуживания

Ведомость технологических заглушек обслуживания

Ведомость технологических переходов обслуживания

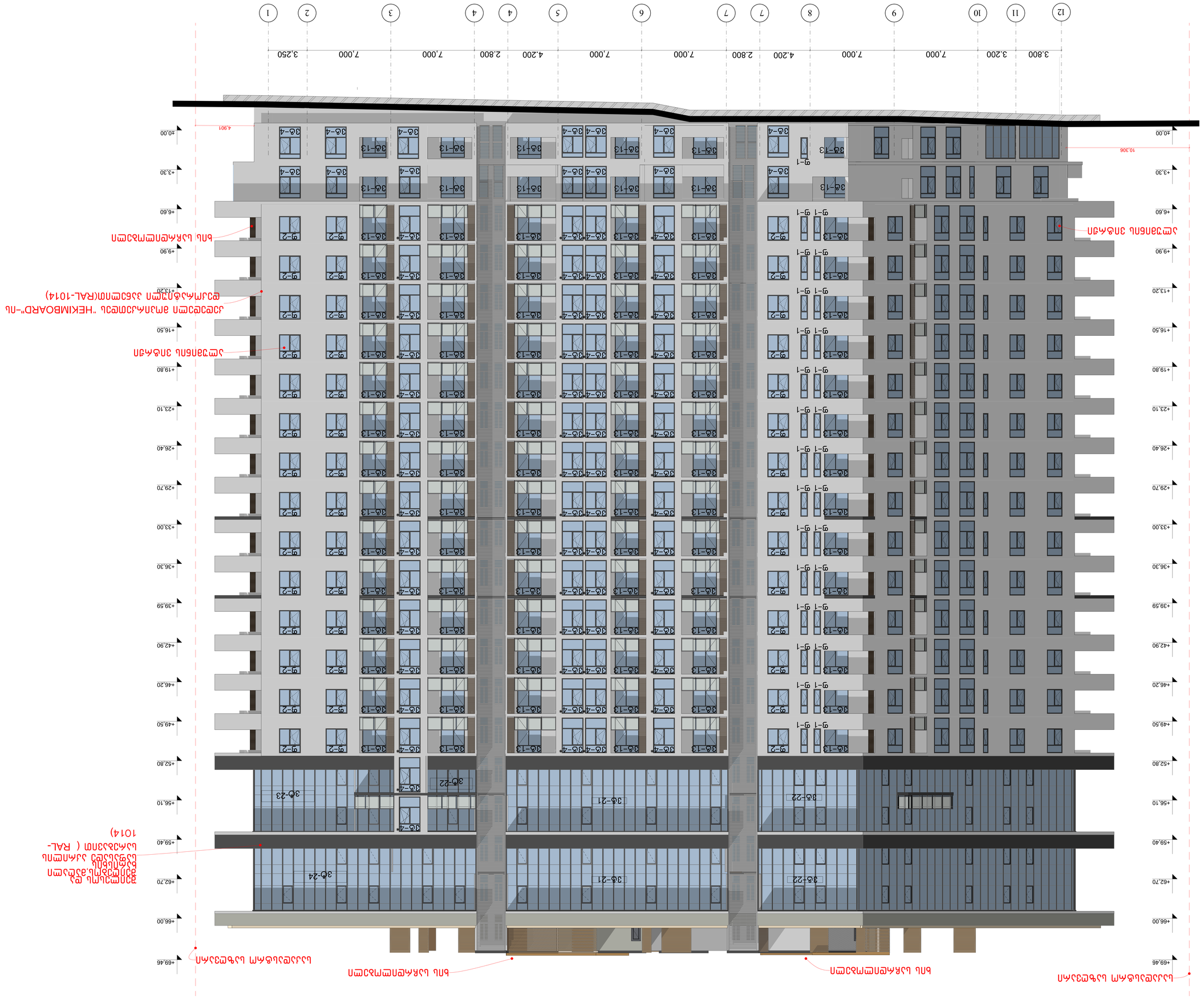

1
2
3
4
4
5
6
7
7
8
9
10
11
12
3.250
7.000
7.000
2.800
4.200
7.000
7.000
2.800
4.200
7.000
7.000
3.200
3.800
+0.00
+3.30
+6.60
+9.90
+13.20
+16.50
+19.80
+23.10
+26.40
+29.70
+33.00
+36.30
+39.59
+42.90
+46.20
+49.50
+52.80
+56.10
+59.40
+62.70
+66.00
+69.46
4.901
10.306

ფასადი ა-ე და ე-ა ღერძების შორის

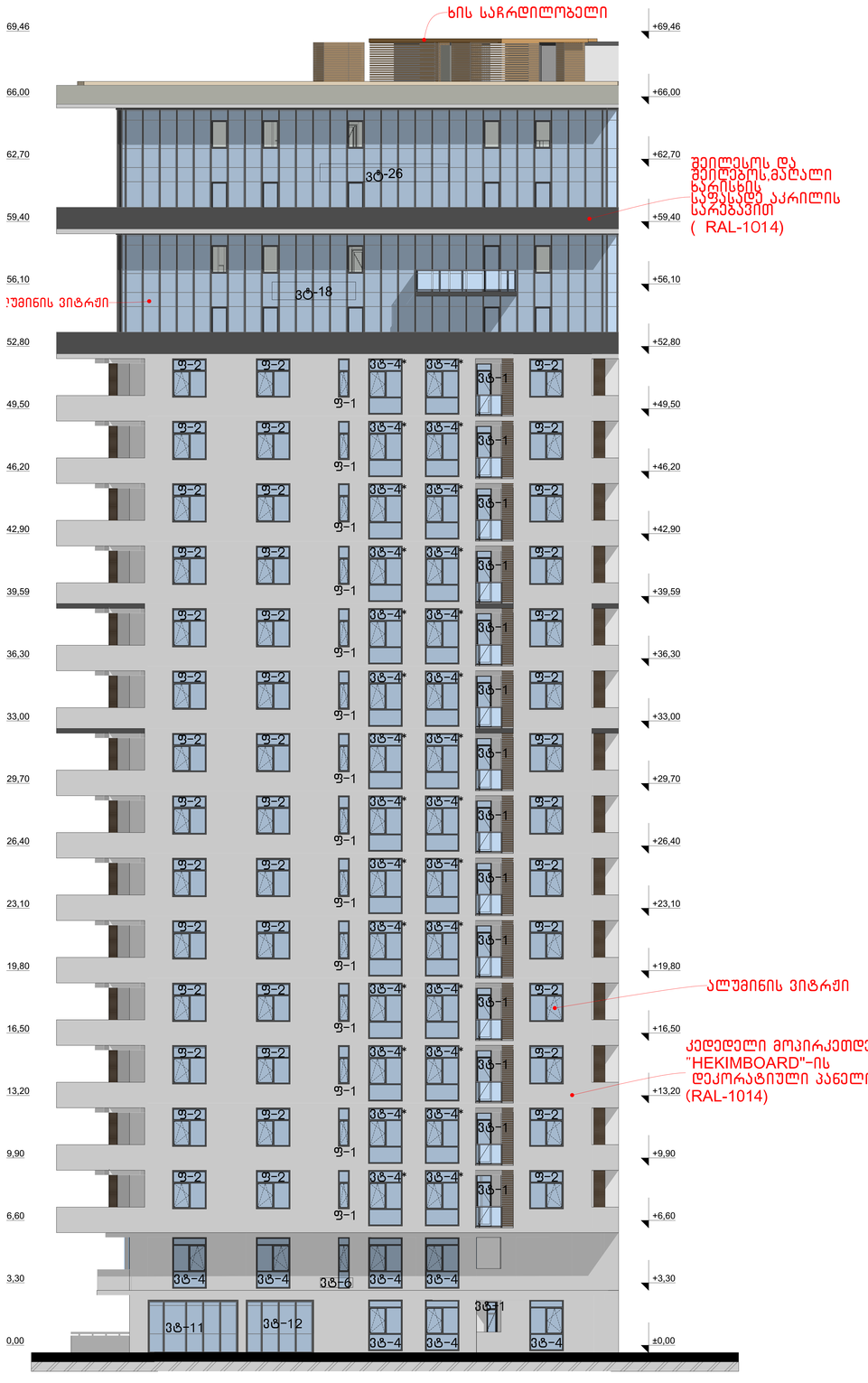

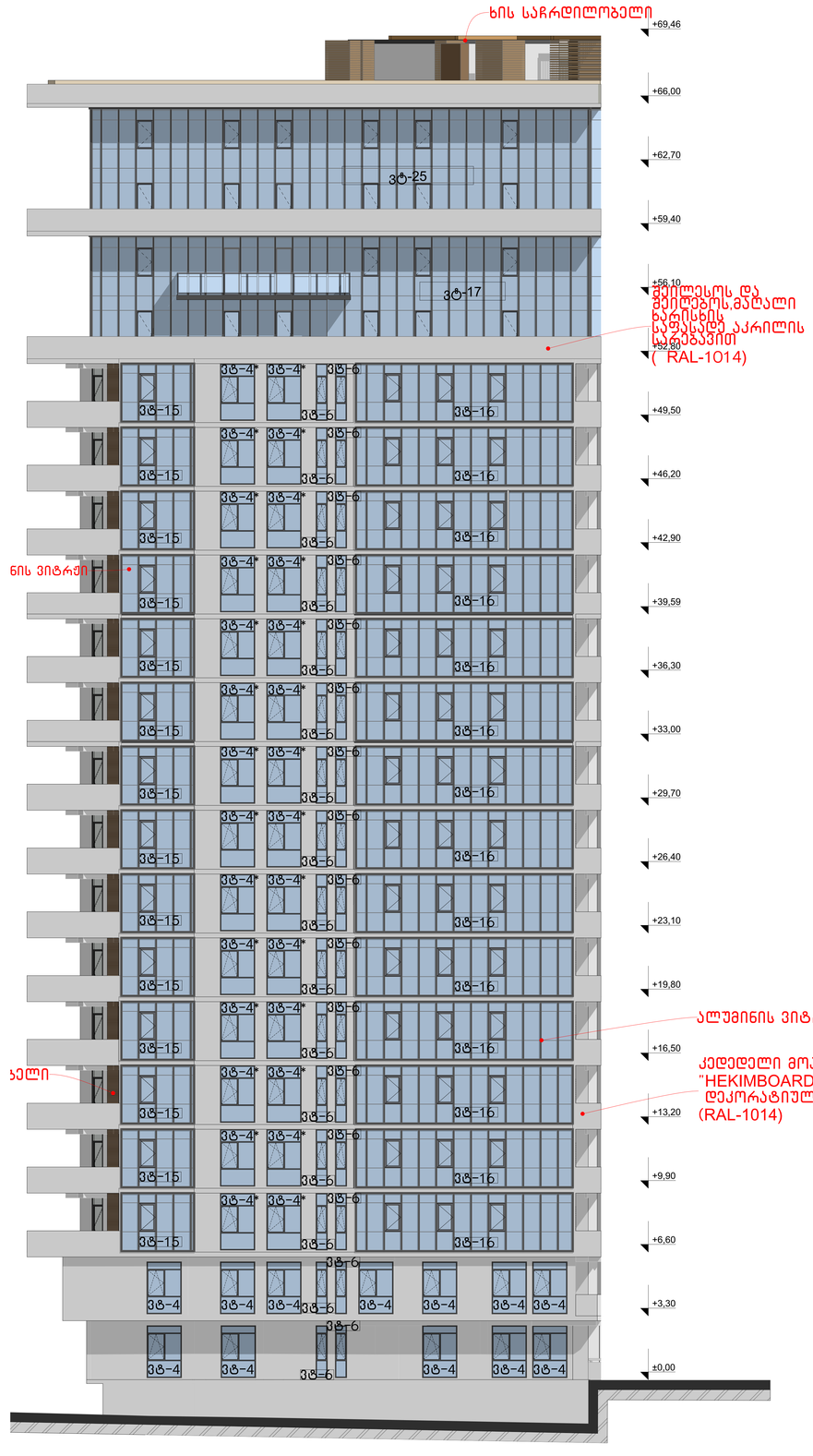

ზოგადი შენიშვნები

1. ფასადზე გამოყენებული მასალები:
ალუმინის პანელი ანოდირებული ალუმინის ფოთლის ფერის (RAL-6020)
ალუმინის პანელი ანოდირებული ალუმინის ფერის (RAL-9005)
2. ალუმინის ვიტრაჟი ანოდირებული ალუმინის ფერის (RAL-9005)
3. ფასადის ფერის ნიმუშის შერჩევა ავტორთა ზედამხედველობით მშენებლობის პროცესში ადგილზე ან ალტერნატიული ვარიანტის მიწოდებით ადგილზე ნიმუშის დამტკიცების შემდეგ. ნიმუშის დამტკიცების შემდეგ ნიმუში ინახება ავტორთა ზედამხედველის ადგილზე და ნიმუშის მიხედვით ხდება ფასადის ფერის საბოლოო დამტკიცება. ნიმუშის დამტკიცების შემდეგ ნიმუში ინახება ავტორთა ზედამხედველის ადგილზე და ფასადის ფერის საბოლოო დამტკიცება ხდება მხოლოდ ნიმუშის მიხედვით.
4. ალუმინის პანელი ანოდირებული ფერის ნიმუშების ალუმინის პანელის მწარმოებელი კომპანიის მიერ.
5. ალუმინის ფერის ნიმუშის საკონსტრუქციო ტიპების ნიმუშების ნახვა საშუალებას.

ელემენტის ტექნიკა

შპს „ბიზნეს ინჟინერინგ ჯგუფი“
შპს „ინჟინერინგ ჯგუფი“

ფასადების ტიპები

შპს „ინჟინერინგ ჯგუფი“

ობიექტის მისამართი: ქ.თბილისი, ვაკე-საბურთალოს რაიონი, ი.ჭავჭავაძის გამზირი N 25 (ნაკვეთი 01.16.06.018.052)

პროექტის დასახელება	მრ.ს. ბინის მშენებლობა
ობიექტის დასახელება	მრ.ს. ნომერი ბინები
სტადია	ნომერი
ფასადების ტიპები	

შესრულებული	ს. ჯინჯიხაძე
შემოწმებული	ა. კვარაცხელია
პასუხისმგებელი	ს.ფოფხაძე

სტადია	პასუხისმგებელი
მასშტაბი 1:100	
ზომა A0	