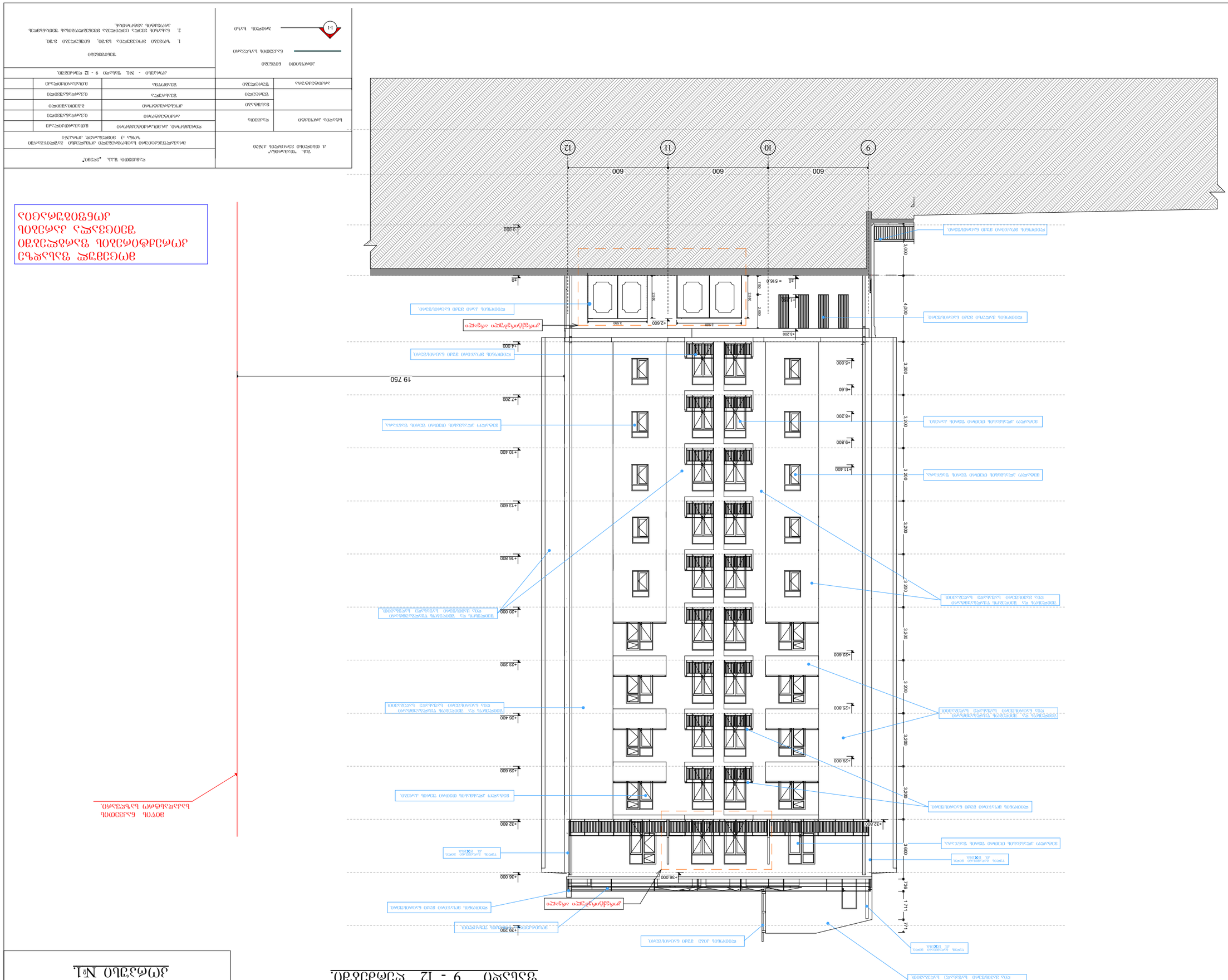
9
10
11
12
600
600
600
19 750
+2.600
+4.000
+7.200
+10.400
+13.600
+16.800
+20.000
+23.200
+26.400
+29.600
+32.800
+36.000
+39.200
3 200
4 000
738
1 711
771
3 600
2 436
2 200
150
40
= 516.0
3 000
3 200
3 200
3 200

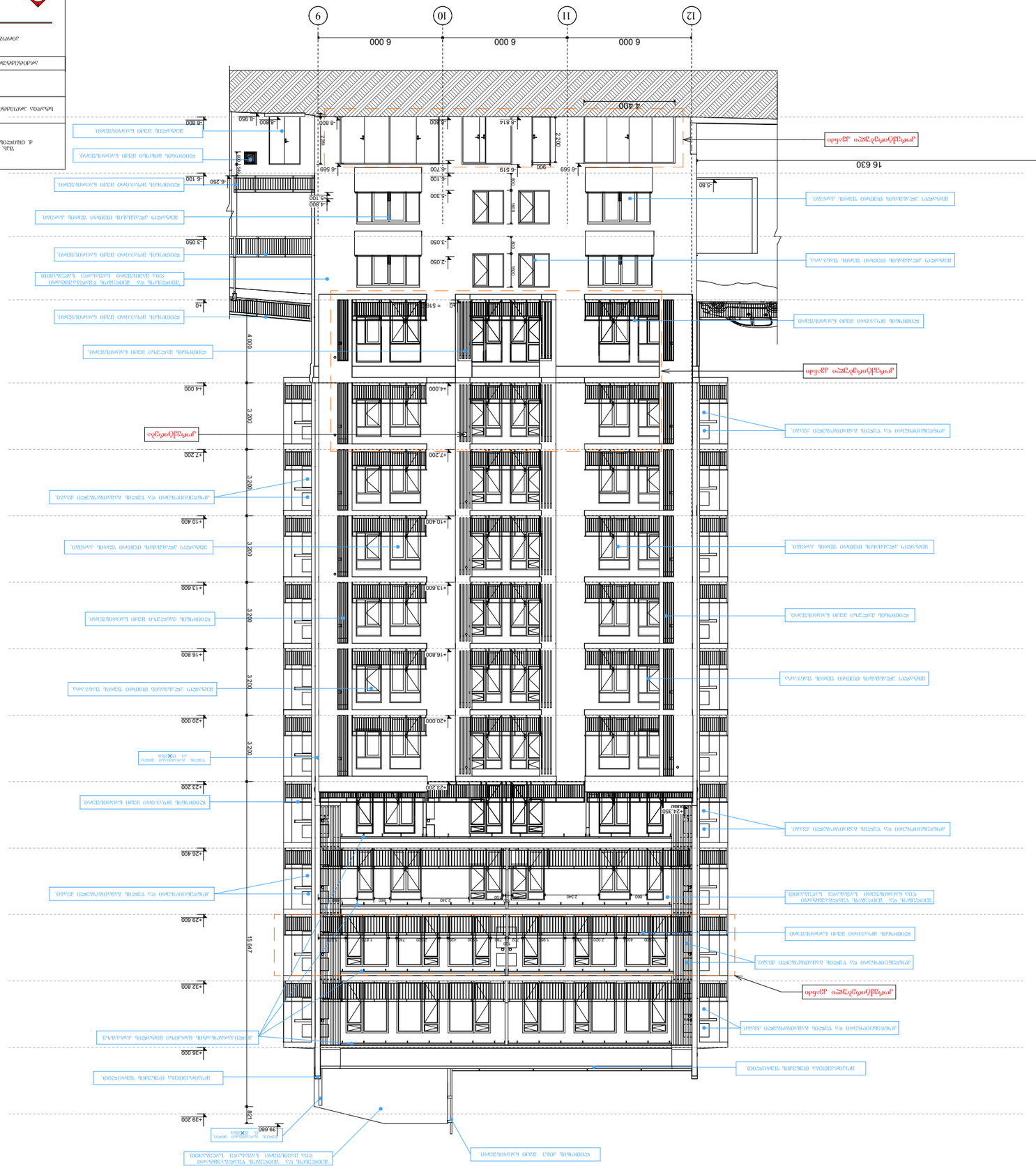
9
10
11
12
6 000
6 000
6 000
16 630
4 200
-8 800
-8 960
-8 814
-6 669
-6 519
-6 100
-6 260
-5 300
-4 800
-3 050
-2 050
-510
4 000
3 200
-4 000
+7 200
+10 400
+13 600
+16 800
+20 000
+23 200
+26 400
+29 600
+32 800
+36 000
+39 200
15 987
-23 200
-24 360
2 200
5 800
2 340
39 660
ოფისი ოთახების ტიპობრივი სართული
ოფისი ოთახების ტიპობრივი სართული
ოფისი ოთახების ტიპობრივი სართული

ՀԱՏԱԿԱԳԾԻ ՀԱՄԱՐ	ՀԱՏԱԿԱԳԾԻ ԱՆՎԱՆՈՒՄԸ

ЗДАНИЕ Ж-3 ЖИЛОЙ ДОМ ПОВЫШЕННОЙ ЭТАЖНОСТИ С ВСТРОЕННЫМИ ПОМЕЩЕНИЯМИ ОБЩЕСТВЕННОГО НАЗНАЧЕНИЯ, ПОДЗЕМНОЙ АВТОСТОЯНКОЙ И ТРАНСФОРМАТОРНОЙ ПОДСТАНЦИЕЙ. ЖК «ЗЕЛЕНЫЙ ГОРОД». 2 ОЧЕРЕДЬ СТРОИТЕЛЬСТВА

ФАСАД 1-1

Разрез 1-1

Согласовано	
Главный архитектор проекта	
Главный инженер проекта	
Начальник отдела	
Руководитель группы	

Изм.	Кол.уч.	Лист	№ док.	Подпись	Дата
ГИП					
Разработал					
Н.контр.					

Стадия: Р

Лист 1

Листов 1

ООО "ПРОЕКТНАЯ МАСТЕРСКАЯ "ТРИО"

г. Оренбург, ул. Пролетарская, 16, оф. 3

Тел.: (3532) 78-00-00

Примечания:

1. Чертежи выполнены на основании задания на проектирование и архитектурно-планировочных решений.
2. Все размеры даны в мм, отметки — в м, если не указано иное.

Условные обозначения:

- Граница земельного участка
- Ось здания
- Уровень земли
- Отмостка
- Ограждение

Ведомость рабочих чертежей основного комплекта

Марка	Наименование	Примечание
АР	Архитектурные решения	
КР	Конструктивные решения	
ИОС	Инженерное оборудование	
ПОС	Проект организации строительства	
ПЗ	Пояснительная записка	

Экспликация помещений

Этаж	Помещение	Площадь, м²
1	Вестибюль	42,5
1	Помещение общественного назначения	118,0
1	Электрощитовая	6,2
2–17	Квартира 1-комнатная	38,4
2–17	Квартира 2-комнатная	54,7
2–17	Квартира 3-комнатная	71,9
2–17	Лестничная клетка	12,8
2–17	Лифтовой холл	9,6
18	Машинное отделение лифта	14,3
18	Венткамера	18,0

Спецификация элементов

Поз.	Обозначение	Наименование	Кол.	Масса, кг
1	ГОСТ 24866-2014	Окно ПВХ 1500×1500	68	1 020
2	ГОСТ 24866-2014	Дверь балконная ПВХ 900×2100	34	612
3	ГОСТ 31173-2016	Дверь входная металлическая	2	180
4	ГОСТ 30674-99	Оконный блок ПВХ 1200×1400	12	432
5	ГОСТ 30674-99	Оконный блок ПВХ 600×1400	8	144
6	ГОСТ 30674-99	Оконный блок ПВХ 1500×1400	4	168
7	ГОСТ 30674-99	Оконный блок ПВХ 1800×1400	2	96
8	ГОСТ 30674-99	Оконный блок ПВХ 2100×1400	2	112
9	ГОСТ 30674-99	Оконный блок ПВХ 2400×1400	2	128
10	ГОСТ 30674-99	Оконный блок ПВХ 1500×1400	4	168
11	ГОСТ 30674-99	Оконный блок ПВХ 1800×1400	2	96
12	ГОСТ 30674-99	Оконный блок ПВХ 2100×1400	2	112
13	ГОСТ 30674-99	Оконный блок ПВХ 2400×1400	2	128
14	ГОСТ 30674-99	Оконный блок ПВХ 1500×1400	4	168
15	ГОСТ 30674-99	Оконный блок ПВХ 1800×1400	2	96
16	ГОСТ 30674-99	Оконный блок ПВХ 2100×1400	2	112
17	ГОСТ 30674-99	Оконный блок ПВХ 2400×1400	2	128
18	ГОСТ 30674-99	Оконный блок ПВХ 1500×1400	4	168
19	ГОСТ 30674-99	Оконный блок ПВХ 1800×1400	2	96
20	ГОСТ 30674-99	Оконный блок ПВХ 2100×1400	2	112
21	ГОСТ 30674-99	Оконный блок ПВХ 2400×1400	2	128
22	ГОСТ 30674-99	Оконный блок ПВХ 1500×1400	4	168
23	ГОСТ 30674-99	Оконный блок ПВХ 1800×1400	2	96
24	ГОСТ 30674-99	Оконный блок ПВХ 2100×1400	2	112
25	ГОСТ 30674-99	Оконный блок ПВХ 2400×1400	2	128
26	ГОСТ 30674-99	Оконный блок ПВХ 1500×1400	4	168
27	ГОСТ 30674-99	Оконный блок ПВХ 1800×1400	2	96
28	ГОСТ 30674-99	Оконный блок ПВХ 2100×1400	2	112
29	ГОСТ 30674-99	Оконный блок ПВХ 2400×1400	2	128
30	ГОСТ 30674-99	Оконный блок ПВХ 1500×1400	4	168
31	ГОСТ 30674-99	Оконный блок ПВХ 1800×1400	2	96
32	ГОСТ 30674-99	Оконный блок ПВХ 2100×1400	2	112
33	ГОСТ 30674-99	Оконный блок ПВХ 2400×1400	2	128
34	ГОСТ 30674-99	Оконный блок ПВХ 1500×1400	4	168
35	ГОСТ 30674-99	Оконный блок ПВХ 1800×1400	2	96
36	ГОСТ 30674-99	Оконный блок ПВХ 2100×1400	2	112
37	ГОСТ 30674-99	Оконный блок ПВХ 2400×1400	2	128
38	ГОСТ 30674-99	Оконный блок ПВХ 1500×1400	4	168
39	ГОСТ 30674-99	Оконный блок ПВХ 1800×1400	2	96
40	ГОСТ 30674-99	Оконный блок ПВХ 2100×1400	2	112
41	ГОСТ 30674-99	Оконный блок ПВХ 2400×1400	2	128
42	ГОСТ 30674-99	Оконный блок ПВХ 1500×1400	4	168
43	ГОСТ 30674-99	Оконный блок ПВХ 1800×1400	2	96
44	ГОСТ 30674-99	Оконный блок ПВХ 2100×1400	2	112
45	ГОСТ 30674-99	Оконный блок ПВХ 2400×1400	2	128
46	ГОСТ 30674-99	Оконный блок ПВХ 1500×1400	4	168
47	ГОСТ 30674-99	Оконный блок ПВХ 1800×1400	2	96
48	ГОСТ 30674-99	Оконный блок ПВХ 2100×1400	2	112
49	ГОСТ 30674-99	Оконный блок ПВХ 2400×1400	2	128
50	ГОСТ 30674-99	Оконный блок ПВХ 1500×1400	4	168
51	ГОСТ 30674-99	Оконный блок ПВХ 1800×1400	2	96
52	ГОСТ 30674-99	Оконный блок ПВХ 2100×1400	2	112
53	ГОСТ 30674-99	Оконный блок ПВХ 2400×1400	2	128
54	ГОСТ 30674-99	Оконный блок ПВХ 1500×1400	4	168
55	ГОСТ 30674-99	Оконный блок ПВХ 1800×1400	2	96
56	ГОСТ 30674-99	Оконный блок ПВХ 2100×1400	2	112
57	ГОСТ 30674-99	Оконный блок ПВХ 2400×1400	2	128
58	ГОСТ 30674-99	Оконный блок ПВХ 1500×1400	4	168
59	ГОСТ 30674-99	Оконный блок ПВХ 1800×1400	2	96
60	ГОСТ 30674-99	Оконный блок ПВХ 2100×1400	2	112
61	ГОСТ 30674-99	Оконный блок ПВХ 2400×1400	2	128
62	ГОСТ 30674-99	Оконный блок ПВХ 1500×1400	4	168
63	ГОСТ 30674-99	Оконный блок ПВХ 1800×1400	2	96
64	ГОСТ 30674-99	Оконный блок ПВХ 2100×1400	2	112
65	ГОСТ 30674-99	Оконный блок ПВХ 2400×1400	2	128
66	ГОСТ 30674-99	Оконный блок ПВХ 1500×1400	4	168
67	ГОСТ 30674-99	Оконный блок ПВХ 1800×1400	2	96
68	ГОСТ 30674-99	Оконный блок ПВХ 2100×1400	2	112
69	ГОСТ 30674-99	Оконный блок ПВХ 2400×1400	2	128
70	ГОСТ 30674-99	Оконный блок ПВХ 1500×1400	4	168
71	ГОСТ 30674-99	Оконный блок ПВХ 1800×1400	2	96
72	ГОСТ 30674-99	Оконный блок ПВХ 2100×1400	2	112
73	ГОСТ 30674-99	Оконный блок ПВХ 2400×1400	2	128
74	ГОСТ 30674-99	Оконный блок ПВХ 1500×1400	4	168
75	ГОСТ 30674-99	Оконный блок ПВХ 1800×1400	2	96
76	ГОСТ 30674-99	Оконный блок ПВХ 2100×1400	2	112
77	ГОСТ 30674-99	Оконный блок ПВХ 2400×1400	2	128
78	ГОСТ 30674-99	Оконный блок ПВХ 1500×1400	4	168
79	ГОСТ 30674-99	Оконный блок ПВХ 1800×1400	2	96
80	ГОСТ 30674-99	Оконный блок ПВХ 2100×1400	2	112
81	ГОСТ 30674-99	Оконный блок ПВХ 2400×1400	2	128
82	ГОСТ 30674-99	Оконный блок ПВХ 1500×1400	4	168
83	ГОСТ 30674-99	Оконный блок ПВХ 1800×1400	2	96
84	ГОСТ 30674-99	Оконный блок ПВХ 2100×1400	2	112
85	ГОСТ 30674-99	Оконный блок ПВХ 2400×1400	2	128
86	ГОСТ 30674-99	Оконный блок ПВХ 1500×1400	4	168
87	ГОСТ 30674-99	Оконный блок ПВХ 1800×1400	2	96
88	ГОСТ 30674-99	Оконный блок ПВХ 2100×1400	2	112
89	ГОСТ 30674-99	Оконный блок ПВХ 2400×1400	2	128
90	ГОСТ 30674-99	Оконный блок ПВХ 1500×1400	4	168
91	ГОСТ 30674-99	Оконный блок ПВХ 1800×1400	2	96
92	ГОСТ 30674-99	Оконный блок ПВХ 2100×1400	2	112
93	ГОСТ 30674-99	Оконный блок ПВХ 2400×1400	2	128
94	ГОСТ 30674-99	Оконный блок ПВХ 1500×1400	4	168
95	ГОСТ 30674-99	Оконный блок ПВХ 1800×1400	2	96
96	ГОСТ 30674-99	Оконный блок ПВХ 2100×1400	2	112
97	ГОСТ 30674-99	Оконный блок ПВХ 2400×1400	2	128
98	ГОСТ 30674-99	Оконный блок ПВХ 1500×1400	4	168
99	ГОСТ 30674-99	Оконный блок ПВХ 1800×1400	2	96
100	ГОСТ 30674-99	Оконный блок ПВХ 2100×1400	2	112
101	ГОСТ 30674-99	Оконный блок ПВХ 2400×1400	2	128
102	ГОСТ 30674-99	Оконный блок ПВХ 1500×1400	4	168
103	ГОСТ 30674-99	Оконный блок ПВХ 1800×1400	2	96
104	ГОСТ 30674-99	Оконный блок ПВХ 2100×1400	2	112
105	ГОСТ 30674-99	Оконный блок ПВХ 2400×1400	2	128
106	ГОСТ 30674-99	Оконный блок ПВХ 1500×1400	4	168
107	ГОСТ 30674-99	Оконный блок ПВХ 1800×1400	2	96
108	ГОСТ 30674-99	Оконный блок ПВХ 2100×1400	2	112
109	ГОСТ 30674-99	Оконный блок ПВХ 2400×1400	2	128
110	ГОСТ 30674-99	Оконный блок ПВХ 1500×1400	4	168
111	ГОСТ 30674-99	Оконный блок ПВХ 1800×1400	2	96
112	ГОСТ 30674-99	Оконный блок ПВХ 2100×1400	2	112
113	ГОСТ 30674-99	Оконный блок ПВХ 2400×1400	2	128
114	ГОСТ 30674-99	Оконный блок ПВХ 1500×1400	4	168
115	ГОСТ 30674-99	Оконный блок ПВХ 1800×1400	2	96
116	ГОСТ 30674-99	Оконный блок ПВХ 2100×1400	2	112
117	ГОСТ 30674-99	Оконный блок ПВХ 2400×1400	2	128
118	ГОСТ 30674-99	Оконный блок ПВХ 1500×1400	4	168
119	ГОСТ 30674-99	Оконный блок ПВХ 1800×1400	2	96
120	ГОСТ 30674-99	Оконный блок ПВХ 2100×1400	2	112
121	ГОСТ 30674-99	Оконный блок ПВХ 2400×1400	2	128
122	ГОСТ 30674-99	Оконный блок ПВХ 1500×1400	4	168
123	ГОСТ 30674-99	Оконный блок ПВХ 1800×1400	2	96
124	ГОСТ 30674-99	Оконный блок ПВХ 2100×1400	2	112
125	ГОСТ 30674-99	Оконный блок ПВХ 2400×1400	2	128
126	ГОСТ 30674-99	Оконный блок ПВХ 1500×1400	4	168
127	ГОСТ 30674-99	Оконный блок ПВХ 1800×1400	2	96
128	ГОСТ 30674-99	Оконный блок ПВХ 2100×1400	2	112
129	ГОСТ 30674-99	Оконный блок ПВХ 2400×1400	2	128
130	ГОСТ 30674-99	Оконный блок ПВХ 1500×1400	4	168
131	ГОСТ 30674-99	Оконный блок ПВХ 1800×1400	2	96
132	ГОСТ 30674-99	Оконный блок ПВХ 2100×1400	2	112
133	ГОСТ 30674-99	Оконный блок ПВХ 2400×1400	2	128
134	ГОСТ 30674-99	Оконный блок ПВХ 1500×1400	4	168
135	ГОСТ 30674-99	Оконный блок ПВХ 1800×1400	2	96
136	ГОСТ 30674-99	Оконный блок ПВХ 2100×1400	2	112
137	ГОСТ 30674-99	Оконный блок ПВХ 2400×1400	2	128
138	ГОСТ 30674-99	Оконный блок ПВХ 1500×1400	4	168
139	ГОСТ 30674-99	Оконный блок ПВХ 1800×1400	2	96
140	ГОСТ 30674-99	Оконный блок ПВХ 2100×1400	2	112
141	ГОСТ 30674-99	Оконный блок ПВХ 2400×1400	2	128
142	ГОСТ 30674-99	Оконный блок ПВХ 1500×1400	4	168
143	ГОСТ 30674-99	Оконный блок ПВХ 1800×1400	2	96
144	ГОСТ 30674-99	Оконный блок ПВХ 2100×1400	2	112
145	ГОСТ 30674-99	Оконный блок ПВХ 2400×1400	2	128
146	ГОСТ 30674-99	Оконный блок ПВХ 1500×1400	4	168
147	ГОСТ 30674-99	Оконный блок ПВХ 1800×1400	2	96
148	ГОСТ 30674-99	Оконный блок ПВХ 2100×1400	2	112
149	ГОСТ 30674-99	Оконный блок ПВХ 2400×1400	2	128
150	ГОСТ 30674-99	Оконный блок ПВХ 1500×1400	4	168
151	ГОСТ 30674-99	Оконный блок ПВХ 1800×1400	2	96
152	ГОСТ 30674-99	Оконный блок ПВХ 2100×1400	2	112
153	ГОСТ 30674-99	Оконный блок ПВХ 2400×1400	2	128
154	ГОСТ 30674-99	Оконный блок ПВХ 1500×1400	4	168
155	ГОСТ 30674-99	Оконный блок ПВХ 1800×1400	2	96
156	ГОСТ 30674-99	Оконный блок ПВХ 2100×1400	2	112
157	ГОСТ 30674-99	Оконный блок ПВХ 2400×1400	2	128
158	ГОСТ 30674-99	Оконный блок ПВХ 1500×1400	4	168
159	ГОСТ 30674-99	Оконный блок ПВХ 1800×1400	2	96
160	ГОСТ 30674-99	Оконный блок ПВХ 2100×1400	2	112
161	ГОСТ 30674-99	Оконный блок ПВХ 2400×1400	2	128
162	ГОСТ 30674-99	Оконный блок ПВХ 1500×1400	4	168
163	ГОСТ 30674-99	Оконный блок ПВХ 1800×1400	2	96
164	ГОСТ 30674-99	Оконный блок ПВХ 2100×1400	2	112
165	ГОСТ 30674-99	Оконный блок ПВХ 2400×1400	2	128
166	ГОСТ 30674-99	Оконный блок ПВХ 1500×1400	4	168
167	ГОСТ 30674-99	Оконный блок ПВХ 1800×1400	2	96
168	ГОСТ 30674-99	Оконный блок ПВХ 2100×1400	2	112
169	ГОСТ 30674-99	Оконный блок ПВХ 2400×1400	2	128
170	ГОСТ 30674-99	Оконный блок ПВХ 1500×1400	4	168
171	ГОСТ 30674-99	Оконный блок ПВХ 1800×1400	2	96
172	ГОСТ 30674-99	Оконный блок ПВХ 2100×1400	2	112
173	ГОСТ 30674-99	Оконный блок ПВХ 2400×1400	2	128
174	ГОСТ 30674-99	Оконный блок ПВХ 1500×1400	4	168
175	ГОСТ 30674-99	Оконный блок ПВХ 1800×1400	2	96
176	ГОСТ 30674-99	Оконный блок ПВХ 2100×1400	2	112
177	ГОСТ 30674-99	Оконный блок ПВХ 2400×1400	2	128
178	ГОСТ 30674-99	Оконный блок ПВХ 1500×1400	4	168
179	ГОСТ 30674-99	Оконный блок ПВХ 1800×1400	2	96
180	ГОСТ 30674-99	Оконный блок ПВХ 2100×1400	2	112
181	ГОСТ 30674-99	Оконный блок ПВХ 2400×1400	2	128
182	ГОСТ 30674-99	Оконный блок ПВХ 1500×1400	4	168
183	ГОСТ 30674-99	Оконный блок ПВХ 1800×1400	2	96
184	ГОСТ 30674-99	Оконный блок ПВХ 2100×1400	2	112
185	ГОСТ 30674-99	Оконный блок ПВХ 2400×1400	2	128
186	ГОСТ 30674-99	Оконный блок ПВХ 1500×1400	4	168
187	ГОСТ 30674-99	Оконный блок ПВХ 1800×1400	2	96
188	ГОСТ 30674-99	Оконный блок ПВХ 2100×1400	2	112
189	ГОСТ 30674-99	Оконный блок ПВХ 2400×1400	2	128
190	ГОСТ 30674-99	Оконный блок ПВХ 1500×1400	4	168
191	ГОСТ 30674-99	Оконный блок ПВХ 1800×1400	2	96
192	ГОСТ 30674-99	Оконный блок ПВХ 2100×1400	2	112
193	ГОСТ 30674-99	Оконный блок ПВХ 2400×1400	2	128
194	ГОСТ 30674-99	Оконный блок ПВХ 1500×1400	4	168
195	ГОСТ 30674-99	Оконный блок ПВХ 1800×1400	2	96
196	ГОСТ 30674-99	Оконный блок ПВХ 2100×1400	2	112
197	ГОСТ 30674-99	Оконный блок ПВХ 2400×1400	2	128
198	ГОСТ 30674-99	Оконный блок ПВХ 1500×1400	4	168
199	ГОСТ 30674-99	Оконный блок ПВХ 1800×1400	2	96
200	ГОСТ 30674-99	Оконный блок ПВХ 2100×1400	2	112
201	ГОСТ 30674-99	Оконный блок ПВХ 2400×1400	2	128
202	ГОСТ 30674-99	Оконный блок ПВХ 1500×1400	4	168
203	ГОСТ 30674-99	Оконный блок ПВХ 1800×1400	2	96
204	ГОСТ 30674-99	Оконный блок ПВХ 2100×1400	2	112
205	ГОСТ 30674-99	Оконный блок ПВХ 2400×1400	2	128
206	ГОСТ 30674-99	Оконный блок ПВХ 1500×1400	4	168
207	ГОСТ 30674-99	Оконный блок ПВХ 1800×1400	2	96
208	ГОСТ 30674-99	Оконный блок ПВХ 2100×1400	2	112
209	ГОСТ 30674-99	Оконный блок ПВХ 2400×1400	2	128
210	ГОСТ 30674-99	Оконный блок ПВХ 1500×1400	4	168
211	ГОСТ 30674-99	Оконный блок ПВХ 1800×1400	2	96
212	ГОСТ 30674-99	Оконный блок ПВХ 2100×1400	2	112
213	ГОСТ 30674-99	Оконный блок ПВХ 2400×1400	2	128
214	ГОСТ 30674-99	Оконный блок ПВХ 1500×1400	4	168
215	ГОСТ 30674-99	Оконный блок ПВХ 1800×1400	2	96
216	ГОСТ 30674-99	Оконный блок ПВХ 2100×1400	2	112
217	ГОСТ 30674-99	Оконный блок ПВХ 2400×1400	2	128
218	ГОСТ 30674-99	Оконный блок ПВХ 1500×1400	4	168
219	ГОСТ 30674-99	Оконный блок ПВХ 1800×1400	2	96
220	ГОСТ 30674-99	Оконный блок ПВХ 2100×1400	2	112
221	ГОСТ 30674-99	Оконный блок ПВХ 2400×1400	2	128
222	ГОСТ 30674-99	Оконный блок ПВХ 1500×1400	4	168
223	ГОСТ 30674-99	Оконный блок ПВХ 1800×1400	2	96
224	ГОСТ 30674-99	Оконный блок ПВХ 2100×1400	2	112
225	ГОСТ 30674-99	Оконный блок ПВХ 2400×1400	2	128
226	ГОСТ 30674-99	Оконный блок ПВХ 1500×1400	4	168
227	ГОСТ 30674-99	Оконный блок ПВХ 1800×1400	2	96
228	ГОСТ 30674-99	Оконный блок ПВХ 2100×1400	2	112
229	ГОСТ 30674-99	Оконный блок ПВХ 2400×1400	2	128
230	ГОСТ 30674-99	Оконный блок ПВХ 1500×1400	4	168
231	ГОСТ 30674-99	Оконный блок ПВХ 1800×1400	2	96
232	ГОСТ 30674-99	Оконный блок ПВХ 2100×1400	2	112
233	ГОСТ 30674-99	Оконный блок ПВХ 2400×1400	2	128
234	ГОСТ 30674-99	Оконный блок ПВХ 1500×1400	4	168
235	ГОСТ 30674-99	Оконный блок ПВХ 1800×1400	2	96
236	ГОСТ 30674-99	Оконный блок ПВХ 2100×1400	2	112
237	ГОСТ 30674-99	Оконный блок ПВХ 2400×1400	2	128
238	ГОСТ 30674-99	Оконный блок ПВХ 1500×1400	4	168
239	ГОСТ 30674-99	Оконный блок ПВХ 1800×1400	2	96
240	ГОСТ 30674-99	Оконный блок ПВХ 2100×1400	2	112
241	ГОСТ 30674-99	Оконный блок ПВХ 2400×1400	2	128
242	ГОСТ 30674-99	Оконный блок ПВХ 1500×1400	4	168
243	ГОСТ 30674-99	Оконный блок ПВХ 1800×1400	2	96
244	ГОСТ 30674-99	Оконный блок ПВХ 2100×1400	2	112
245	ГОСТ 30674-99	Оконный блок ПВХ 2400×1400	2	128
246	ГОСТ 30674-99	Оконный блок ПВХ 1500×1400	4	168
247	ГОСТ 30674-99	Оконный блок ПВХ 1800×1400	2	96
248	ГОСТ 30674-99	Оконный блок ПВХ 2100×1400	2	112
249	ГОСТ 30674-99	Оконный блок ПВХ 2400×1400	2	128
250	ГОСТ 30674-99	Оконный блок ПВХ 1500×1400	4	168
251	ГОСТ 30674-99	Оконный блок ПВХ 1800×1400	2	96
252	ГОСТ 30674-99	Оконный блок ПВХ 2100×1400	2	112
253	ГОСТ 30674-99	Оконный блок ПВХ 2400×1400	2	128
254	ГОСТ 30674-99	Оконный блок ПВХ 1500×1400	4	168
255	ГОСТ 30674-99	Оконный блок ПВХ 1800×1400	2	96
256	ГОСТ 30674-99	Оконный блок ПВХ 2100×1400	2	112
257	ГОСТ 30674-99	Оконный блок ПВХ 2400×1400	2	128
258	ГОСТ 30674-99	Оконный блок ПВХ 1500×1400	4	168
259	ГОСТ 30674-99	Оконный блок ПВХ 1800×1400	2	96
260	ГОСТ 30674-99	Оконный блок ПВХ 2100×1400	2	112
261	ГОСТ 30674-99	Оконный блок ПВХ 2400×1400	2	128
262	ГОСТ 30674-99	Оконный блок ПВХ 1500×1400	4	168
263	ГОСТ 30674-99	Оконный блок ПВХ 1800×1400	2	96
264	ГОСТ 30674-99	Оконный блок ПВХ 2100×1400	2	112
265	ГОСТ 30674-99	Оконный блок ПВХ 2400×1400	2	128
266	ГОСТ 30674-99	Оконный блок ПВХ 1500×1400	4	168
267	ГОСТ 30674-99	Оконный блок ПВХ 1800×1400	2	96
268	ГОСТ 30674-99	Оконный блок ПВХ 2100×1400	2	112
269	ГОСТ 30674-99	Оконный блок ПВХ 2400×1400	2	128
270	ГОСТ 30674-99	Оконный блок ПВХ 1500×1400	4	168
271	ГОСТ 30674-99	Оконный блок ПВХ 1800×1400	2	96
272	ГОСТ 30674-99	Оконный блок ПВХ 2100×1400	2	112
273	ГОСТ 30674-99	Оконный блок ПВХ 2400×1400	2	128
274	ГОСТ 30674-99	Оконный блок ПВХ 1500×1400	4	168
275	ГОСТ 30674-99	Оконный блок ПВХ 1800×1400	2	96
276	ГОСТ 30674-99	Оконный блок ПВХ 2100×1400	2	112
277	ГОСТ 30674-99	Оконный блок ПВХ 2400×1400	2	128
278	ГОСТ 30674-99	Оконный блок ПВХ 1500×1400	4	168
279	ГОСТ 30674-99	Оконный блок ПВХ 1800×1400	2	96
280	ГОСТ 30674-99	Оконный блок ПВХ 2100×1400	2	112
281	ГОСТ 30674-99	Оконный блок ПВХ 2400×1400	2	128
282	ГОСТ 30674-99	Оконный блок ПВХ 1500×1400	4	168
283	ГОСТ 30674-99	Оконный блок ПВХ 1800×1400	2	96
284	ГОСТ 30674-99	Оконный блок ПВХ 2100×1400	2	112
285	ГОСТ 30674-99	Оконный блок ПВХ 2400×1400	2	128
286	ГОСТ 30674-99	Оконный блок ПВХ 1500×1400	4	168
287	ГОСТ 30674-99	Оконный блок ПВХ 1800×1400	2	96
288	ГОСТ 30674-99	Оконный блок ПВХ 2100×1400	2	112
289	ГОСТ 30674-99	Оконный блок ПВХ 2400×1400	2	128
290	ГОСТ 30674-99	Оконный блок ПВХ 1500×1400	4	168
291	ГОСТ 30674-99	Оконный блок ПВХ 1800×1400	2	96
292	ГОСТ 30674-99	Оконный блок ПВХ 2100×1400	2	112
293	ГОСТ 30674-99	Оконный блок ПВХ 2400×1400	2	128
294	ГОСТ 30674-99	Оконный блок ПВХ 1500×1400	4	168
295	ГОСТ 30674-99	Оконный блок ПВХ 1800×1400	2	96
296	ГОСТ 30674-99	Оконный блок ПВХ 2100×1400	2	112
297	ГОСТ 30674-99	Оконный блок ПВХ 2400×1400	2	128
298	ГОСТ 30674-99	Оконный блок ПВХ 1500×1400	4	168
299	ГОСТ 30674-99	Оконный блок ПВХ 1800×1400	2	96
300	ГОСТ 30674-99	Оконный блок ПВХ 2100×1400	2	112
301	ГОСТ 30674-99	Оконный блок ПВХ 2400×1400	2	128
302	ГОСТ 30674-99	Оконный блок ПВХ 1500×1400	4	168
303	ГОСТ 30674-99	Оконный блок ПВХ 1800×1400	2	96
304	ГОСТ 30674-99	Оконный блок ПВХ 2100×1400	2	112
305	ГОСТ 30674-99	Оконный блок ПВХ 2400×1400	2	128
306	ГОСТ 30674-99	Оконный блок ПВХ 1500×1400	4	168
307	ГОСТ 30674-99	Оконный блок ПВХ 1800×1400	2	96
308	ГОСТ 30674-99	Оконный блок ПВХ 2100×1400	2	112
309	ГОСТ 30674-99	Оконный блок ПВХ 2400×1400	2	128
310	ГОСТ 30674-99	Оконный блок ПВХ 1500×1400	4	168
311	ГОСТ 30674-99	Оконный блок ПВХ 1800×1400	2	96
312	ГОСТ 30674-99	Оконный блок ПВХ 2100×1400	2	112
313	ГОСТ 30674-99	Оконный блок ПВХ 2400×1400	2	128
314	ГОСТ 30674-99	Оконный блок ПВХ 1500×1400	4	168
315	ГОСТ 30674-99	Оконный блок ПВХ 1800×1400	2	96
316	ГОСТ 30674-99	Оконный блок ПВХ 2100×1400	2	112
317	ГОСТ 30674-99	Оконный блок ПВХ 2400×1400	2	128
318	ГОСТ 30674-99	Оконный блок ПВХ 1500×1400	4	168
319	ГОСТ 30674-99	Оконный блок ПВХ 1800×1400	2	96
320	ГОСТ 30674-99	Оконный блок ПВХ 2100×1400	2	112
321	ГОСТ 30674-99	Оконный блок ПВХ 2400×1400	2	128
322	ГОСТ 30674-99	Оконный блок ПВХ 1500×1400	4	168
323	ГОСТ 30674-99	Оконный блок ПВХ 1800×1400	2	96
324	ГОСТ 30674-99	Оконный блок ПВХ 2100×1400	2	112
325	ГОСТ 30674-99	Оконный блок

ფასადი 5 - 8 ღერძებში.

კორპუსი №2.

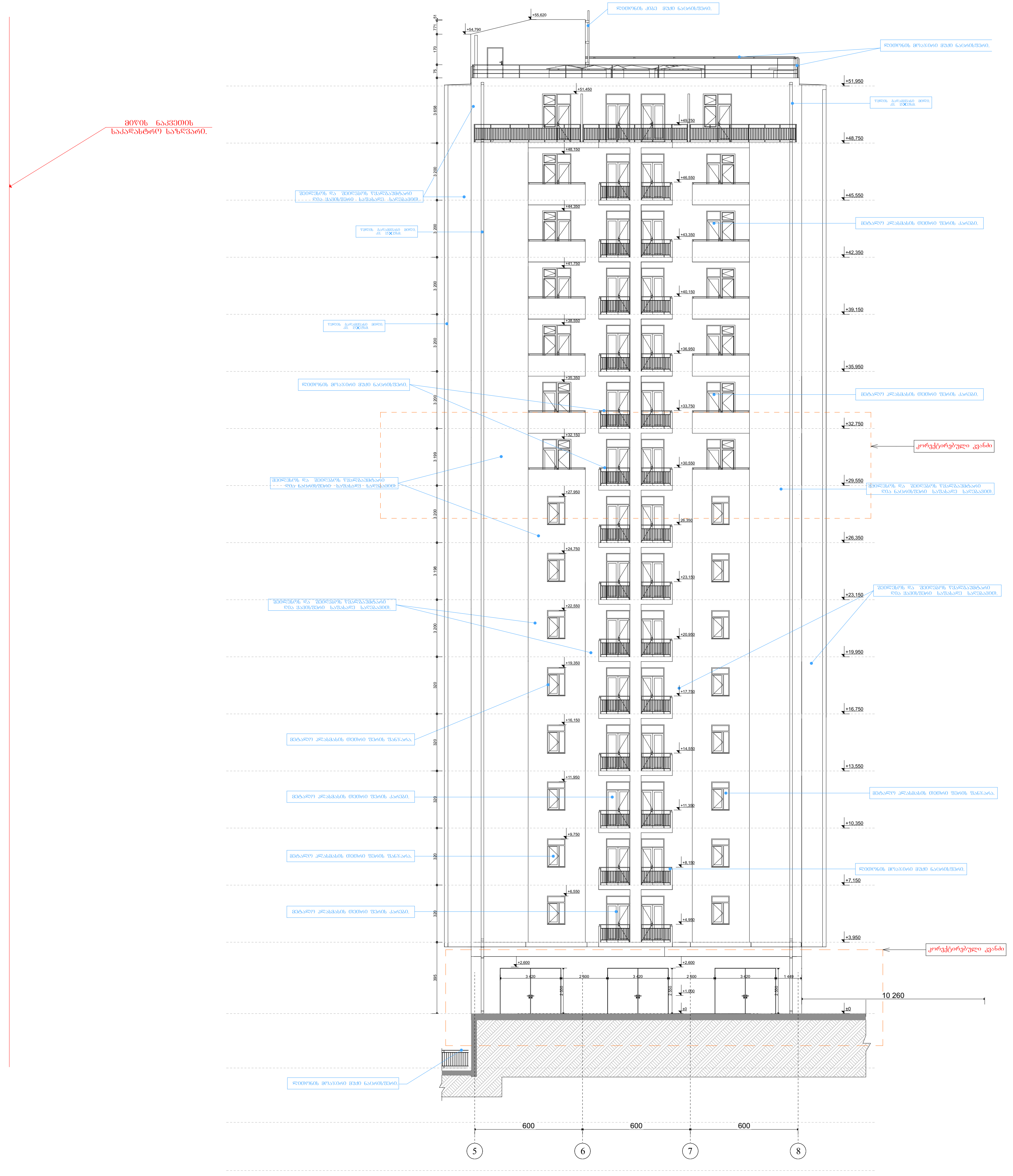

მოცემულ ფასადზე
+29.60 ნიშნულზე ერკერების მაგივრად
მოეწყობა აივანი.

შპს. "თამარინა" ქ. თბილისი ვერცხლის ქ.№20		დამკვეთი: შ.პ.ს. „ელემი.“		
		მრავალფუნქციური საცხოვრებელი კომპლექსი ვაშლიჯვარში ზონა -3 მიმდებარედ. კორპ.№1		
სტადია პროექტი	დაკვეთა	დირექტორი. პრ.მთ.არქიტექტორი	მ.თავართქილაძე	
		არქიტექტორი	ი.ვარდანაშვილი	
	მასშტაბი	კონსტრუქტორი	გ.გეთიაშვილი	
	ფურცელი	შეასრულა	ი.ვარდანაშვილი	
არქიტექტურა	ფურცლები	შეამოწმა	მ.თავართქილაძე	

პირობითი ნიშნები

ნაკვეთის საზღვარი

1-1 ჭრილის ხაზი

კორპუსი - №2. ფასადი 5 - 8 ღერძებში.

შენიშვნები

1. ზომები მოცემულია სმ-ში, ნიშნულები მ-ში.
2. ნახაზის ყველა ცვლილება შეთანხმდეს პროექტის ავტორთან.

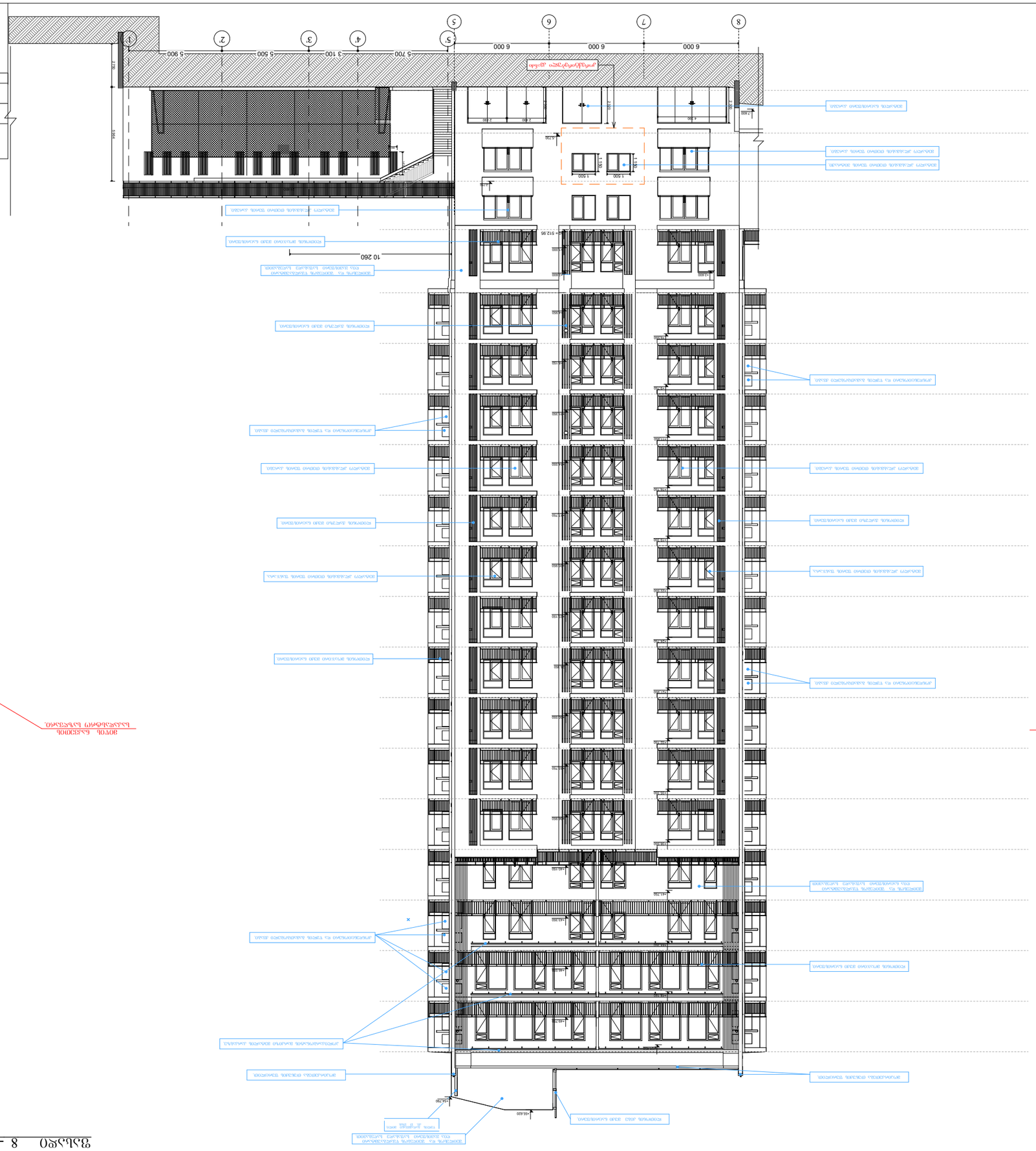
1 2 3 4 5 6 7 8
5 900 5 500 3 100 5 700 6 000 6 000 6 000
17 800
2 990
2 990
2 990
2 990
2 990
2 990
2 990
2 990
1 500
1 500
1 170
1 170
1 170

ფასადი 1-3 სექტორებისთვის

ფასადის №2

ფასადის ტიპი	ფასადის ტიპი
ფასადის ფერი	ფასადის ფერი
ფასადის ტიპი	ფასადის ტიპი
ფასადის ფერი	ფასადის ფერი
ფასადის ტიპი	ფასადის ტიპი
ფასადის ფერი	ფასადის ფერი
ფასადის ტიპი	ფასადის ტიპი
ფასადის ფერი	ფასადის ფერი
ფასადის ტიპი	ფასადის ტიპი
ფასადის ფერი	ფასადის ფერი

კორპუსი №2.

ფასადი თ-ა ღერძებში.

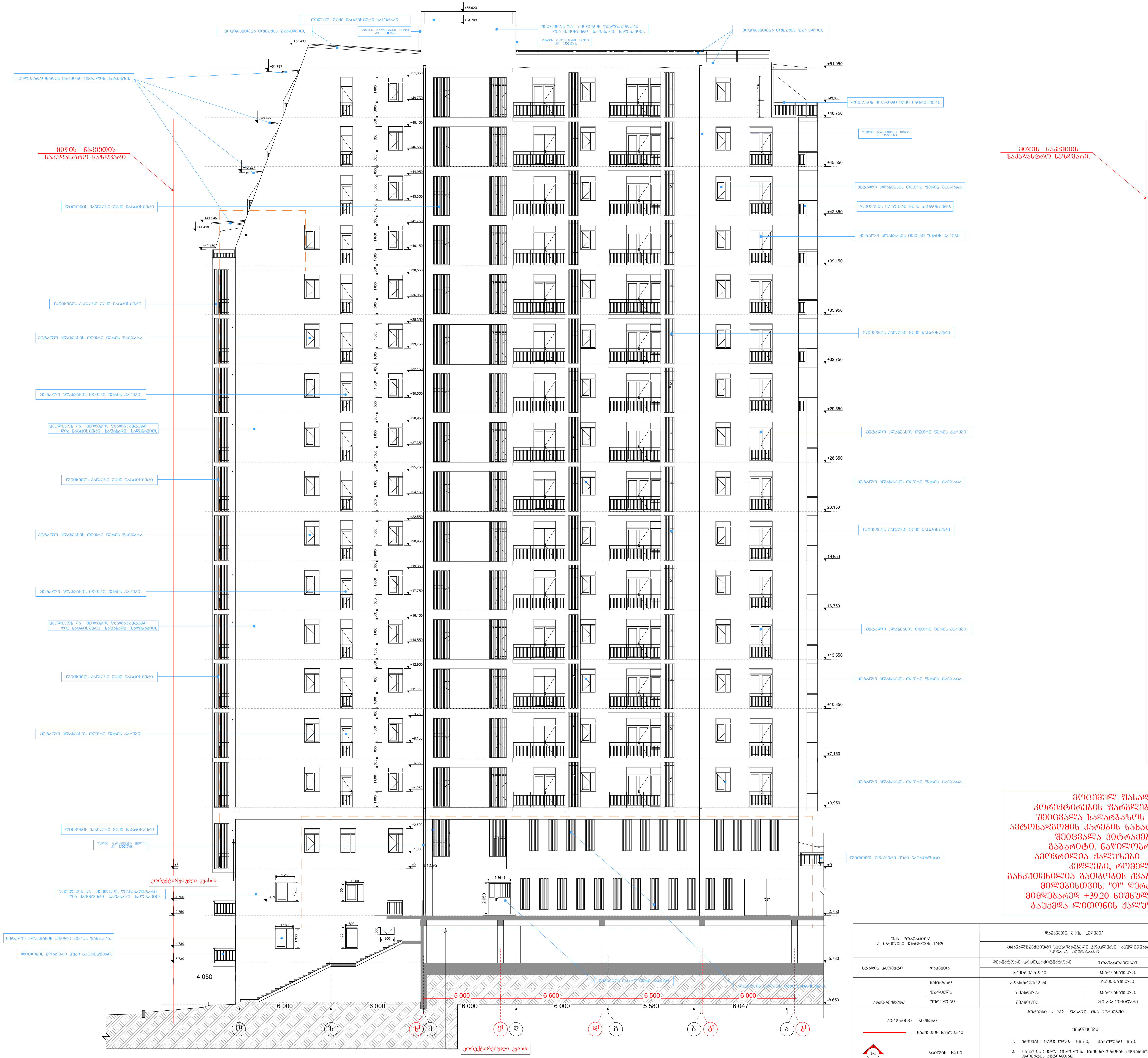

მოცემულ ფასადზე კორექტირების ფარგლებში შეიცვალა სადარბაზოს და ავტოსადგომის კარების ნახატი, შეიცვალა ვიტრაჟების გაბარიტი. ნაწილობრივ ამოჭრილია ჟალუზები და კედლები, რომელიც განკუთვნილია გათბობის ქვაბის მილებისთვის. "თ" ღერძის მიმდებარედ +39.20 ნიშნულზე გაუქმდა ლითონის ჟალუზი.

შპს. "თამარინა" ქ. თბილისი ვერცხლის ქ.№20		დამკვეთი: შ.პ.ს. „ეღემი."	
		მრავალფუნქციური საცხოვრებელი კომპლექსი ვაშლიჯვარში ზონა -3 მიმდებარედ.	
სტადია პროექტი	დაკვეთა	დირექტორი. პრ.მთ.არქიტექტორი	მ.თავართქილაძე
		არქიტექტორი	ი.ვარდანაშვილი
	მასშტაბი	კონსტრუქტორი	გ.ბეთიაშვილი
	ფურცელი	შეასრულა	ი.ვარდანაშვილი
არქიტექტურა	ფურცლები	შეამოწმა	მ.თავართქილაძე
		კორპუსი - №2. ფასადი თ-ა ღერძებში.	

პირობითი ნიშნები

ნაკვეთის საზღვარი

1-1 ჭრილის ხაზი

შენიშვნები

1. ზომები მოცემულია სმ-ში, ნიშნულები მ-ში.
2. ნახაზის ყველა ცვლილება მშენებლობისას შეთანხმდეს პროექტის ავტორთან.

Фасад 4 - 1

Лист №3.

Ведомость ссылочных и прилагаемых документов	
Обозначение	Наименование
Основной комплект	
АР	Архитектурные решения
Изм. Кол.уч. Лист № док. Подп. Дата	2024-ПЗ-АР
Разработал	Фасад 4 - 1
Проверил	
Н.контр.	
ГИП	
Стадия Р	Лист 1
	Листов 1
	ООО "Проектная компания "Стиль"
Согласовано	
Инв.№ подл.	Подп. и дата
Взам.инв.№	
Инв.№ дубл.	
Подп. и дата	

1. Чертеж выполнен в соответствии с ГОСТ 21.501-2018 "Правила выполнения рабочей документации архитектурных решений".
2. Фасадные конструкции см. в разделе "Архитектурные решения".

Фасад 4 - 1

Фасад 1 - 4

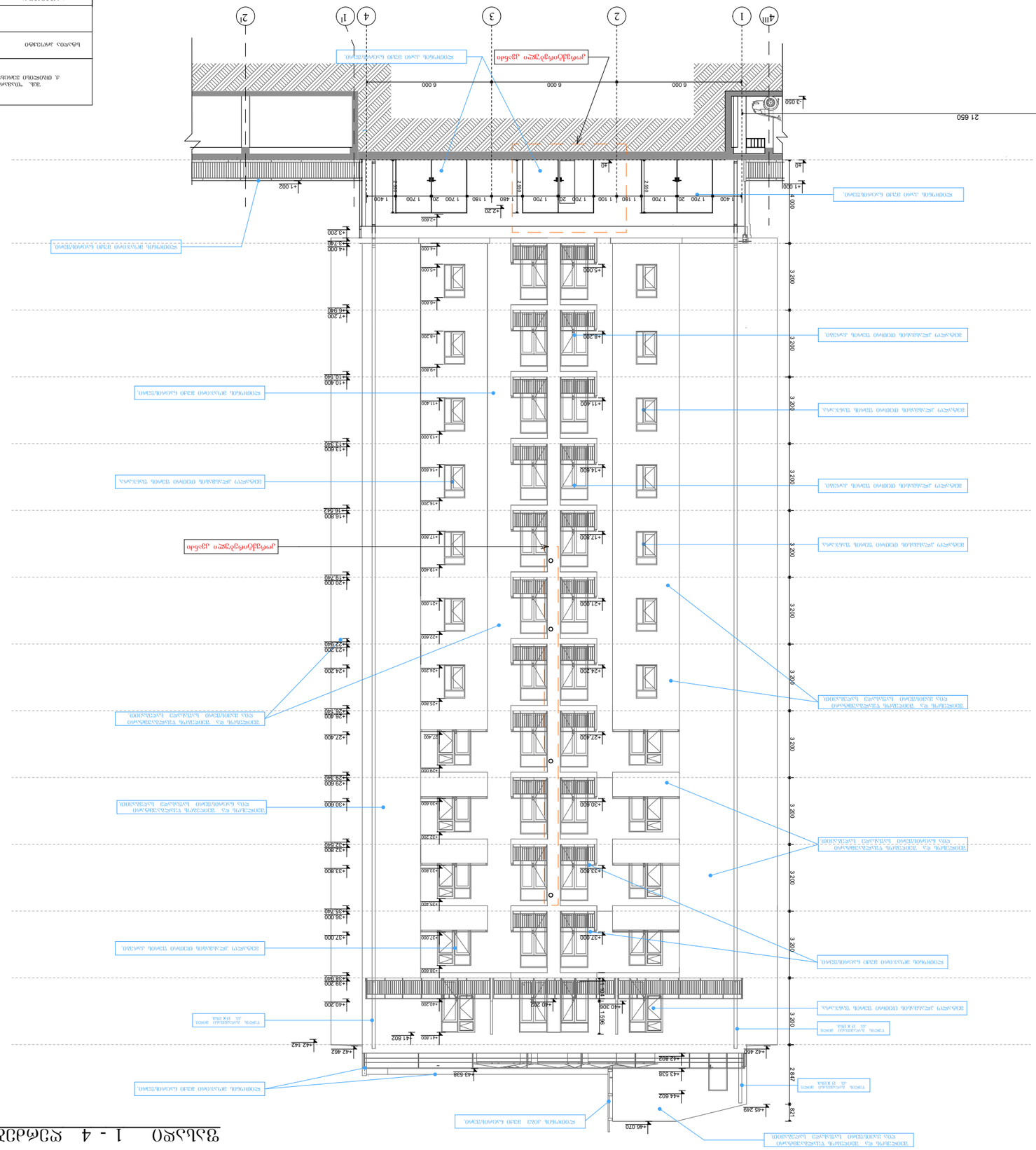
4III
1
2
3
2
1I
4
1I
2I
21 650
6 000
6 000
6 000
3 050
+1 000
+1 002
+4 000
+5 000
+7 200
+8 200
+10 400
+11 400
+13 600
+14 600
+16 800
+17 800
+20 000
+21 000
+23 200
+24 200
+26 400
+27 400
+29 600
+30 600
+32 800
+33 800
+36 000
+37 000
+39 200
+40 200
+41 802
+42 462
+43 538
+44 602
+46 020
3 200
2 867
821
1 596
2 500
1 400
1 700
1 180
1 480
1 100
2 200
40
1 400
1 700
1 700
1 700

Фасад 1 - 9 / А - Ф

Лист № 3.

Примечание:
1. Материал облицовки фасада - керамогранит, цвет по проекту.
2. Кладка наружных стен выполнена из газобетонных блоков на клеевом растворе.

Условные обозначения:
- Граница земельного участка
- Линия отмостки
- Линия цоколя
- Линия кровли
- Линия парапета
- Линия ограждения балкона
- Линия ограждения лоджии
- Линия ограждения террасы
- Линия ограждения кровли
- Линия ограждения крыши
- Линия ограждения козырька
- Линия ограждения навеса
- Линия ограждения пандуса
- Линия ограждения лестницы
- Линия ограждения пожарной лестницы
- Линия ограждения аварийной лестницы
- Линия ограждения эвакуационной лестницы
- Линия ограждения эвакуационного выхода
- Линия ограждения эвакуационного люка
- Линия ограждения эвакуационного окна
- Линия ограждения эвакуационного балкона
- Линия ограждения эвакуационного козырька
- Линия ограждения эвакуационного навеса
- Линия ограждения эвакуационного пандуса
- Линия ограждения эвакуационной лестницы
- Линия ограждения эвакуационной пожарной лестницы
- Линия ограждения эвакуационной аварийной лестницы
- Линия ограждения эвакуационной эвакуационной лестницы
- Линия ограждения эвакуационного эвакуационного выхода
- Линия ограждения эвакуационного эвакуационного люка
- Линия ограждения эвакуационного эвакуационного окна
- Линия ограждения эвакуационного эвакуационного балкона
- Линия ограждения эвакуационного эвакуационного козырька
- Линия ограждения эвакуационного эвакуационного навеса
- Линия ограждения эвакуационного эвакуационного пандуса
- Линия ограждения эвакуационного эвакуационной лестницы
- Линия ограждения эвакуационного эвакуационной пожарной лестницы
- Линия ограждения эвакуационного эвакуационной аварийной лестницы
- Линия ограждения эвакуационного эвакуационной эвакуационной лестницы
- Линия ограждения эвакуационного эвакуационного эвакуационного выхода
- Линия ограждения эвакуационного эвакуационного эвакуационного люка
- Линия ограждения эвакуационного эвакуационного эвакуационного окна
- Линия ограждения эвакуационного эвакуационного эвакуационного балкона
- Линия ограждения эвакуационного эвакуационного эвакуационного козырька
- Линия ограждения эвакуационного эвакуационного эвакуационного навеса
- Линия ограждения эвакуационного эвакуационного эвакуационного пандуса
- Линия ограждения эвакуационного эвакуационного эвакуационной лестницы
- Линия ограждения эвакуационного эвакуационного эвакуационной пожарной лестницы
- Линия ограждения эвакуационного эвакуационного эвакуационной аварийной лестницы
- Линия ограждения эвакуационного эвакуационного эвакуационной эвакуационной лестницы

Фасад 1 - 9 / А - Ф

Лист № 3.

ტიპიური სართულის გეგმა	
ტიპიური სართულის გეგმა	
ტიპიური სართულის გეგმა	