

გადახდის აპარატის მოწყობა გარე ფასადზე

მისამართი: ქ. თბილისი ომარ ხიზანიშვილის ქ.№12 ნაკვეთი № 01.11.12.017.154

ახალი ბანკი
CREDO BANK

არქ. ლადო გოგილაშვილი

მისამართი: ქ. თბილისი ომარ ხიზანიშვილის ქ.№12 ნაკვეთი № 01.11.12.017.154



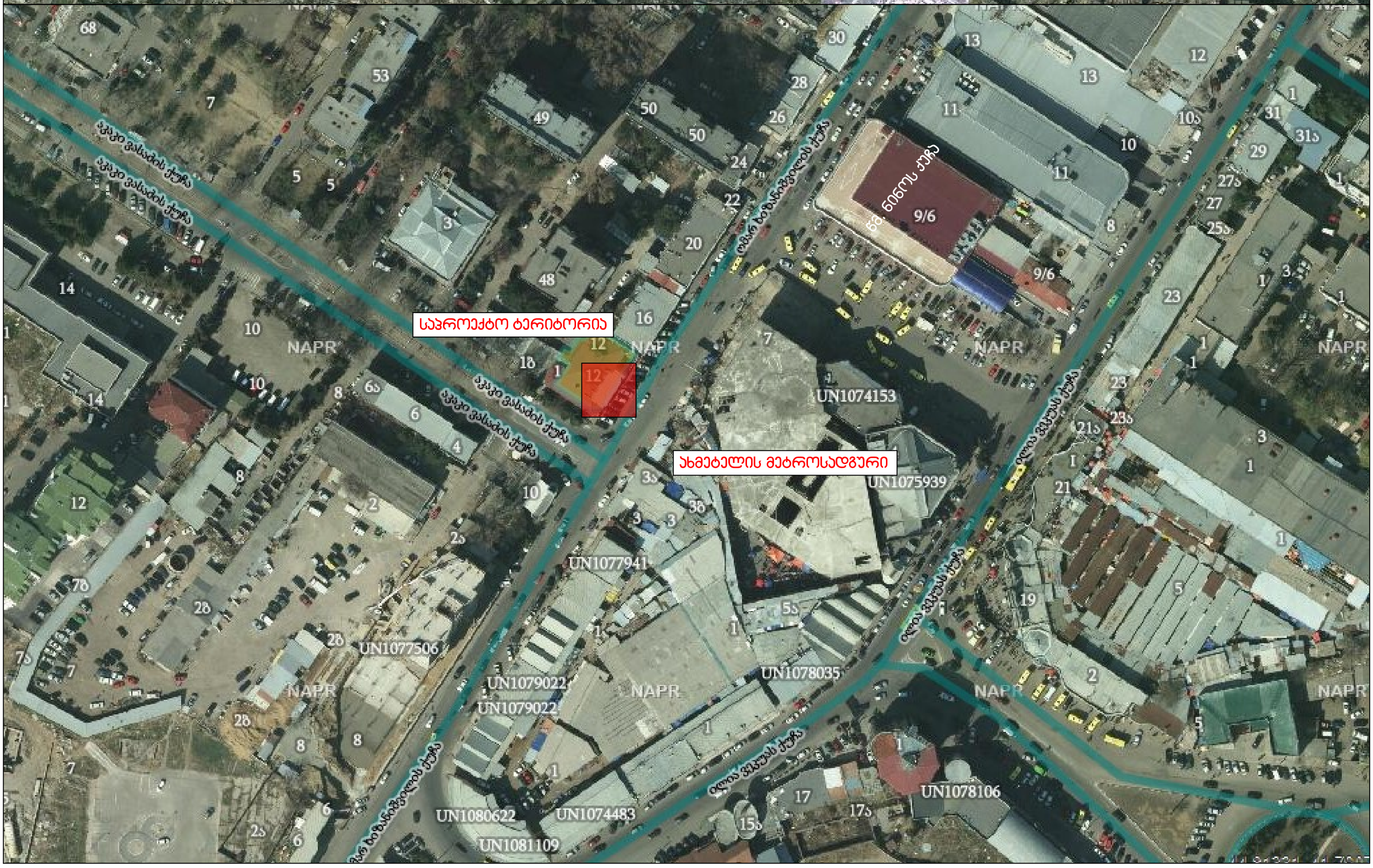

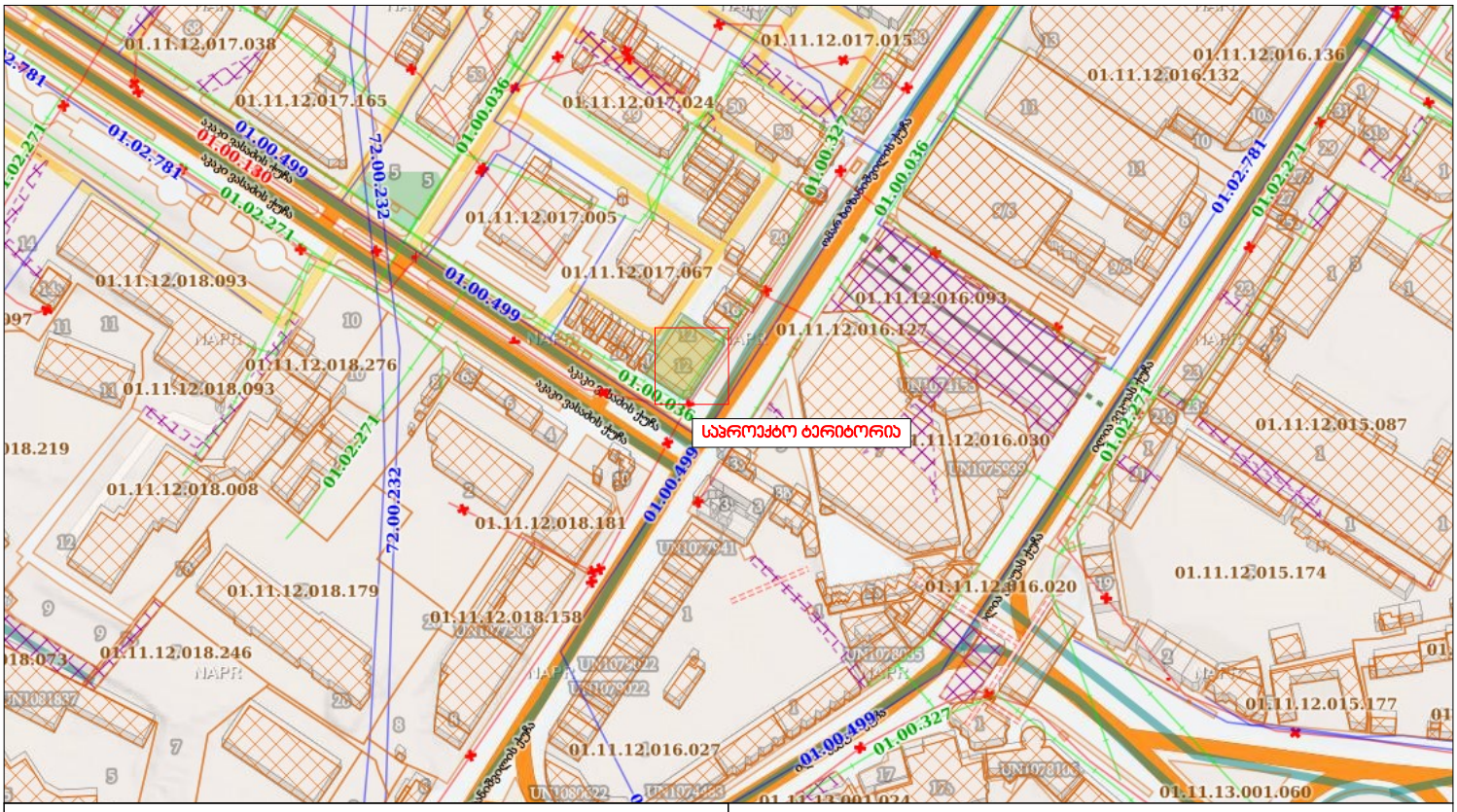

საქართველოს იუსტიციის სამინისტრო
საჯარო რეესტრის ეროვნული სააგენტო

საკადასტრო გეგმა

მიწის ნაკვეთის საკადასტრო კოდი: *01.11.12.017.154*
განცხადების რეგისტრაციის ნომერი: *882008261337*
მიწის ნაკვეთის ფართობი: *424* კვ.მ.
დანიშნულება: *არასასოფლო-სამეურნეო*
მომზადების თარიღი: *24.10.14*

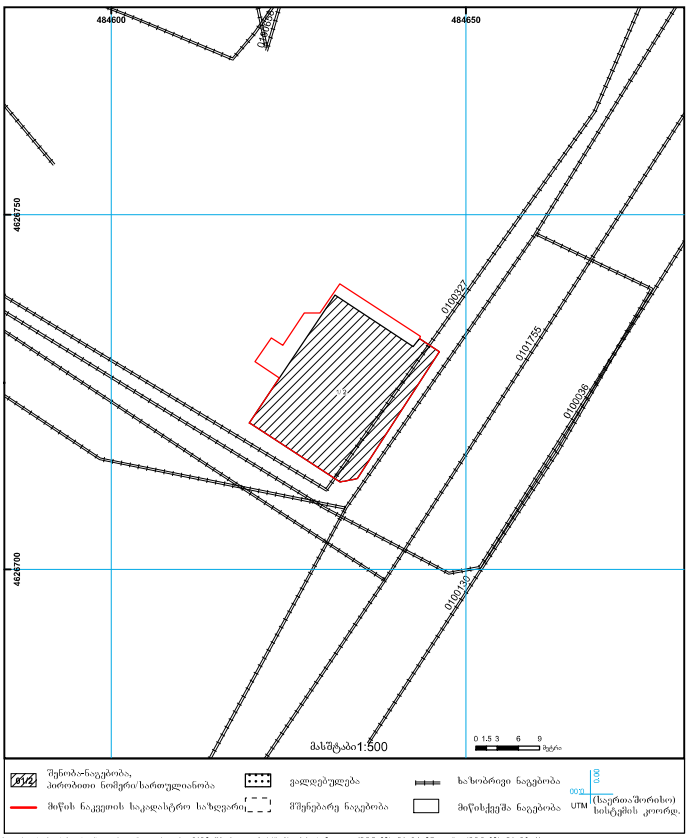

საჯარო რეესტრის ეროვნული სააგენტო თბილისი 0102 ფ.მ. ნოლაძის/ნ. მეგობის ქ. 2 ტელ.: (995 32) 91 04 27; ფაქსი (995 32) 91 03 41
საჯარო რეესტრის ეროვნული სააგენტო თბილისი ფ. ლიბრეხტის გამ. 89/24 ტელ: (995 32) 94 13 65
www.napr.gov.ge

მიწის (უძრავი ქონების) საკადასტრო კოდი: **N 01.11.12.017.154**

ამონაწერი საჯარო რეესტრიდან

განცხადების რეგისტრაცია
N 882020336054 - 22/06/2020 15:32:28

მომზადების თარიღი
24/06/2020 21:12:30

საკუთრების განყოფილება

ზონა	სექტორი	კვარტალი	ნაკვეთი
თბილისი	გლდანი		
01	**11**	**12**	**017/154**

მისამართი: ქალაქი თბილისი, ომარ ხიზანიშვილის ქუჩა, N 12

ნაკვეთის საკუთრების ტიპი: საკუთრება
ნაკვეთის დანიშნულება: არასასოფლო სამეურნეო
დაშენებული ფართობი: 424.00 კვ.მ.
ნაკვეთის წინა ნომერი: **01.11.12.017.092;**
შენობა-ნაგებობის ჩამონათვალი: შენობა N1 საერთო ფართი 435.36 კვ.მ. (მათ შორის I სართული ფართი 105.13 კვ.მ. II სართული 330.23 კვ.მ.)

მესაკუთრის განყოფილება

განცხადების რეგისტრაცია : ნომერი 882008261337 , თარიღი 29/08/2008 13:38:12
უფლების რეგისტრაცია: თარიღი 03/09/2008

უფლების დამადასტურებელი დოკუმენტი:

- სანოტარო წესით 2005 წლის 21 მარტს დამოწმებული შპს-ს უძრავი და მოძრავი ქონების გაყოფის ხელშეკრულება (რეესტრის N1-1664, ნოტარიუსი ლ. რობაქიძე) ქ. თბილისის გლდანი-ნაძალადევის რაიონული სასამართლოს 2005 წლის 28 მარტის დადგენილება, რეესტრის N1/4-586
- დადგენილება N114, ოქმი N15 , დამოწმების თარიღი:15/08/2008 , ქ. თბილისის გლდანი-ნაძალადევის რაიონის გამგეობა
- საკუთრების დამადასტურებელი მოწმობა N1103 , დამოწმების თარიღი:20/10/2010 , ქალაქ თბილისის მერიის საჯარო სამართლის იურიდიული პირი ქონების მართვის სააგენტო
- ქ.თბილისის თვითმმართველი ერთეულის ქონების პირობებით გამოცხადებულ აუქციონში გამარჯვების დამადასტურებელი ოქმი (ხელშეკრულება) N1-7 , დამოწმების თარიღი:17/03/2010 , ქ.თბილისის მერიის სააუქციონო (საპრივატიზაციო) კომისია

მესაკუთრეები:
შპს "მომავალი 2005" , ID ნომერი:200131632

მესაკუთრე: **აღწერა:**
შპს "მომავალი 2005"

საგადასახადო გირავნობა:

- საგადასახადო გირავნობა/აკრძალვა: **102019449908 23/11/2019 15:48:49**
  შპს შპს მომავალი 2005 ს/კ 200131632
  საგანი: **მთელი ქონება, მთელი ქონება**
  საფუძველი: **შეტყობინება, N00125303, 22.11.2019, შემოსავლების სამსახური**


(032) 242 42 42
CREDO BANK
გად. აპარატის მოწყ. ადგილი
2021/10/2 18:13


CREDO BANK
2021/10/2 18:14


BURGER HOUSE
2021/10/2 18:13


CREDO BANK
www.credobank.ge
2021/10/2 18:14


CREDO BANK
www.credobank.ge
2021/10/2 18:14


2021/10/2 18:14

მისამართი: ქ. თბილისი ომარ ხიზანიშვილის ქ.№12 ნაკვეთი № 01.11.12.017.154



ხედი 1

გად. აპარატის მოწყ. ადგილი