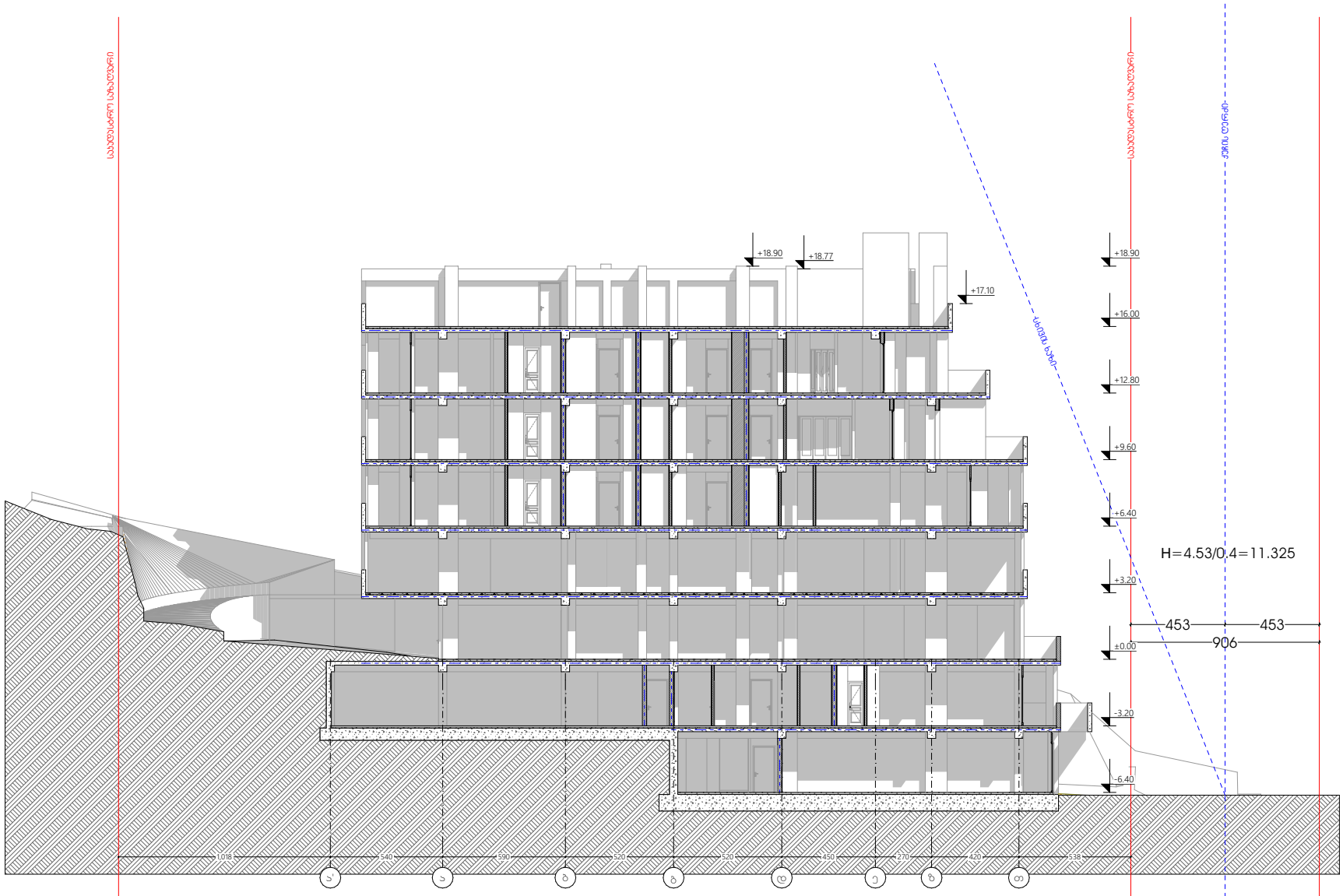

oda dezeen

პროექტი
მრავალბინიანი საცხოვრებელი სახლი

პროექტისმისამართი
ქ. თბილისი, ი.ბამრეკელის ქუჩა№35ა
ს/კ 01.14.02.025.092

მთავარი არქიტექტორი
სოფი ხოჯავა

არქიტექტორი
სოფი ხოჯავა

ნახაზი
სიმაღლის ბანსაზღვრის სქემა

მასშტაბი
1:100

ფორმატი A1

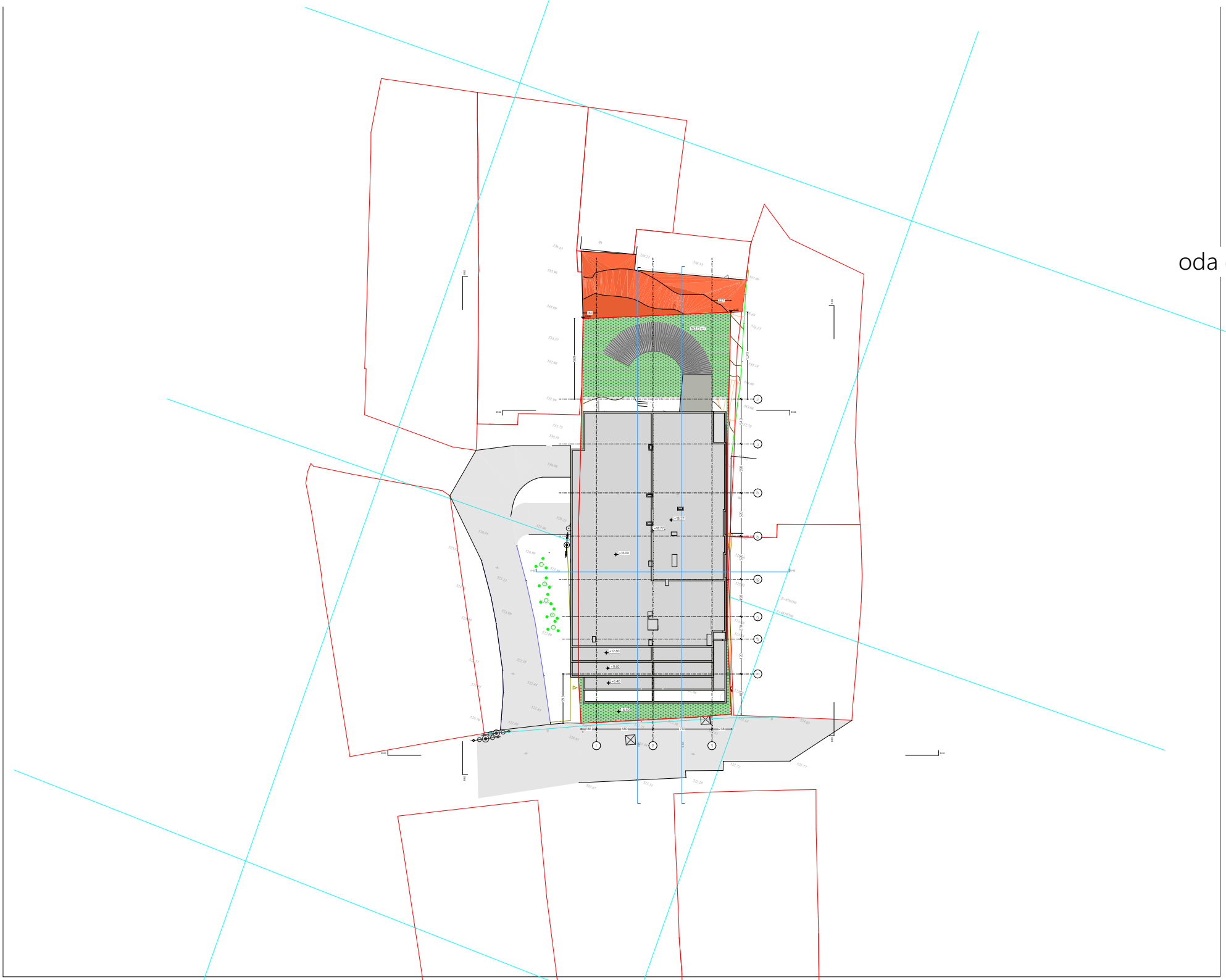

oda dezeen

პროექტი
მრავალბინიანი საცხოვრებელი სახლი

პროექტისმისამართი
ქ. ფბილისი, ი.ბამრეკელის ქუჩა№35 ა
ს/კ 01.14.02.025.092

მთავარი არქიტექტორი
სოფი ხოჯავა

არქიტექტორი
სოფი ხოჯავა

ნახაზი
გენგეგმა

მასშტაბი
1:200

ფორმატი A1