ავტორი	ა.ბერიძე
შემსრულებელი	ნ.ჯანაშია
დამკვეთი	შპს "ბათუმის ნავსადგური"
პროექტის დასახელება	ბათუმის ნავსადგურის ტერიტორიაზე ახალი სამგზავრო ტერმინალის მშენებლობა
ობიექტის მისამართი	ქ. ბათუმი, ნავსადგურის ქუჩა №22, ს/კ 01.18.05.001.090
ნახაზის დასახელება	ფასადი 1-1
მასშტაბი	1:200
ნახაზის ნომერი	ა-200
ფორმატი	A3

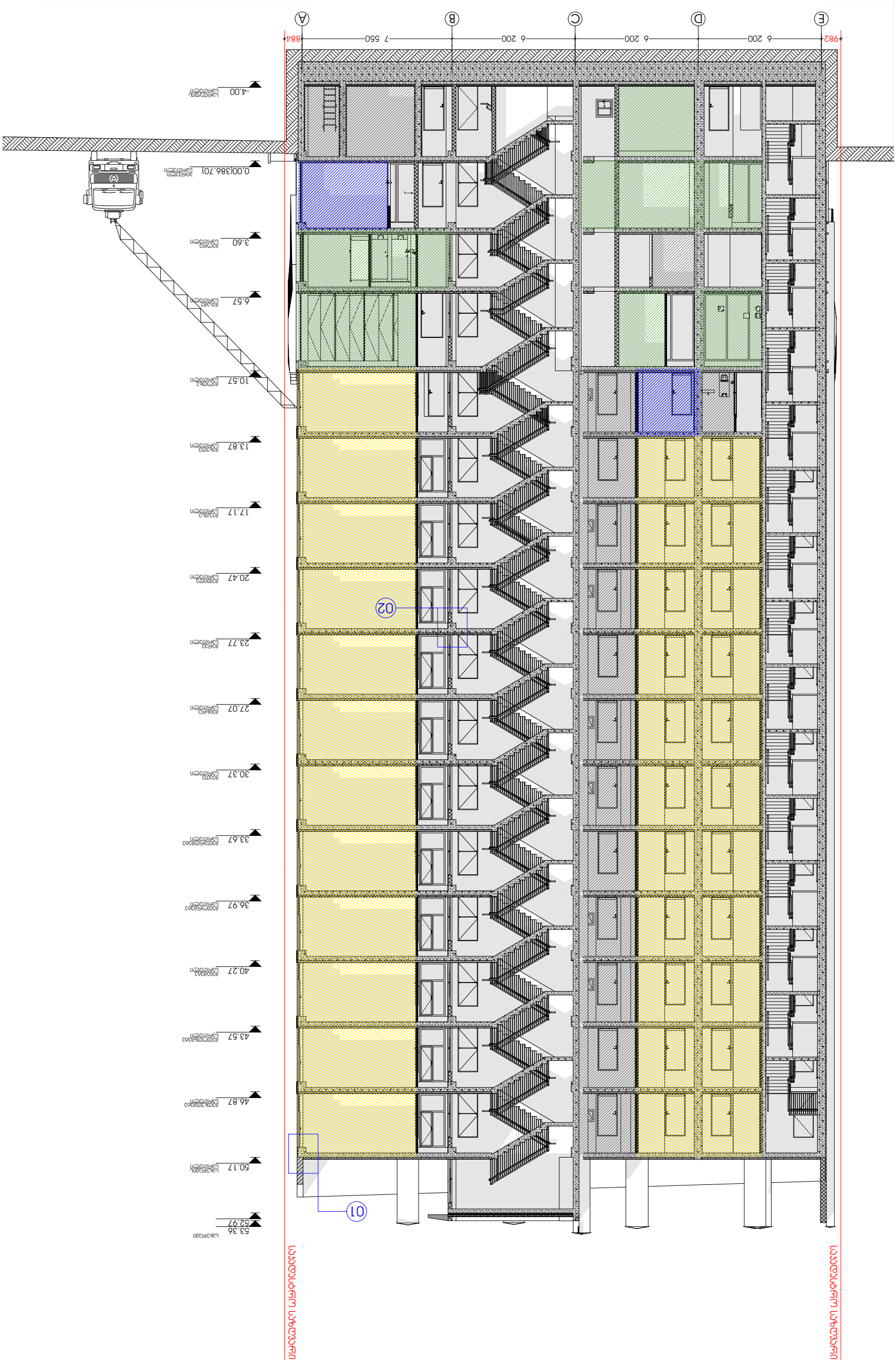

ნახაზის დასახელება	ფასადი 1-1
მასშტაბი	1:200
ნახაზის ნომერი	ა-200
ფორმატი	A3

ავტორი	ა.ბერიძე	
შემსრულებელი	ნ.ჯანაშია	
დამკვეთი	შპს "ბათუმის ნავსადგური"	

ობიექტის მისამართი: ქ. ბათუმი, ნავსადგურის ქუჩა №22, ს/კ 01.18.05.001.090

ობიექტის დასახელება: ბათუმის ნავსადგურის ტერიტორიაზე ახალი სამგზავრო ტერმინალის მშენებლობა

პროექტის დასახელება

1. ფასადი ღია ფერით
2. ფასადი ფილით მოპირკეთება
3. ფასადი ფერადი ალუმინის პანელებით
4. ფასადი ალუმინის ფანჯრების და ფასადური ბადის/ფილის მოწყობა
5. ფასადი ბადით შეღებვა
6. ფასადი ოპტიმალური
7. ფასადი ტექნიკური
8. ფასადი ფილით მოპირკეთება
9. ფასადი ფილით მოპირკეთება

ობიექტის ადგილმდებარეობის ნაწილობრივი სიტუაციური სქემა



ნახაზის ნომერი

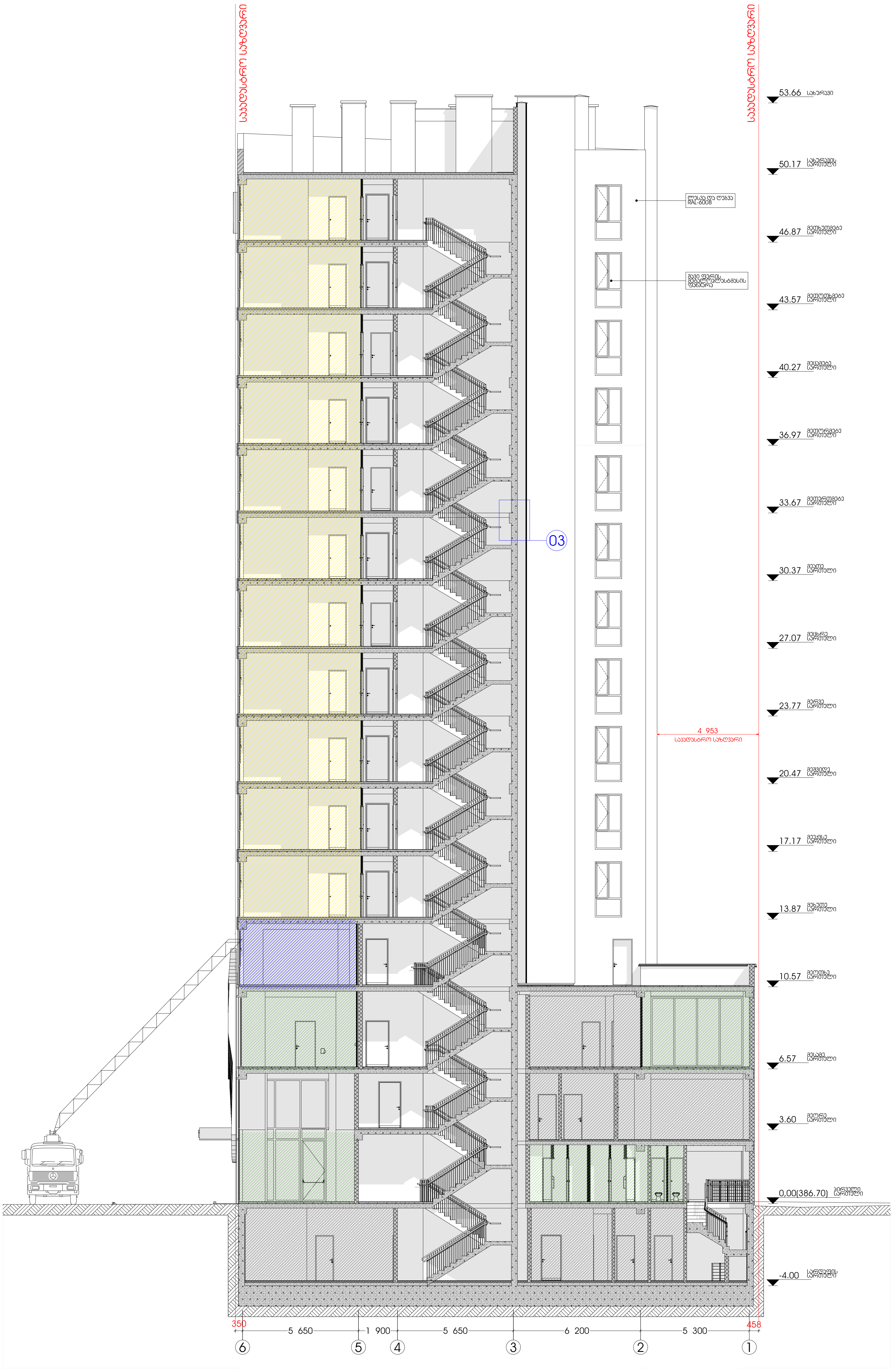

სიტუაციური სქემა



ექსპლიკაცია

1. საოფისე ფართი
2. კომერციული ფართი
3. საზაფხულო ფართი
4. კიბის/ლიფტის უჯრედის და სადარბაზოს ფართი
5. სასაწყობე ფართი
6. საწარმოო ფართი
7. დამხმარე ფართი
8. სასწავლო აუდიტორიის ფართი
9. სასტუმრო ნომრის ფართი

ტექნ.ეკონომიკური მაჩვენებლები

შენიშვნები

* ნახაზი შესრულებულია მილიმეტრებში.
* ნახაზზე მოცემულია არქიტექტურული და კონსტრუქციული ნიშნულები

დამკვეთი

პროექტი

მისამართი: ქალაქი თბილისი, ქუჩა გულუა, №22
ს.კ. № 01.18.05.001.090

არქიტექტურული ნაწილი

თანამდებობა	გვარი	ხელმოწერა
მთ.არქიტექტორი	ს.ავალიანი	
არქიტექტორი/შემსრ.	შ.დათუნაშვილი	
კონსტრუქტორი	თ.მაცაბერიძე	

სათაური

ჩრილი 2-2

მასშტაბი 1:200

ფურცელი ა-201

ფორმატი A3

ჯიბე 1

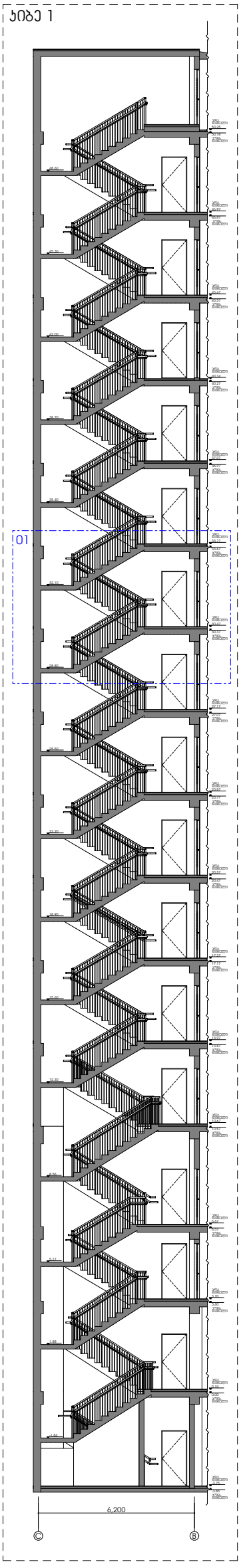

ჯიბე 2

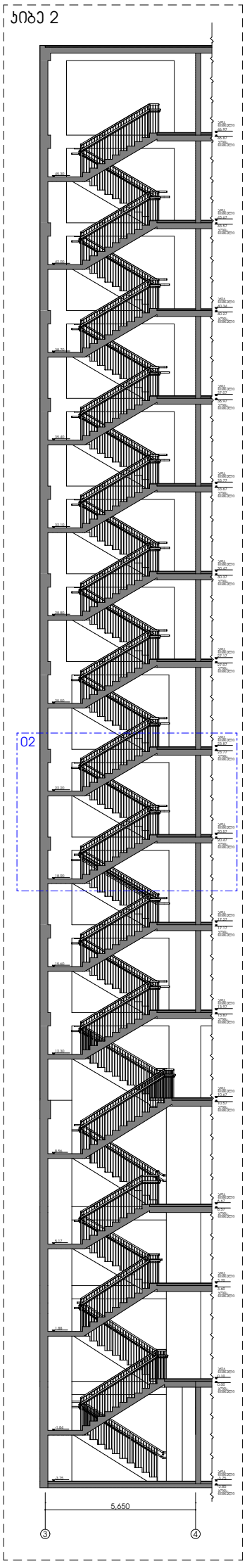

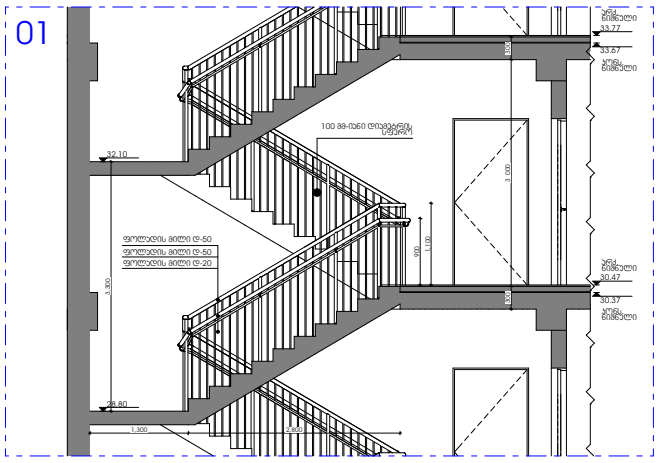

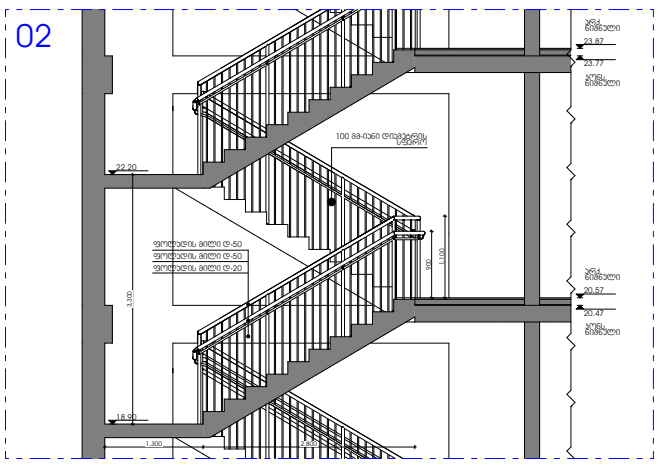

ჯიბე 1

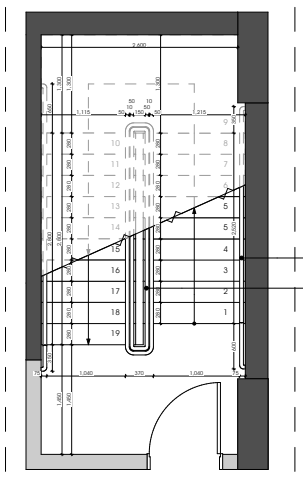

ჯიბე 2

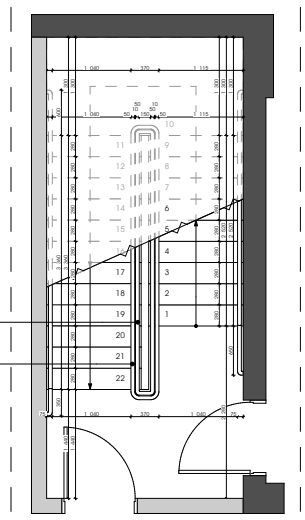

მოაჯირის დეტალი

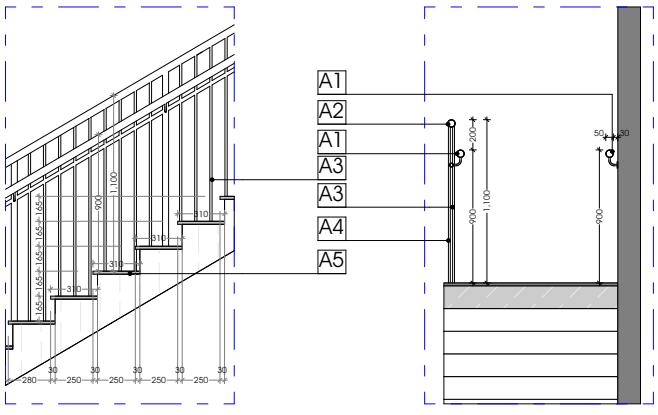

მოაჯირის დეტალი

A1 - სფეროსებრი ლითონის მოაჯირი; 50 მმ.
A2 - I ტიპის სფეროსებრი ლითონის სახელური; 50 მმ.
A3 - სფეროსებრი ლითონის მილები; 20 მმ.
A4 - სფეროსებრი ლითონის დგარები; 40 მმ.
A5 - ჯერამიჯული ფილა მოცურების საწინააღმდეგო ზედაპირით; 20 მმ.

სიტუაციური სქემა

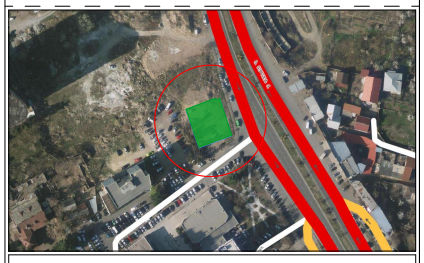

ექსპლიკაცია

1. საფისე ფართი
2. კომერციული ფართი
3. საზაფხულო ფართი
4. ჯიბის/ლიფტის უჯრედის და სადარბაზოს ფართი
5. სასაწყობე ფართი
6. საწარმოო ფართი
7. დამხმარე ფართი
8. სასწავლო აუდიტორიის ფართი
9. სასტუმრო ნომრის ფართი

ტექნ.ეკონომიკური მაჩვენებლები

შენიშვნები

* ნახაზი შესრულებულია მილიმეტრებში.
* ნახაზზე მოცემულია არქიტექტურული და კონსტრუქციული ნიშნულები

დამკვეთი

პროექტი

მისამართი: ქალაქი თბილისი, ქუჩა გულუა, №22
ს.კ. № 01.18.05.001.090

არქიტექტურული ნაწილი

თანამდებობა	გვარი	ხელმოწერა
მთ.არქიტექტორი	ს.პაპალიანი	
არქიტექტორი/მემსრ.	მ.დათუნაშვილი	
კონსტრუქტორი	თ.მაცაბერიძე	

სათაური

გზა-ჯიბე

მასშტაბი	1:200, 1:100, 1:50
ფურცელი	ა-202
ფორმატი	A3

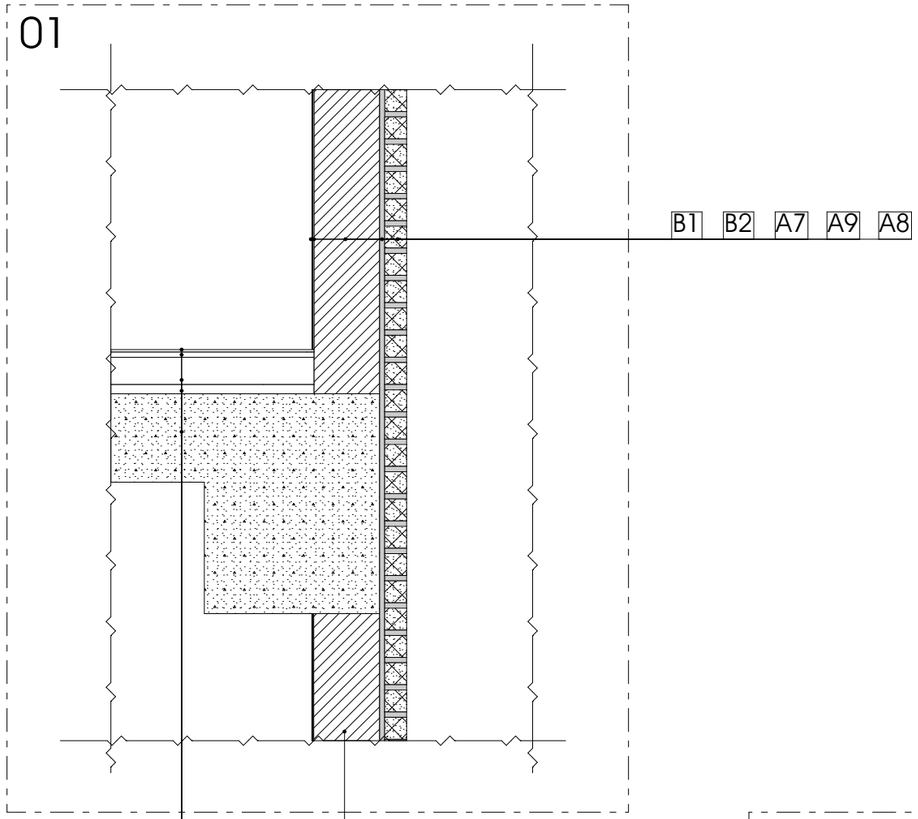

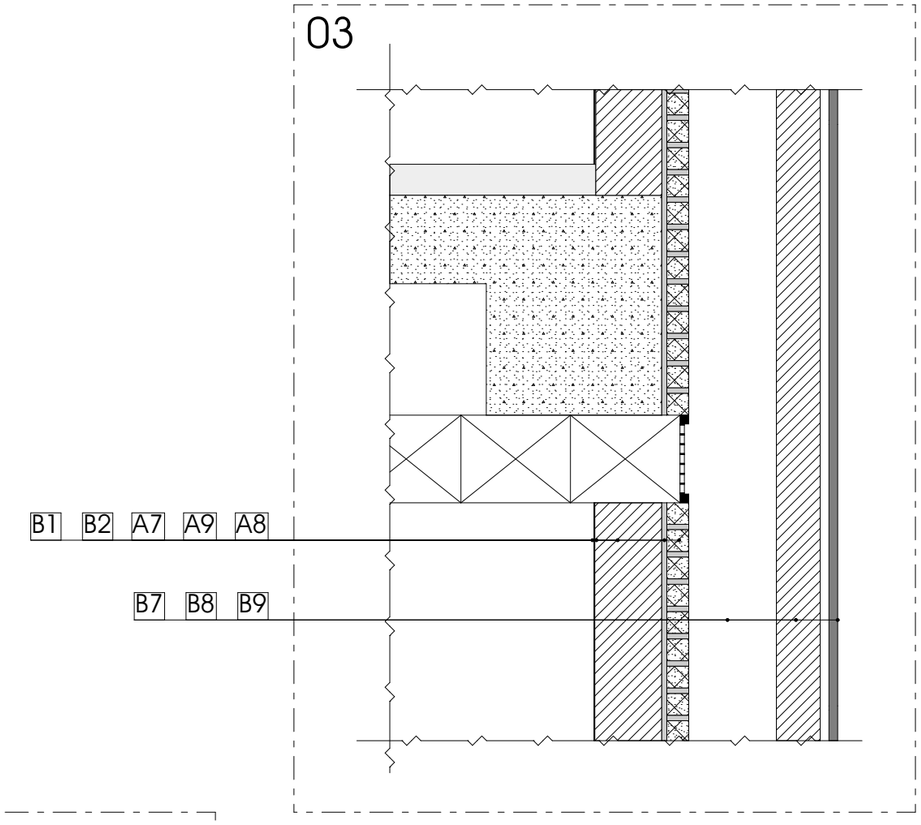

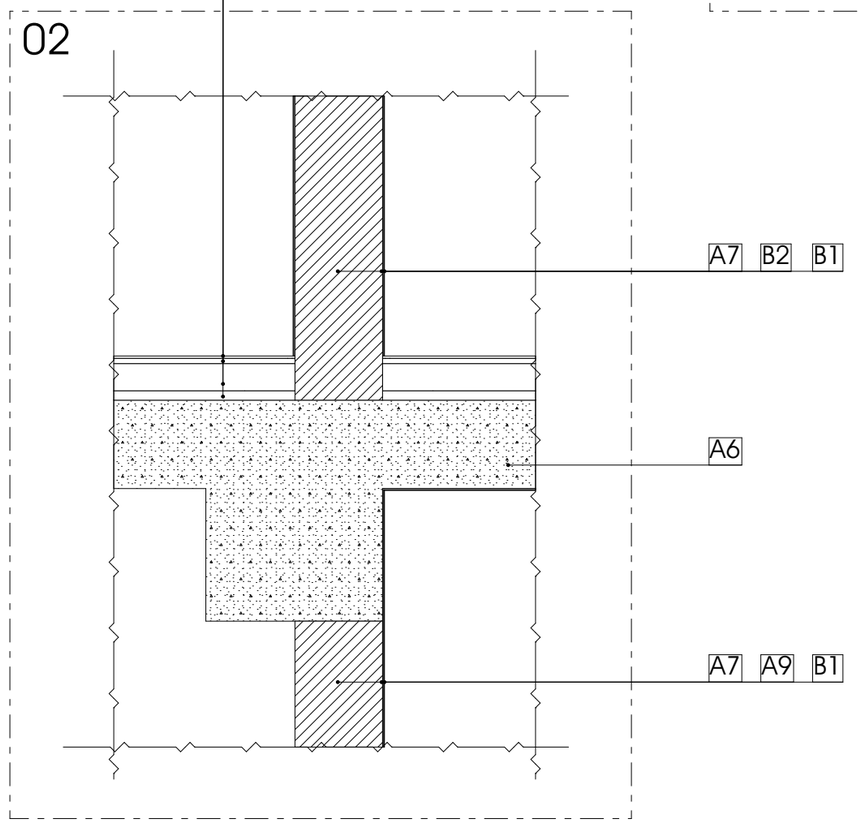

A6 - რკინაბეტონის ფილა
A7 - ბეტონის შემავსებელი ბლოკი
A8 - დეკორატიული საფასადე აგურის ფილები
A9 - წებოცემენტი; 10 მმ.
B1 - დეკორატიული ლესვა-ღებვა;
RAL-7046 TELEGRAU 2
B2 - საფასადე ბადის გაჯვრა-ლესვა
B3 - ჯერამოგრანიტის ფილა
B4 - წებოცემენტი; 10 მმ.
B5 - ქვიშა-ცემენტის მოჭიმვა
B6 - ჰიდროიზოლაცია
B7 - სავენტილაციო შახტა
B8 - სავენტილაციო შახტის ჯედელი
B9 - ბეტონის საფასადე ფილა

სიტუაციური სქემა

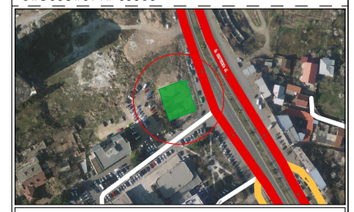

ექსპლიკაცია

1. სპორტული ფართი
2. კომერციული ფართი
3. სახანძრო ფართი
4. ბიბი/ლიფტის უპრედის და სადარბაზოს ფართი
5. სასაწყობე ფართი
6. სანართმოო ფართი
7. დამხმარე ფართი
8. სასწავლო აუდიტორიის ფართი
9. სასტუმრო ნომრის ფართი

ტექნ.ეკონომიკური მაჩვენებლები

შენიშვნები

* ნახაზი შესრულებულია მილიმეტრებში.
* ნახაზზე მოცემულია არქიტექტურული და კონსტრუქციული ნიშნულები

დამკვეთი

პროექტი

მისამართი: ქალაქი თბილისი, ჭუბა გულუა, №22
ს.კ. № 01.18.05.001.090

არქიტექტურული ნაწილი

თანამდებობა	გვარი	ხელმოწერა
მთ.არქიტექტორი	ს.ჯაველიანი	
არქიტექტორი/მემსრ.	მ.დათუნაშვილი	
კონსტრუქტორი	თ.მაცაბერიძე	

სათაური

სპეციფიკაციები

მასშტაბი 1:70

ფურცელი ა-203

ფორმატი A3