რესტორანი ღვინის ქარხანა 1

პირველადი ესკიზი

თბილისი, 2021

ექსტერიერი

ფასადი გადაწყვეტილია აგურით, რაც გულისხმობს შენობის ისტორიული და აუთენტური იერსახის აღდგენას (ძველი ფოტომასალა).

შესასვლელი კარი - საარქივო ფოტომასალიდან ირკვევა რომ შენობას განსაკუთრებით აქცენტირებული ჰქონდა ცენტრალური ნაწილი (შესასვლელი), თუმცა შემდგომმა რეონსტრუქციებმა და გვერდითი ფლიგელების შევსებამ, ვფიქრობთ, ეს აქცნტი შეასუსტა. საპროექტო გადაწტეტით, შესასვლელი კარის ფასადზე გადმოტანა, კიდევ უფრო ხაზს გაუსვამს ამ აქცენტს.

შენობის წინ მდებარე ბაქნის ისტორიული იერსახით აღდგენა და ბაზალტის ქვების მოხსნა ვერ მოხდება, რადგან ამ ეტაპზე შენობის მიმდებარე ტერიტორიის რელიეფი სრულად სახეცვლილია.





ექსტერიერი





კონცეფცია

დღესდღეობით მრავალი ადამიანი აქტიურ ურბანულ, დატვირთულ და ხშირად სტრესულ ცხოვრებაშია ჩართული. ზოგჯერ გვიჩნდება ამ ყოველდღიურობიდან გასვლის და განტვირთვის სურვილი, თუმცა ამის მოხერხება ხშირად არ არის მარტივი.
მეგობრებთან ერთად საღამოს კაფეში ან რესტორანში დროის გატარება, განტვირთვის ერთ-ერთი ყველაზე კარგი საშუალებაა.
თბილ სეზონზე, ასეთი ლოკაციების არჩევისას, ჩვენს გადაწყვეტილებაში დიდ როლს ხშირად ის ფაქტორი ასრულებს, რამდენად აქვს კაფეს/რესტორანს ღია სივრცე, ტერასა, ბუნებასთან (სუფთა ჰაერი, ნიავი, სიმწვანე, წყალი) სიახლოვე. თუმცა, ზამთარში ამ სურვილის დაკმაყოფილება არც ისე მარტივია.

ინტერიერის კონცეფცია სწორად ამ იდეას ეფუძნება - როგორც ზაფხულის, ისე ზამთრის პერიოდში ადამიანებს ჰქონდეთ წვდომა ბუნების სხვადასხვა ელემენტთან - წყალთან, მიწასთან, სიმწვანესთან და სხვ.

სივრცის განაწილება

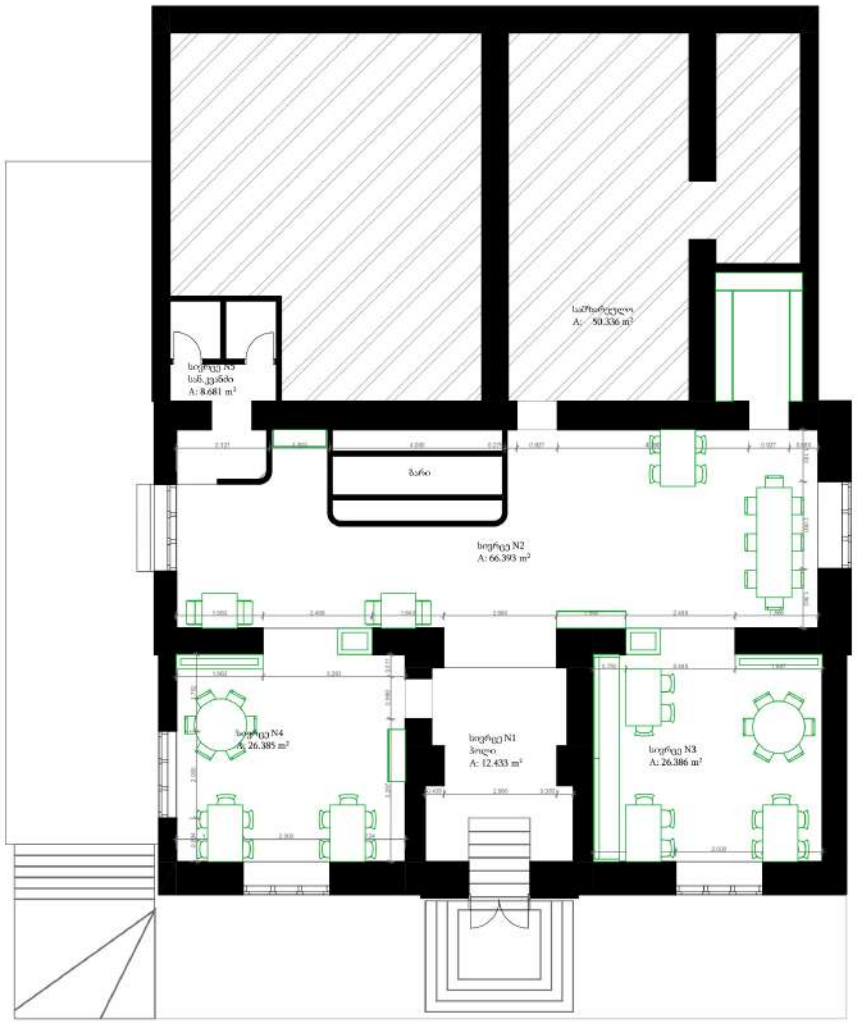

- გახსნილი გეგმარება
- ღია სივრცეები
- არსებული წყლგაყვანლობის გამოყენება ინტერიერში წყლის დეკორაციებისთვის
- სველი წერტილი - ტერასის მხარეს, გარე სივრცის მომსახურების მიზნით
- შესასვლელში ჯიბეები - ტანსაცმლის საკიდებისთვის

- ტევადობა - 53 ადამიანი

სივრცის განაწილება

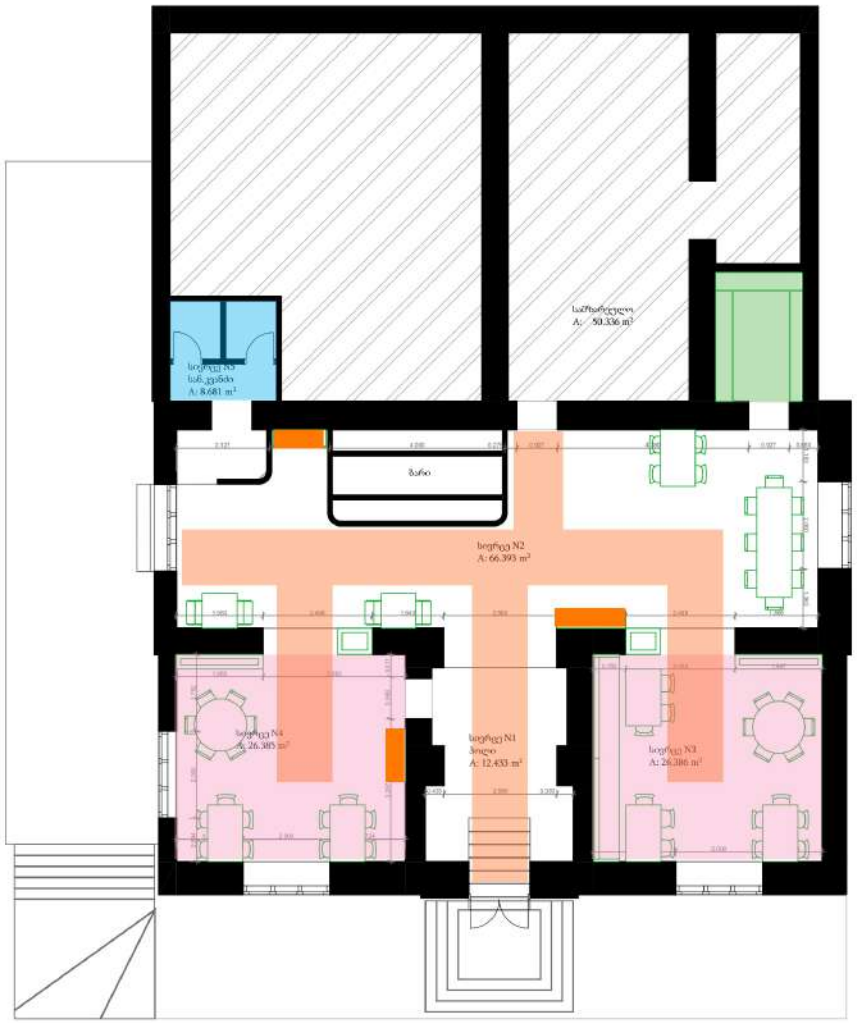

- გახსნილი გეგმარება
- ღია სივრცეები
- არსებული წყლგაყვანლობის გამოყენება ინტერიერში წყლის დეკორაციებისთვის
- სველი წერტილი - ტერასის მხარეს, გარე სივრცის მომსახურების მიზნით
- შესასვლელში ჯიბეები - ტანსაცმლის საკიდებისთვის

- ტევადობა - 53 ადამიანი

სანათების განაწილება

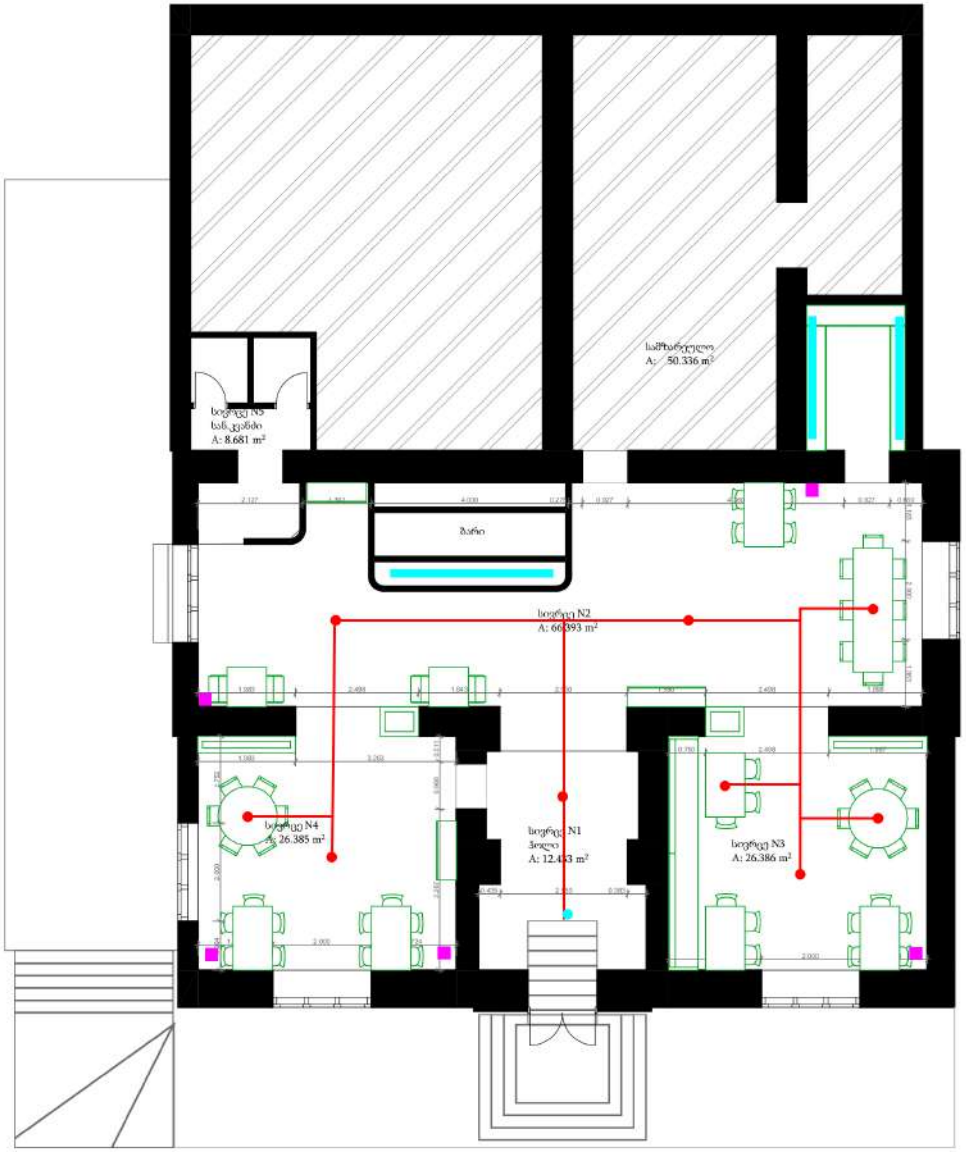

ვიზუალი



ვიზუალი



ვიზუალი



ვიზუალი



ვიზუალი



ვიზუალი



ვიზუალი



მასალები








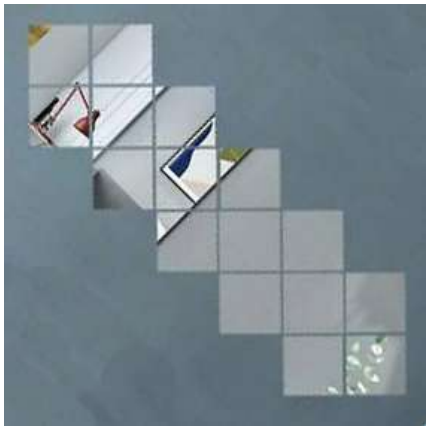



მასალები

კედლები - ჩამოხნა-გასუფთავების შემდეგ ხდება ნაწილობრივ გაჯით შეფითხვა, ნაწილობრივ - არსებული ფატურის დატოვება.





იატაკი - ერთიანი ბეტონის მოჭიმვა, გლუვი ფაქტურით.



ბარი

ვერსია 1




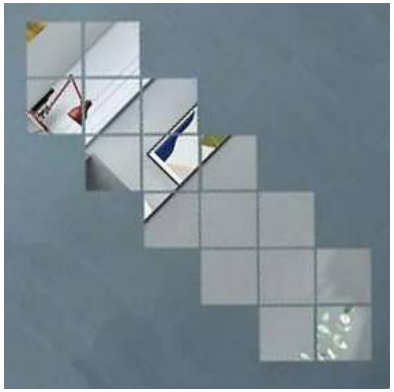


ვერსია 2



ავეჯი



ავეჯი








ავეჯი















ავეჯი

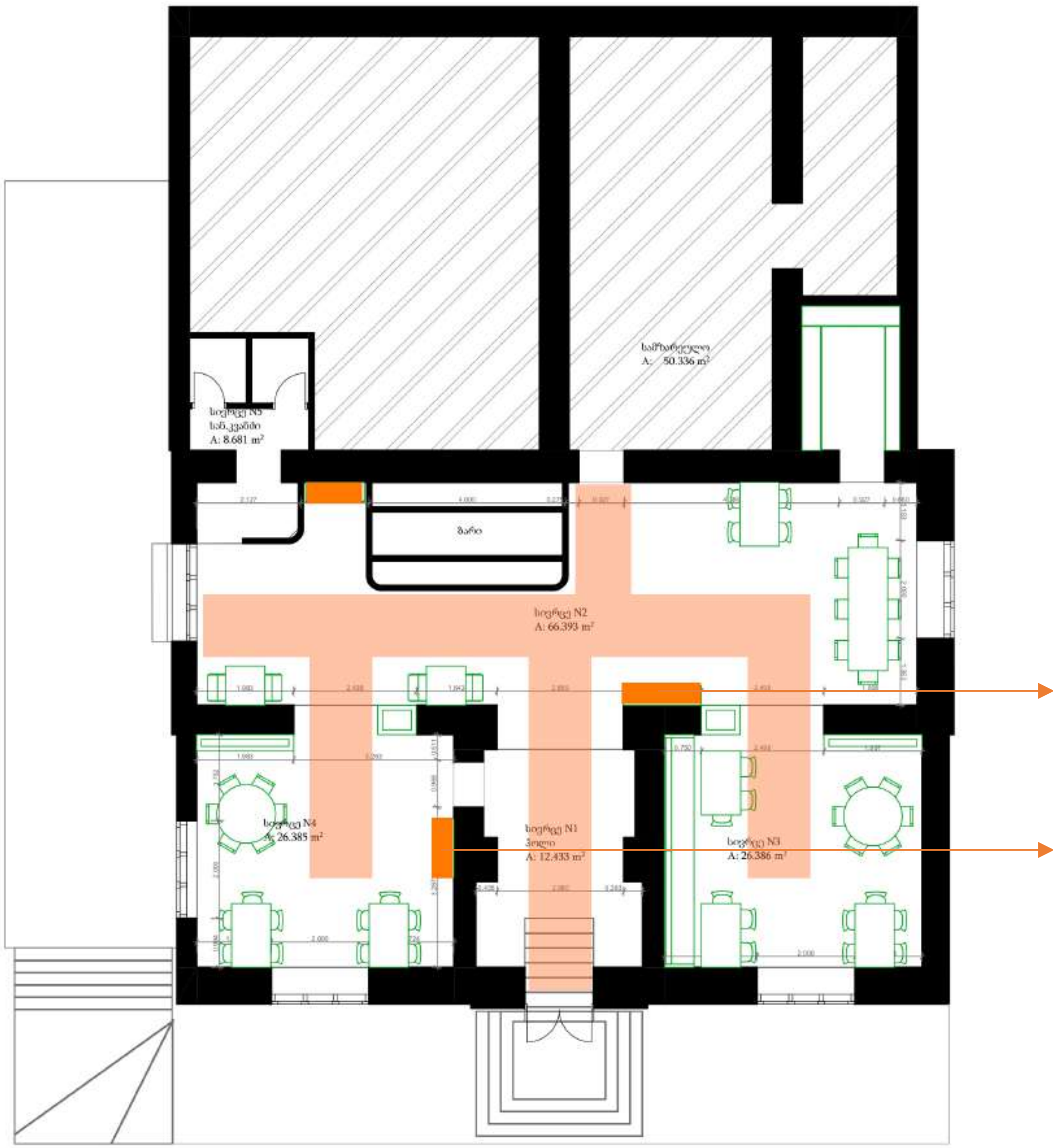

სამზარეულო
A: 50.336 m²
სივრცე N5
სან.კვანძი
A: 8.681 m²
ბარი
სივრცე N2
A: 66.393 m²
სივრცე N4
A: 26.385 m²
სივრცე N1
ჰოლი
A: 12.433 m²
სივრცე N3
A: 26.386 m²



გმადლობთ

თბილისი, 2021

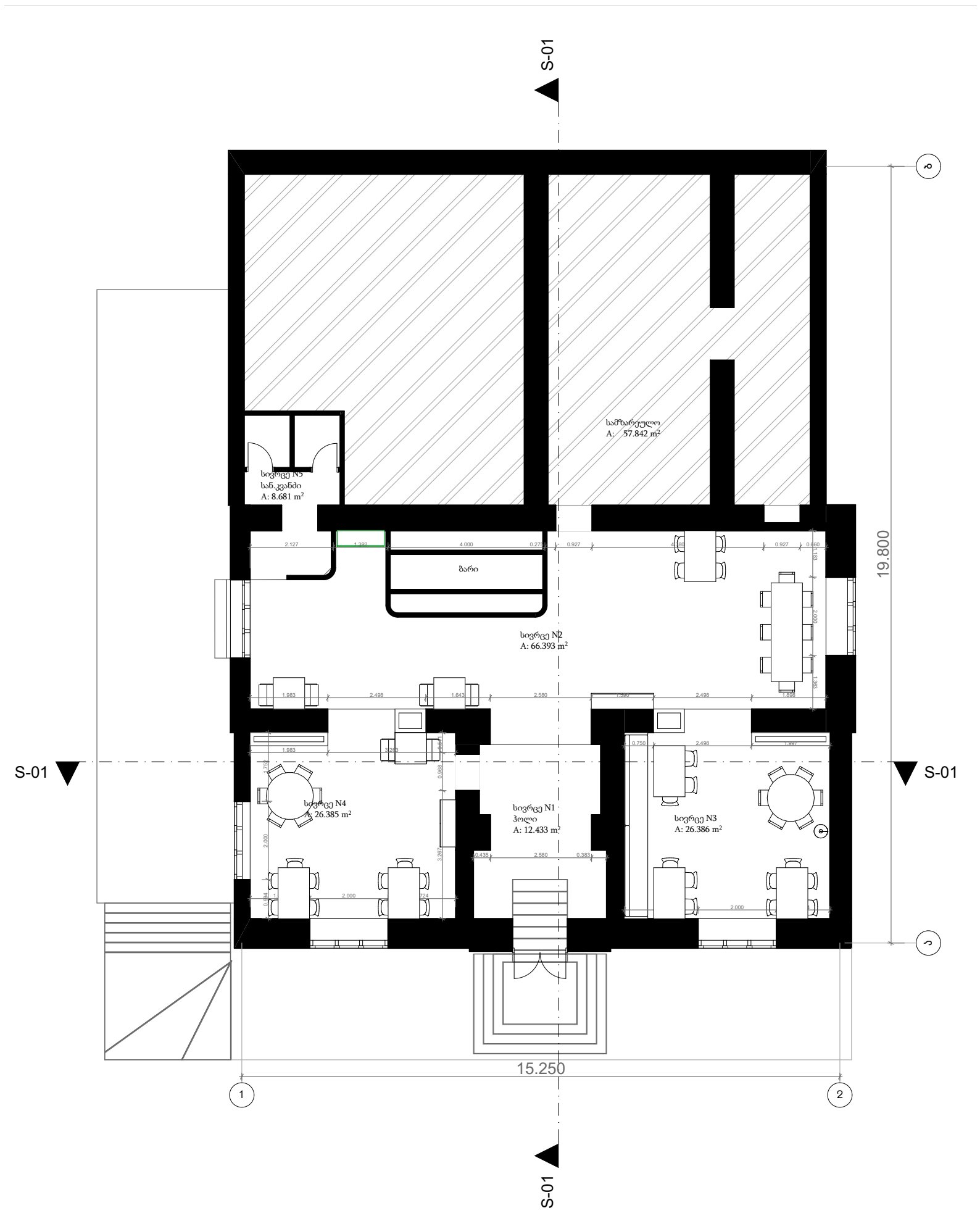

საპროექტო	დამკვეთი	პროექტი	სტადია	ნახაზის დასახელება	გვერდი
NICHe Urban Planing and Architecture studio შპს "ნიჩე" ჯავახიშვილის N3 თბილისი; 0102; ტელ: +995514126126 LTD "NICHe" JavakhiSvili str. N3 Tbilisi; Georgia; 0102; Tel; +995514126126		არსებული შენობის რეკონსტრუქცია ღვინის ქარხანა N1 შენობა N2 (ს.კ. 01.15.02.002.032)	პირველადი ესკიზი	0.0 სართულის საპროექტო გეგმა	რევიზია: 00 თარიღი: 29.09.2021 ფორმატი: A4 მასშტაბი: გვერდი:

ჭრილი 1-1

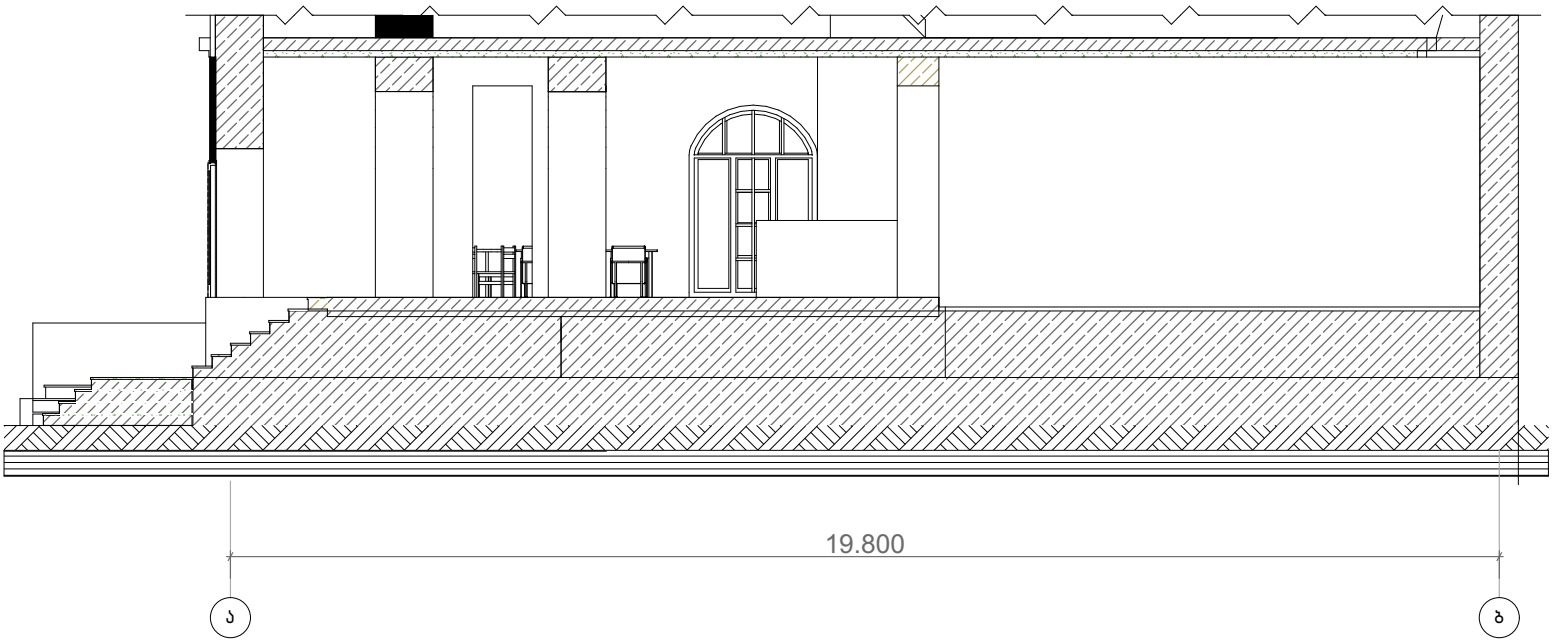

ჭრილი 2-2

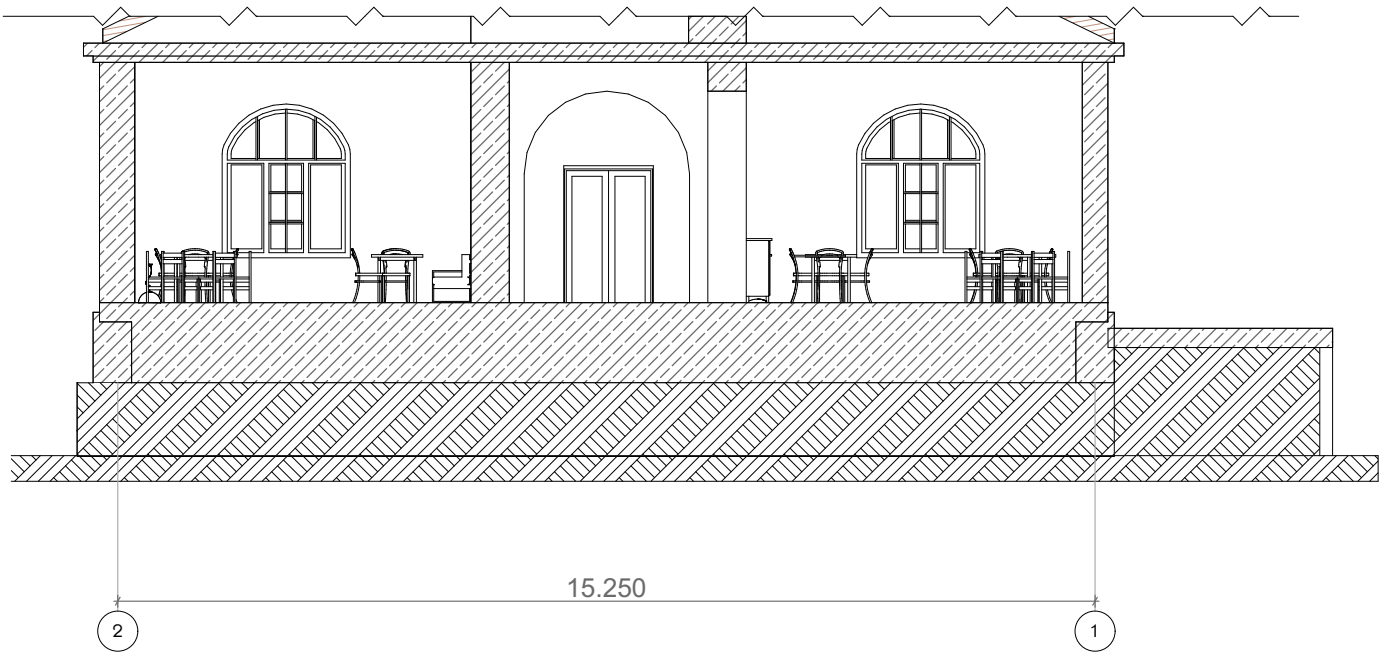

საპროექტო	დამკვეთი	პროექტი	სტადია	ნახაზის დასახელება	გვერდი
NICHe Urban Planing and Architecture studio გამ. "ნიჩე" ჯავახიშვილის N3 თბილისი; 0102; ტელ: +995514126126 LTD "NICHe" JavakhiSvili str. N3 Tbilisi; Georgia; 0102; Tel; +995514126126		არსებული შენობის რეკონსტრუქცია ღვინის ქარხანა N1 შენობა N2 (ს.კ. 01.15.02.002.032)	პირველადი ესკიზი	საპროექტო ჭრილები	რევიზია: 00 თარიღი: 29.09.2021 ფორმატი: A4 მასშტაბი: