გაცნობის თარიღი
15.02.2013

გაცემის თარიღი
15.02.2013

განხილვის საგანი :	სამუშაოების წარმოებაზე აქტის გამოცემა
დაინტერესებული პირი :	შპს ახალი ოფისი 204559067
წარმოების საფუძველი :	განცხადება №: QN1109064
გასაჩივრების წესი :	გაცნობიდან ერთი თვის ვადაში, ქალაქ თბილისის მერთან (მისამართი: თბილისი. ჟ.შარტავას №7)
აქტის მოქმედების ვადა :	აქტი ძალაშია გამოქვეყნებისთანავე

სააგენტოს გადაწყვეტილება № QN1109064

1. დაკმაყოფილდეს განმცხადებლის წერილობითი თხოვნა და მიეცეს თანხმობა განახორციელოს ქ. თბილისში, ვარდების რევოლუციის მოედნის მიმდებარედ, საზოგადოებრივი ტერიტორიის მოპირკეთების მიზნით საჭირო სამუშაოები, №1 დანართში მონიშნულ სავარაუდო მონაკვეთზე, №2 დანართით განსაზღვრული საგზაო მოძრაობის ორგანიზაციის სქემის და №3 დანართით დადგენილი ქ. თბილისის საპატრულო პოლიციის დეპარტამენტის პირობების შესაბამისად.
2. ბრძანება ძალაშია მისი გაცნობიდან 30 (ოცდაათი) კალენდარული დღის ვადით.

საფუძველი:

“ცალკეული ხაზობრივი ნაგებობის განთავსების, შემდგომი გამოყენების ან/და სამუშაოების წარმოების წესის განსაზღვრის შესახებ” ქ. თბილისის მთავრობის 16.02.11წ. №03.31.100 დადგენილება, ,,ხაზობრივი ნაგებობების განთავსების, სამუშაოების წარმოების ან/და მათი შემდგომი რეგისტრაციის თაობაზე სსიპ ქონების მართვის სააგენტოს მიერ აქტის გამოცემის ინსტრუქციის დამტკიცების შესახებ” ქალაქ თბილისის მთავრობის 2011 წლის 10 მარტის №05.44.204 დადგენილება; “ქალაქ თბილისის მერის საჯარო სამართლის იურიდიული პირის – ქონების მართვის სააგენტოს მიერ გაწეული მომსახურებისა და დაჩქარებული მომსახურების საფასურის და ვადების განსაზღვრის შესახებ” ქ.თბილისის მთავრობის №17.19.830. დადგენილება

ქ.თბილისის

მერიის ს.ს.ი.პ. თბილისის არქიტექტურის სამსახური

\\Srv2\alldocs\M_Sabashvili\mimino1.bmp

ქ.თბილისი, "ვარდების რევოლუციის" მოედანი,
ჩრდილო მხარე
3956 კვ.მ. მიწის ნაკვეთი
2495 კვ.მ. საპროექტო ტერიტორია

სამსახურის უფროსი ა.ბოჭორიძე

გეგმა:

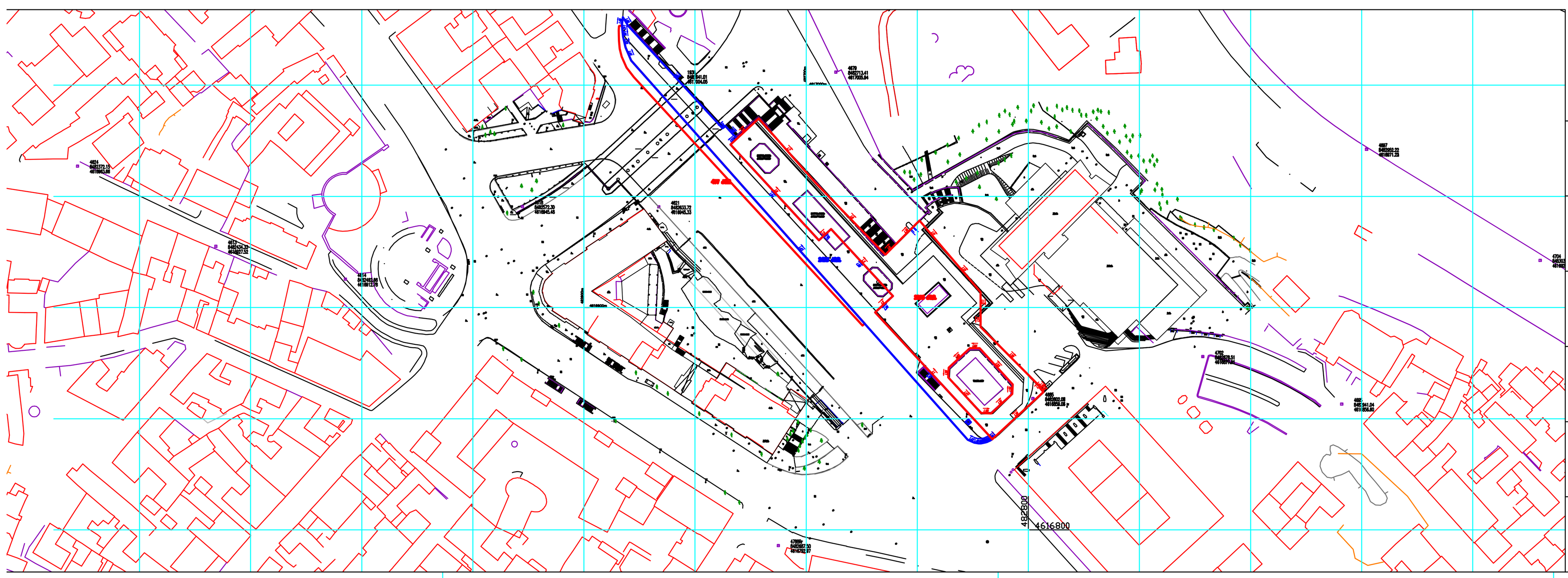

საფუძველი:

ქალაქგეგმარების განყოფილება		
განყ. უფროსი		
მთ. სპეციალისტი		
საინვესტიციო განყოფილება		
განყ. უფროსი		
მთ. სპეციალისტი		

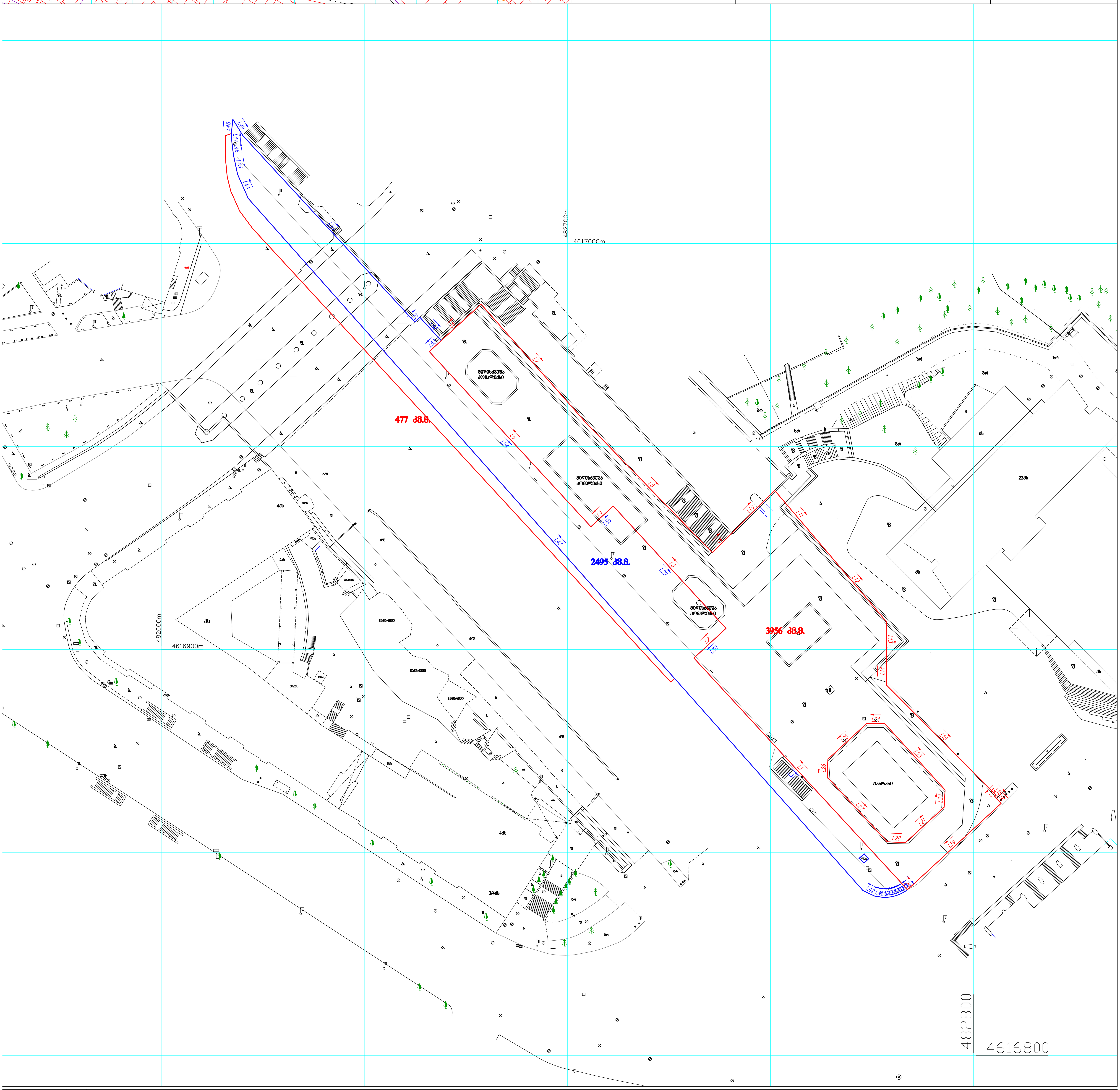

პირობითი აღნიშვნები

ნაძვი
ფოთლოვანი ხე
განათება
ჭა
ღობე
ბუჩქი
ონკანი
რკინის ბოძი

21.07.2011 | 1:1000

შ.პ.ს. "საინჟინრო საძიებო სამსახური"		
D3-251		
შესრულა		
დაამუშავა		ო.ჟუკოვსკი
დირექტორი		ი.მარჩენკო
1:1000		21.07.2011

marchenko ტოპო-გეოდეზიური და საინჟინრო საძიებო სამსახური
აღმაშენებლის გამზირი 89/24 ქალაქმშენებლობის შენობა. II სართული ოთახი №7
Email: igor_m@gol.ge tel: +995 32 204 209 mob: 899 429 539

გაცნობის თარიღი	გაცემის თარიღი
15.04.2013	21.03.2013

განხილვის საგანი :	ვადის გაგრძელება
დაინტერესებული პირი :	შპს ახალი ოფისი 204559067
წარმოების საფუძველი :	განცხადება №: QN1112852
გასაჩივრების წესი :	გაცნობიდან ერთი თვის ვადაში, ქალაქ თბილისის მერთან (მისამართი: თბილისი. ჟ.შარტავას №7)
აქტის მოქმედების ვადა :	აქტი ძალაშია გამოქვეყნებისთანავე

სააგენტოს გადაწყვეტილება № QN1112852

1. დაკმაყოფილდეს განმცხადებლის წერილობითი თხოვნა, სსიპ ქონების მართვის სააგენტოს #QN1109064 გადაწყვეტილებით განსაზღვრული ვადის გაგრძელების შესახებ, დამატებით – 1 (ერთი) თვის ვადით.
2. განმცხადებელმა უზრუნველყოს სსიპ ქონების მართვის სააგენტოს #QN1109064 გადაწყვეტილებით და მისი დანართით განსაზღვრული პირობების შესრულება.

საფუძველი:

“ცალკეული ხაზობრივი ნაგებობის განთავსების, შემდგომი გამოყენების ან/და სამუშაოების წარმოების წესის განსაზღვრის შესახებ” ქ. თბილისის მთავრობის 16.02.11წ. №03.31.100 დადგენილება, ,,ხაზობრივი ნაგებობების განთავსების, სამუშაოების წარმოების ან/და მათი შემდგომი რეგისტრაციის თაობაზე სსიპ ქონების მართვის სააგენტოს მიერ აქტის გამოცემის ინსტრუქციის დამტკიცების შესახებ” ქალაქ თბილისის მთავრობის 2011 წლის 10 მარტის №05.44.204 დადგენილება; “ქალაქ თბილისის მერის საჯარო სამართლის იურიდიული პირის – ქონების მართვის სააგენტოს მიერ გაწეული მომსახურებისა და დაჩქარებული მომსახურების საფასურის და ვადების განსაზღვრის შესახებ” ქ.თბილისის მთავრობის №17.19.830. დადგენილება

საქართველოს შინაგან საქმეთა სამინისტრო
საპატრულო პოლიციის დეპარტამენტი

MINISTRY OF INETRAL AFFAIRS OF GEORGIA
THE DEPARTMENT OF PATROL POLICE

№ 2619-253602 „11" 02 2013 წ.

შ.პ.ს „ახალი ოფისი"-ს დირექტორს
ბ-ნ ნ. სხირტლაძეს
ქ. თბილისი, რუსთაველის გამზირი №31
თქვენს მ/წლის 8 თებერვლის წერილზე

ასლი: საპატრულო პოლიციის დეპარტამენტის
ქ. თბილისის და მცხეთაიმთიანეთის მთ.
სამმართველოს უფროსის მოადგილეს
ბ-ნ ლ. ჯოხაძეს

ბატონო ნიკოლოზ,

საპატრულო პოლიციის დეპარტამენტში განხილულ იქნა თქვენი წერილი, რომელიც შეეხება ქ. თბილისში, რუსთაველის გამზირზე (ვარდების რევოლუციის მოედნის მიმდებარედ) ა/სატრანსპორტო საშუალებებისათვის პარკირების მოწყობასა და დაგეგმარებას, რაზეც ითხოვთ წარმოდგენილი საგზაო მოძრაობის ორგანიზაციის სქემის შეთანხმებას.

ვითვალისწინებთ, რა ქ. თბილისის მერიის ტრანსპორტის საქალაქო სამსახურის თანხმობას, საპატრულო პოლიციის დეპარტამენტი არ არის წინააღმდეგი ზემოთ აღნიშნულ ტერიტორიაზე, მოეწყოს ავტოსატრანსპორტო საშუალებათა პარკირების ადგილი წარმოდგენილი საგზაო მოძრაობის ორგანიზაციის სქემის შესაბამისად.

დანართი: „2" ფურცლად (სქემა).

პატივისცემით,
საპატრულო პოლიციის დეპარტამენტის
II სამმართველოს უფროსი ვალერიან ფრანგიშვილი

ქ. თბილისი, კახეთის გზატკეცილი. №38
№38 Kakheti Highway, Tbilisi.
ტელ./ Tel.: 0 (32) 241 85 02
ფაქსი/ Fax: 241 85 02
E-mail: ushba@mia.gov.ge

"შეთანხმებულია",
ქ. თბილისის მერიის ტრანსპორტის საქალაქო
სამსახურის უფროსის მოადგილე

მ. ჭამპურიძე

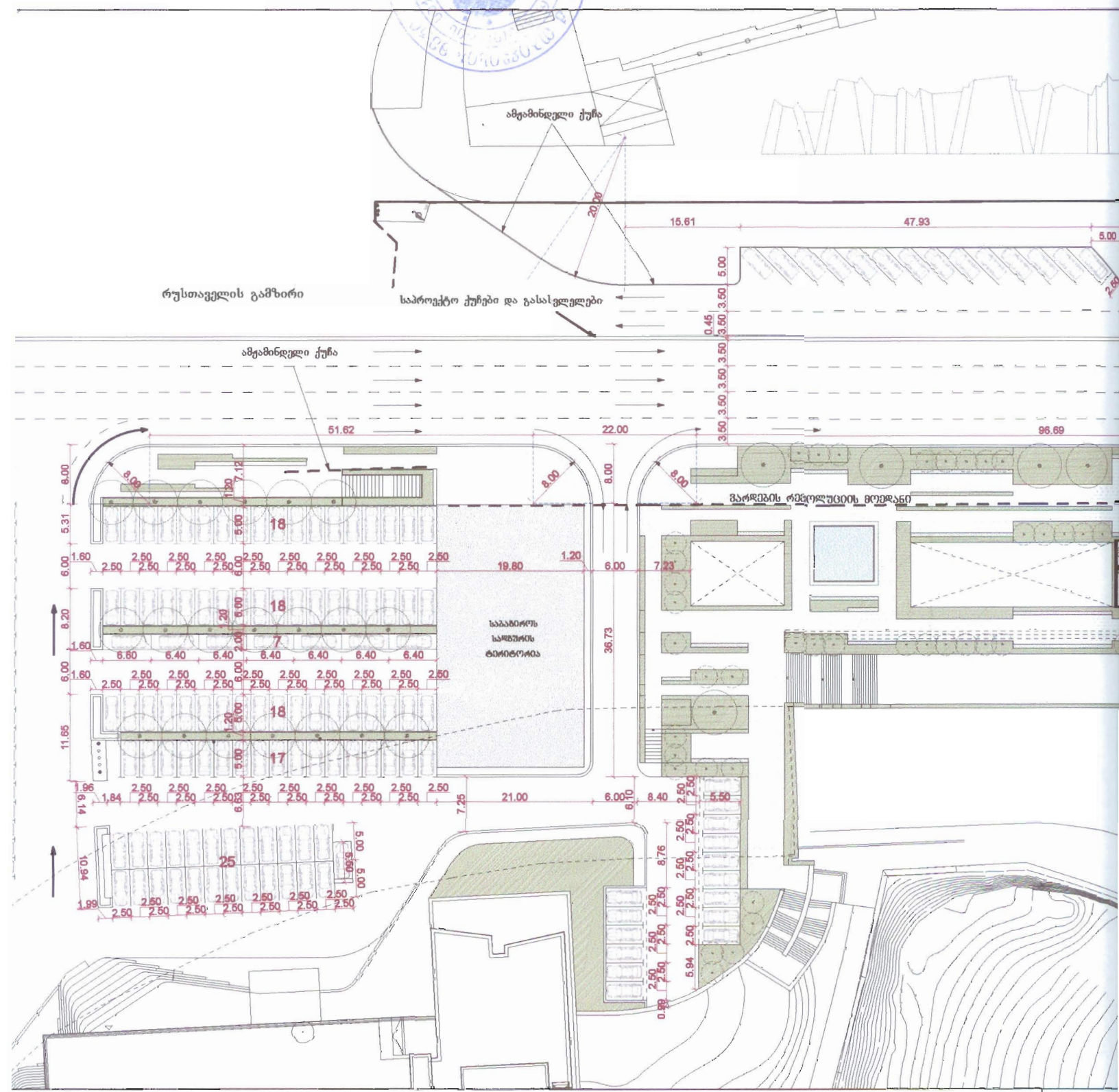

დ. აბაშიძის ქ. № 9 . 0102 თბილისი, საქართველო
Tel: +995 32 2951165 . email: info@noa-studio.com

პროექტის

ნახაზი >

NOTE> This drawing can't be reproduced or copied without authorization of its author. All copy rights are reserved by the legislation, LL 63|85 of 14th of March, changed by the Law n°45|85 of September and by the Law n°114|91 of 3rd of September..

ავტორი >

"შეთანხმებულია",
ქ. თბილისისა და მცხეთა-თიანეთის საპატრულო
პოლიციის მთავარი სამმართველოს უფროსის მოადგილე

ლ. ჯოხაძე

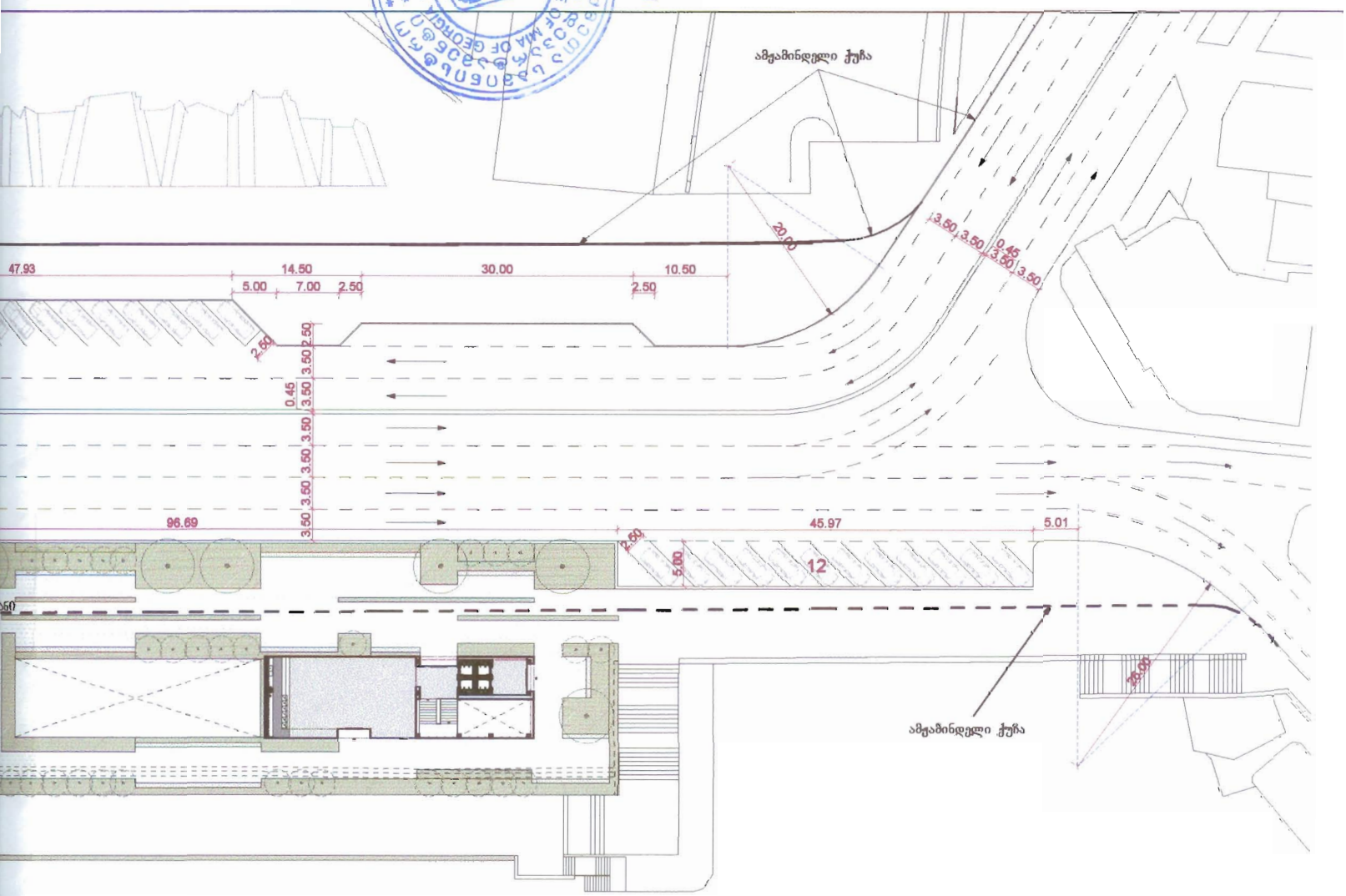

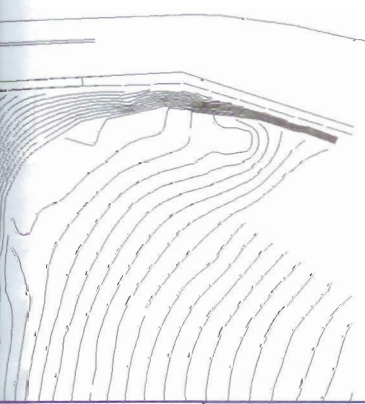

პროექტი > ვარდების რევოლუციის მოედნის რეკონსტრუქციის წინასაპროექტო კვლევა		მდებარეობა > თბილისი	ფურცელი > 01
ნახაზი > მოედნის, ბამზირის მიმდებარე მონაკვეთის და ავტოსადგომების დაგეგმარების ვარიანტი		სტადია > წინასაპროექტო კვლევა	მასშტაბი > უ/მ
ავტორი > მ. ყრუაშვილი		დამკვეთი > ახალი ოფისი	თარიღი > თებერვალი 2013

საქართველოს სახელმწიფო დაცვის სპეციალური
სამსახურის ოპერატიული დეპარტამენტი

№03/126-459 „14“ „02“ 2013წ.

შ.პ.ს. „ახალი ოფისი“-ს
დირექტორს ნ.სხირტლაძეს

ბატონო ნიკა,

თქვენი ა.წ. 12 თებერვლის განცხადების პასუხად გაცნობებთ, რომ ქ.თბილისში, რესპუბლიკის მოედნის გზის გარკვეული ნაწილის კეთილმოწყობის მიზნით ჩასატარებელი სამუშაოები თანდართული მოძრაობის სქემის მიხედვით არ ეწინააღმდეგება ჩვენს მიერ დაგეგმილ დაცვით ღონისძიებებს.

გთხოვთ, სამუშაოების დაწყების ზუსტი დრო და ხანგრძლივობა შეგვითანხმოთ წინასწარ.

პატივისცემით,

დეპარტამენტის უფროსი ო.კუპრაშვილი

საქართველოს პრეზიდენტის
განკარგულება

N 12/12/07 2011 წლის 12 დეკემბერი ქ. თბილისი

სახელმწიფო საკუთრებაში არსებული უძრავი ქონების შპს „ახალი ოფისისათვის" პირდაპირი მიყიდვის ფორმით პრივატიზების შესახებ

1. „სახელმწიფო ქონების შესახებ" საქართველოს კანონის მე-18 მუხლის მე-3 პუნქტის შესაბამისად, სახელმწიფო საკუთრებაში არსებული, ქ. თბილისში, ვარდების რევოლუციის მოედანზე მდებარე: 3956 კვ.მ არასასოფლო-სამეურნეო დანიშნულების მიწის ნაკვეთი (მიწის (უძრავი ქონების) საკადასტრო კოდი N01.15.04.002.012), 521 კვ.მ არასასოფლო-სამეურნეო დანიშნულების მიწის ნაკვეთი და მასზე განთავსებული შენობა-ნაგებობა N1 (შადრევანი) (მიწის (უძრავი ქონების) საკადასტრო კოდი N01.15.04.002.010) და ქ. თბილისში, საქანელას ქუჩის N23-ში მდებარე შენობის 90.95/416 ნაწილი და მასზე წილობრივად დამაგრებული არასასოფლო-სამეურნეო დანიშნულების მიწის ნაკვეთი (მიწის (უძრავი ქონების) საკადასტრო კოდი N01.15.04.003.024) პირდაპირი მიყიდვის ფორმით, სიმბოლურ ფასად, 1 (ერთი) ლარად საკუთრებაში გადაეცეს შპს „ახალ ოფისს".

საქართველოს ეკონომიკისა და მდგრადი განვითარების სამინისტრო
შემოსვლის № 54833/01
„12" 12 201[1] წ.
ფურცელი

2. საპრივატიზებო პირობებად განისაზღვროს:

ა) საპრივატიზებო თანხის გადახდა შესაბამისი ხელშეკრულების გაფორმებიდან 30 კალენდარულ დღეში;

ბ) ამ განკარგულების პირველი პუნქტით გადაცემული ქონების, კერძოდ, ქ. თბილისში, ვარდების რევოლუციის მოედანზე მდებარე 3956 კვ.მ არასასოფლო-სამეურნეო დანიშნულების მიწის ნაკვეთის (მიწის (უძრავი ქონების) საკადასტრო კოდი N01.15.04.002.012), 521 კვ.მ არასასოფლო-სამეურნეო დანიშნულების მიწის ნაკვეთის და მასზე განთავსებულ შენობა-ნაგებობა N1-ის (შადრევანი) (მიწის (უძრავი ქონების) საკადასტრო კოდი N01.15.04.002.010), აგრეთვე სახელმწიფო საკუთრებაში არსებული, ქ. თბილისში, ვარდების რევოლუციის მოედნის ჩრდილოეთ მხარეს მდებარე 2491 კვ.მ არასასოფლო-სამეურნეო დანიშნულების მიწის ნაკვეთის (მიწის (უძრავი ქონების) საკადასტრო კოდი N01.15.04.002.013) კეთილმოწყობა შესაბამისი ხელშეკრულების გაფორმებიდან 12 თვის განმავლობაში;

გ) ამ განკარგულების მე-2 პუნქტის ,,ბ" ქვეპუნქტით გათვალისწინებული საპრივატიზებო პირობის შესრულების მიზნით არანაკლებ 800 000 (რვაასი ათასი) ლარის ინვესტიციის განხორციელება;

3. შპს ,,ახალი ოფისი" ვალდებულია შესაბამისი ხელშეკრულების გაფორმებამდე, ამ განკარგულების მე-2 პუნქტის ,,გ" ქვეპუნქტით გათვალისწინებული საპრივატიზებო პირობის შესრულების უზრუნველსაყოფად წარმოადგინოს განსახორციელებელი ინვესტიციის არანაკლებ 10%-ის ოდენობის უპირობო და გამოუხმობი საბანკო გარანტია, რომლის ვადაც საინვესტიციო ვალდებულების შესრულების ვადას უნდა აღემატებოდეს ორი თვით.

4. საქართველოს ეკონომიკისა და მდგრადი განვითარების სამინისტრომ ამ განკარგულების შესრულების მიზნით განახორციელოს კანონმდებლობით გათვალისწინებული შესაბამისი ღონისძიებები.

მიხეილ საკაშვილი

საქართველოს პრეზიდენტის
განკარგულება

N 17/10/03 2012 წლის 17 ოქტომბერი ქ. თბილისი

„სახელმწიფო საკუთრებაში არსებული უძრავი ქონების შპს „ახალი ოფისისათვის“ პირდაპირი მიყიდვის ფორმით პრივატიზების შესახებ“ საქართველოს პრეზიდენტის 2011 წლის 12 დეკემბრის N12/12/07 განკარგულებაში ცვლილებების შეტანის თაობაზე

1. საქართველოს ზოგადი ადმინისტრაციული კოდექსის 63-ე მუხლის შესაბამისად, „სახელმწიფო საკუთრებაში არსებული უძრავი ქონების შპს „ახალი ოფისისათვის“ პირდაპირი მიყიდვის ფორმით პრივატიზების შესახებ“ საქართველოს პრეზიდენტის 2011 წლის 12 დეკემბრის N12/12/07 განკარგულებაში შეტანილ იქნეს შემდეგი ცვლილებები:

ა) განკარგულების მე-2 პუნქტის „ბ“ და „გ“ ქვეპუნქტები ჩამოყალიბდეს შემდეგი რედაქციით:

„ბ) ქ. თბილისში, ვარდების რევოლუციის მოედანზე მდებარე 3259 კვ.მ არასასოფლო-სამეურნეო დანიშნულების მიწის ნაკვეთის (მიწის (უძრავი ქონების) საკადასტრო კოდი N01.15.04.002.014), 521 კვ.მ არასასოფლო-სამეურნეო დანიშნულების მიწის ნაკვეთის და მასზე

სსიპ სახელმწიფო ქონების ეროვნული სააგენტო
შემოსვლის № 2871/01
„17“ 10 2012 წ.
ფურცელი

განთავსებული შენობა-ნაგებობა N1-ის (შადრევანი) (მიწის (უძრავი ქონების) საკადასტრო კოდი N01.15.04.002.010), აგრეთვე ქ. თბილისში, ვარდების რევოლუციის მოედნის ჩრდილოეთ მხარეს მდებარე 2491 კვ.მ არასასოფლო-სამეურნეო დანიშნულების მიწის ნაკვეთის (მიწის (უძრავი ქონების) საკადასტრო კოდი N01.15.04.002.013) კეთილმოწყობა 2013 წლის 1 მაისამდე;

გ) ამ განკარგულების მე-2 პუნქტის „ბ“ ქვეპუნქტით გათვალისწინებული საპრივატიზებო პირობის შესრულების მიზნით არანაკლებ 700 000 (შვიდასი ათასი) ლარის ინვესტიციის განხორციელება.“;

ბ) განკარგულების მე-3 პუნქტი ჩამოყალიბდეს შემდეგი რედაქციით:

„3. შპს „ახალი ოფისი“ ვალდებულია შესაბამისი ხელშეკრულების გაფორმებამდე, ამ განკარგულების მე-2 პუნქტის „ბ“ და „გ“ ქვეპუნქტებით გათვალისწინებული საპრივატიზებო პირობების შესრულების უზრუნველსაყოფად წარადგინოს განსახორციელებელი ინვესტიციის არანაკლებ 10%-ის ოდენობის უპირობო და გამოუხმობი საბანკო გარანტია, რომლის ვადაც საინვესტიციო ვალდებულების შესრულების ვადას უნდა აღემატებოდეს არანაკლებ ორი თვით.“.

2. საქართველოს ეკონომიკისა და მდგრადი განვითარების სამინისტრომ ამ განკარგულების შესრულების მიზნით განახორციელოს კანონმდებლობით გათვალისწინებული შესაბამისი ღონისძიებები.

მიხეილ სააკაშვილი