

დ. აბაშიძის ქ. № 9 . 0102 თბილისი, საქართველო
Tel: +995 32 2951165 . email: **info@noa-studio.com**

პროექტი > ვარდების რევოლუციის მოედნის რეკონსტრუქციის პროექტი	მდებარეობა > თბილისი	ფურცელი > 01
ნახაზი > საპროექტო სიტუაციის ამსახველი ფორომონტაჟი	სტადია > პროექტი	მასშტაბი > უ/მ
ავტორი > მ. ყრუაშვილი	დამკვეთი > ახალი ოფისი	თარიღი > თებერვალი 2013

NOTE> This drawing can't be reproduced or copied without authorization of its author. All copy rights are reserved by the legislation, D.L. 63|85 of 14th of March, changed by the Law nº45|85 of September and by the Law nº114|91 of 3rd of September.



დ. აბაშიძის ქ. № 9 . 0102 თბილისი, საქართველო
Tel: +995 32 2951165 . email: **info@noa-studio.com**

პროექტი > ვარდების რევოლუციის მოედნის რეკონსტრუქციის პროექტი	მდებარეობა > თბილისი	ფურცელი > 02
ნახაზი > საპროექტო სიტუაციის ამსახველი ფორომონტაჟი	სტადია > პროექტი	მასშტაბი > უ/მ
ავტორი > მ. ყრუაშვილი	დამკვეთი > ახალი ოფისი	თარიღი > თებერვალი 2013

NOTE> This drawing can't be reproduced or copied without authorization of its author. All copy rights are reserved by the legislation, D.L. 63|85 of 14th of March, changed by the Law nº45|85 of September and by the Law nº114|91 of 3rd of September.

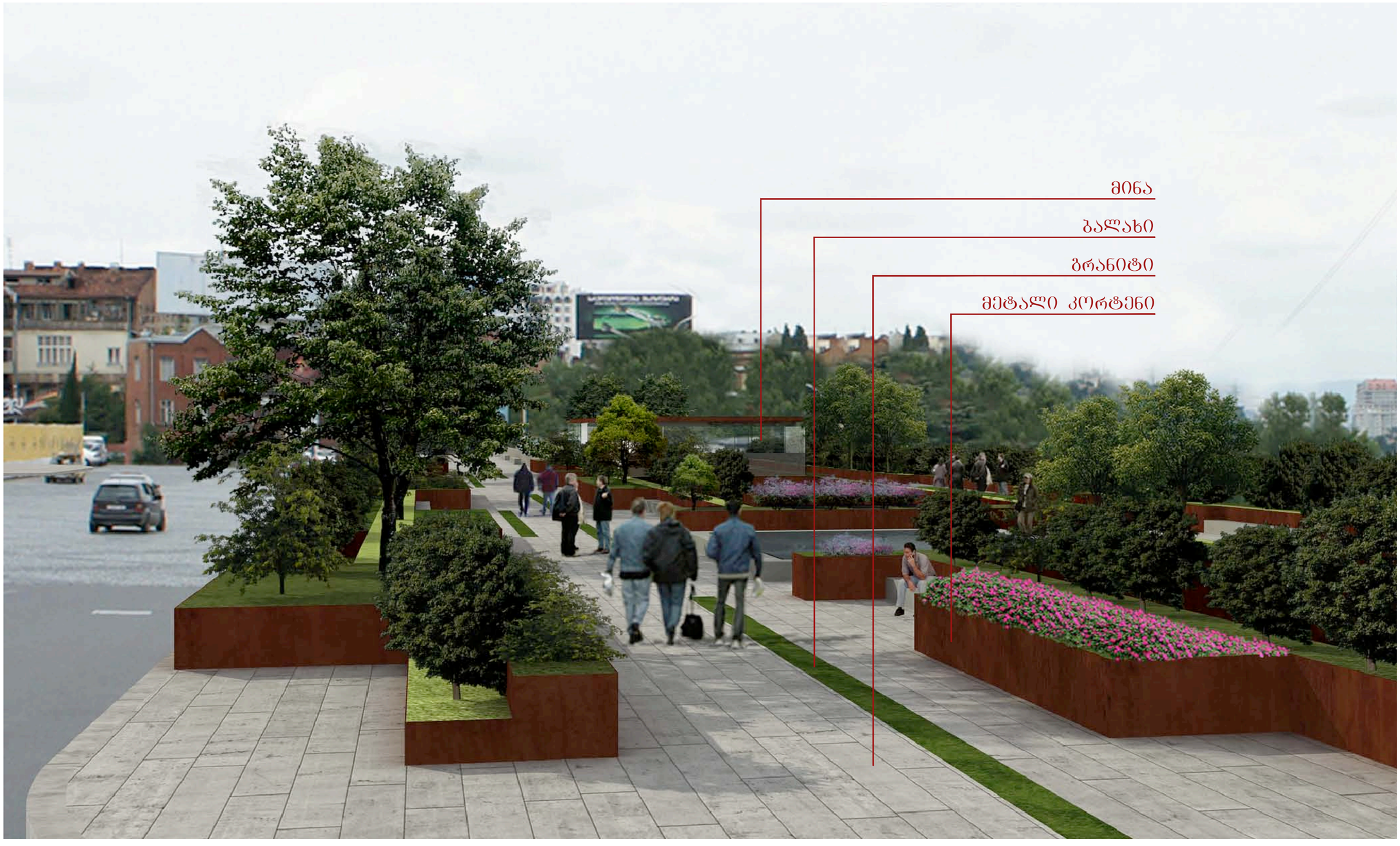

დ. აბაშიძის ქ. № 9 . 0102 თბილისი, საქართველო
Tel: +995 32 2951165 . email: info@noa-studio.com

პროექტი > ვარდების რევოლუციის მოედნის რეკონსტრუქციის პროექტი

მდებარეობა > თბილისი

ფურცელი > 03

ნახაზი > საპროექტო სიტუაციის ამსახველი ფოროგრამონტაჟი

სტადია > პროექტი

მასშტაბი > უ/მ

NOTE> This drawing can't be reproduced or copied without authorization of its author. All copy rights are reserved by the legislation, D.L. 63|85 of 14th of March, changed by the Law n°45|85 of September and by the Law n°114|91 of 3rd of September.

ავტორი > მ. ქრუაშვილი

დამკვეთი > ახალი ოფისი

თარიღი > თებერვალი 2013



დ. აბაშიძის ქ. № 9 . 0102 თბილისი, საქართველო
Tel: +995 32 2951165 . email: info@noa-studio.com

პროექტი > ვარდების რევოლუციის მოედნის რეკონსტრუქციის პროექტი

მდებარეობა > თბილისი

ფურცელი > 04

ნახაზი > საპროექტო სიტუაციის ამსახველი ფოტომონტაჟი

სტადია > პროექტი

მასშტაბი > უ/მ

NOTE> This drawing can't be reproduced or copied without authorization of its author. All copy rights are reserved by the legislation, D.L. 63|85 of 14th of March, changed by the Law nº45|85 of September and by the Law nº114|91 of 3rd of September.

ავტორი > მ. ქრუაშვილი

დამკვეთი > ახალი ოფისი

თარიღი > თებერვალი 2013

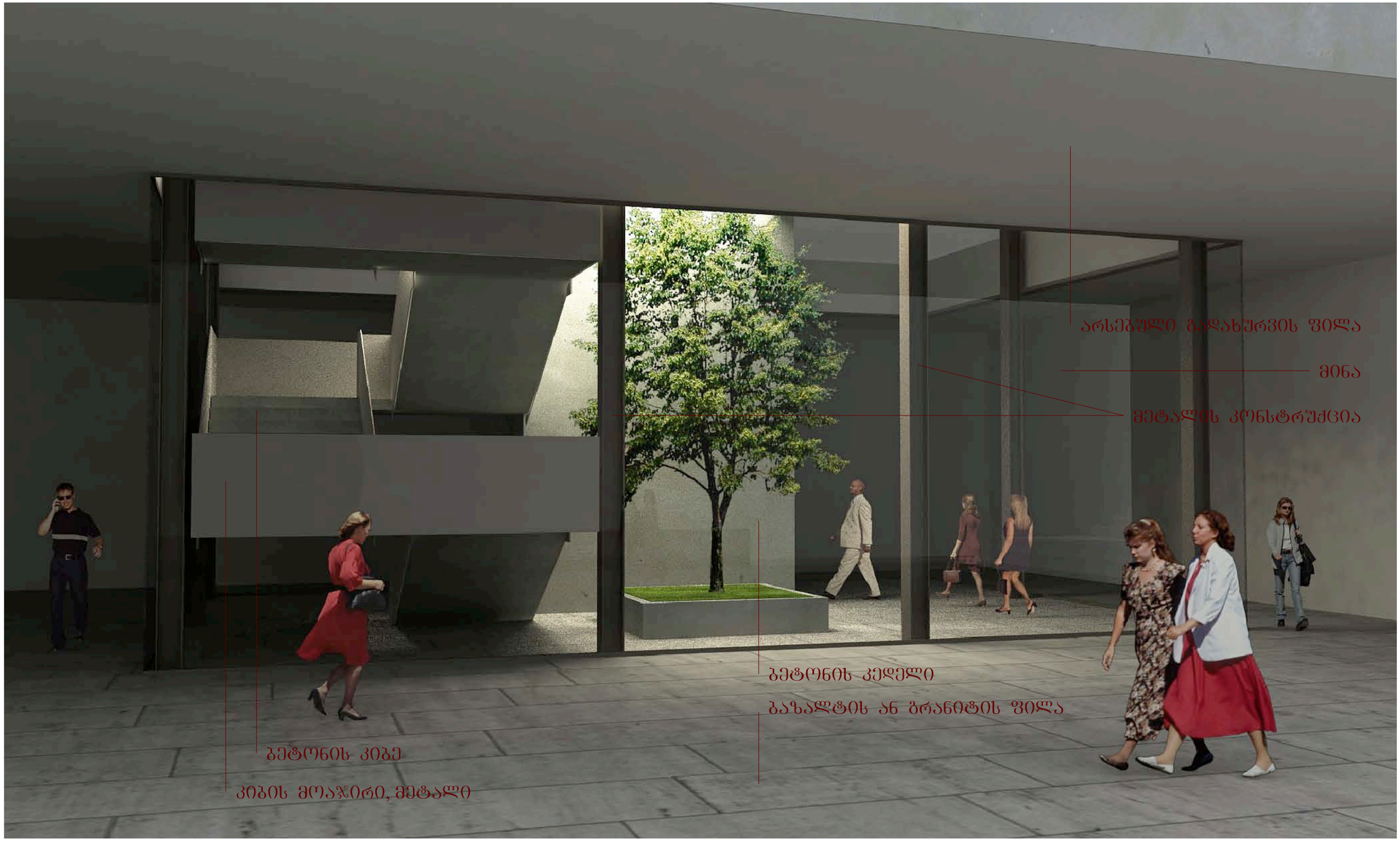

დ. აბაშიძის ქ. № 9 . 0102 თბილისი, საქართველო
Tel: +995 32 2951165 . email: info@noa-studio.com

NOTE> This drawing can't be reproduced or copied without authorization of its author. All copy rights are reserved by the legislation, D.L. 63|85 of 14th of March, changed by the Law nº45|85 of September and by the Law nº114|91 of 3rd of September.

პროექტი > ვარდების რევოლუციის მოედნის რეკონსტრუქციის პროექტი

მდებარეობა > თბილისი

ფურცელი > 05

ნახაზი > საპროექტო სიტუაციის ამსახველი ფოტომონტაჟი -1 სართული, -6.18 ნიშნული

სტადია > პროექტი

მასშტაბი > უ/მ

ავტორი > მ. ძრუაშვილი

დამკვეთი > ახალი ოფისი

თარიღი > თებერვალი 2013

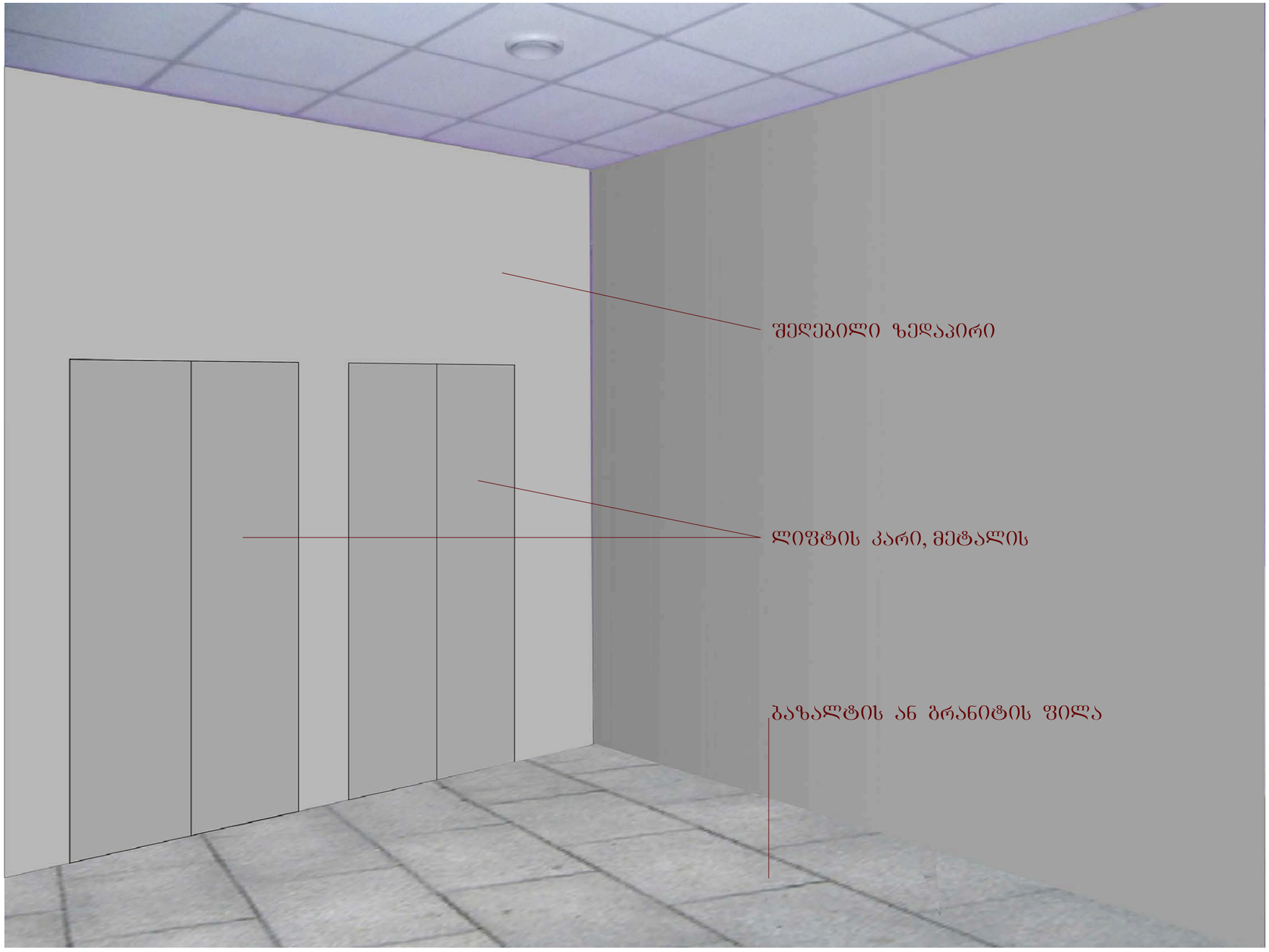

დ. აბაშიძის ქ. № 9 . 0102 თბილისი, საქართველო
Tel: +995 32 2951165 . email: **info@noa-studio.com**

პროექტი > ვარდების რევოლუციის მოედნის რეკონსტრუქციის პროექტი	მდებარეობა > თბილისი	ფურცელი > 06	
ნახაზი > საპროექტო სიტუაციის ამსახველი ფოტომონტაჟი -2 სართული, -10.58 ნიშნული	სტადია > პროექტი	მასშტაბი > უ/მ	
ავტორი > მ. ქრუაშვილი	დამკვეთი > ახალი ოფისი	თარიღი > თებერვალი 2013	

NOTE> This drawing can't be reproduced or copied without authorization of its author. All copy rights are reserved by the legislation, D.L. 63|85 of 14th of March, changed by the Law nº45|85 of September and by the Law nº114|91 of 3rd of September.

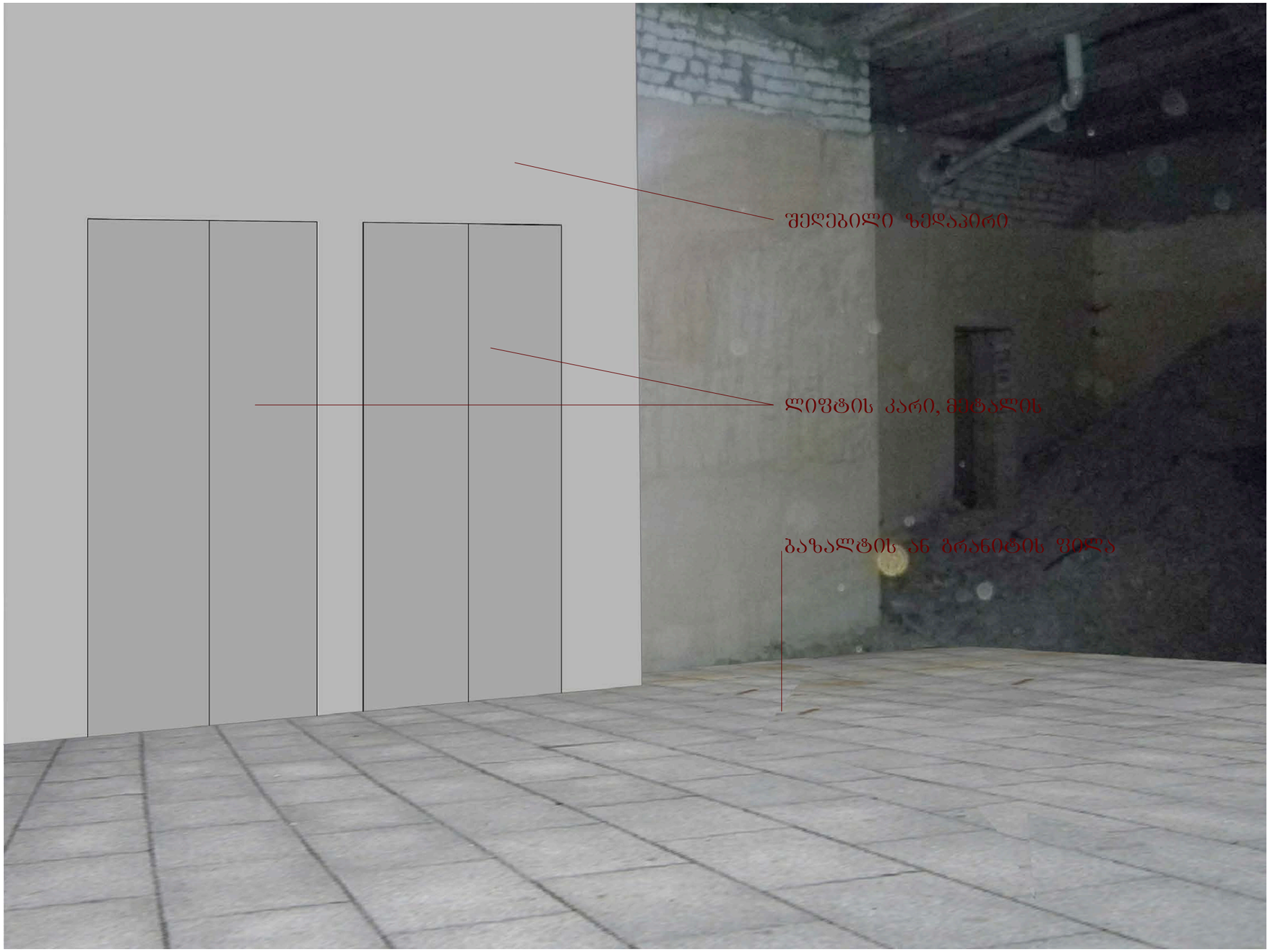

დ. აბაშიძის ქ. № 9 . 0102 თბილისი, საქართველო
Tel: +995 32 2951165 . email: **info@noa-studio.com**

პროექტი > ვარდების რევოლუციის მოედნის რეკონსტრუქციის პროექტი		მდებარეობა > თბილისი	ფურცელი > 07
ნახაზი >	საპროექტო სიტუაციის ამსახველი ფოტომონტაჟი -3 სართული, -15.83 ნიშნული	სტადია > პროექტი	მასშტაბი > უ/მ
ავტორი > მ. ძრუაშვილი		დამკვეთი > ახალი ოფისი	თარიღი > თებერვალი 2013

NOTE> This drawing can't be reproduced or copied without authorization of its author. All copy rights are reserved by the legislation, D.L. 63|85 of 14th of March, changed by the Law nº45|85 of September and by the Law nº114|91 of 3rd of September.