გაცნობის თარიღი
15.02.2013

გაცემის თარიღი
15.02.2013

განხილვის საგანი :	სამუშაოების წარმოებაზე აქტის გამოცემა
დაინტერესებული პირი :	შპს ახალი ოფისი 204559067
წარმოების საფუძველი :	განცხადება №: QN1109064
გასაჩივრების წესი :	გაცნობიდან ერთი თვის ვადაში, ქალაქ თბილისის მერთან (მისამართი: თბილისი. ჟ.შარტავას №7)
აქტის მოქმედების ვადა :	აქტი ძალაშია გამოქვეყნებისთანავე

სააგენტოს გადაწყვეტილება № QN1109064

1. დაკმაყოფილდეს განმცხადებლის წერილობითი თხოვნა და მიეცეს თანხმობა განახორციელოს ქ. თბილისში, ვარდების რევოლუციის მოედნის მიმდებარედ, საზოგადოებრივი ტერიტორიის მოპირკეთების მიზნით საჭირო სამუშაოები, №1 დანართში მონიშნულ სავარაუდო მონაკვეთზე, №2 დანართით განსაზღვრული საგზაო მოძრაობის ორგანიზაციის სქემის და №3 დანართით დადგენილი ქ. თბილისის საპატრულო პოლიციის დეპარტამენტის პირობების შესაბამისად.
2. ბრძანება ძალაშია მისი გაცნობიდან 30 (ოცდაათი) კალენდარული დღის ვადით.

საფუძველი:

“ცალკეული ხაზობრივი ნაგებობის განთავსების, შემდგომი გამოყენების ან/და სამუშაოების წარმოების წესის განსაზღვრის შესახებ” ქ. თბილისის მთავრობის 16.02.11წ. №03.31.100 დადგენილება, ,,ხაზობრივი ნაგებობების განთავსების, სამუშაოების წარმოების ან/და მათი შემდგომი რეგისტრაციის თაობაზე სსიპ ქონების მართვის სააგენტოს მიერ აქტის გამოცემის ინსტრუქციის დამტკიცების შესახებ” ქალაქ თბილისის მთავრობის 2011 წლის 10 მარტის №05.44.204 დადგენილება; “ქალაქ თბილისის მერის საჯარო სამართლის იურიდიული პირის – ქონების მართვის სააგენტოს მიერ გაწეული მომსახურებისა და დაჩქარებული მომსახურების საფასურის და ვადების განსაზღვრის შესახებ” ქ.თბილისის მთავრობის №17.19.830. დადგენილება

ქ.თბილისის

მერიის ს.ს.ი.პ. თბილისის არქიტექტურის სამსახური

ქ.თბილისი, "ვარდების რევოლუციის" მოედანი, ჩრდილო მხარე
3956 კვ.მ. მიწის ნაკვეთი
2495 კვ.მ. საპროექტო ტერიტორია

\\Srv2\alldocs\M_Sabashvili\minino1.bmp

სამსახურის უფროსი ა.ბოჭოიძე

გეგმა:

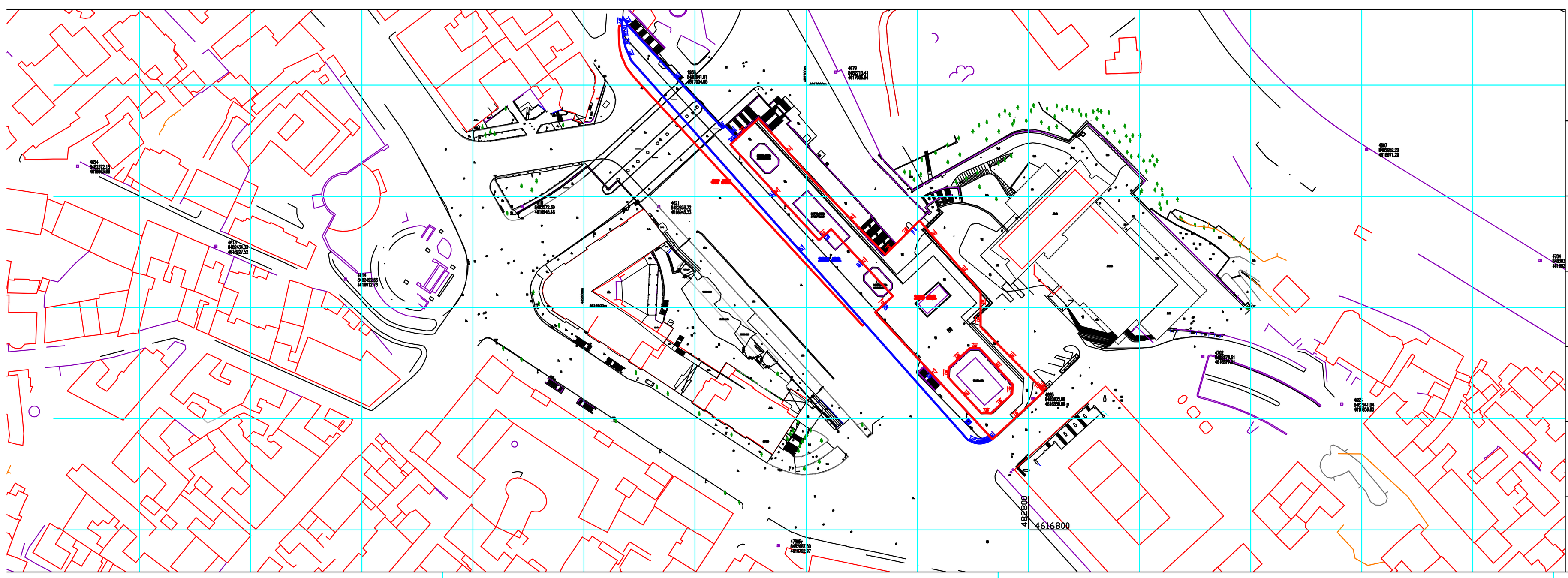

საფუძველი:

ქალაქგეგმარების განყოფილება		
განყ. უფროსი		
მთ. სპეციალისტი		

საინვესტიციო განყოფილება		
განყ. უფროსი		
მთ. სპეციალისტი		

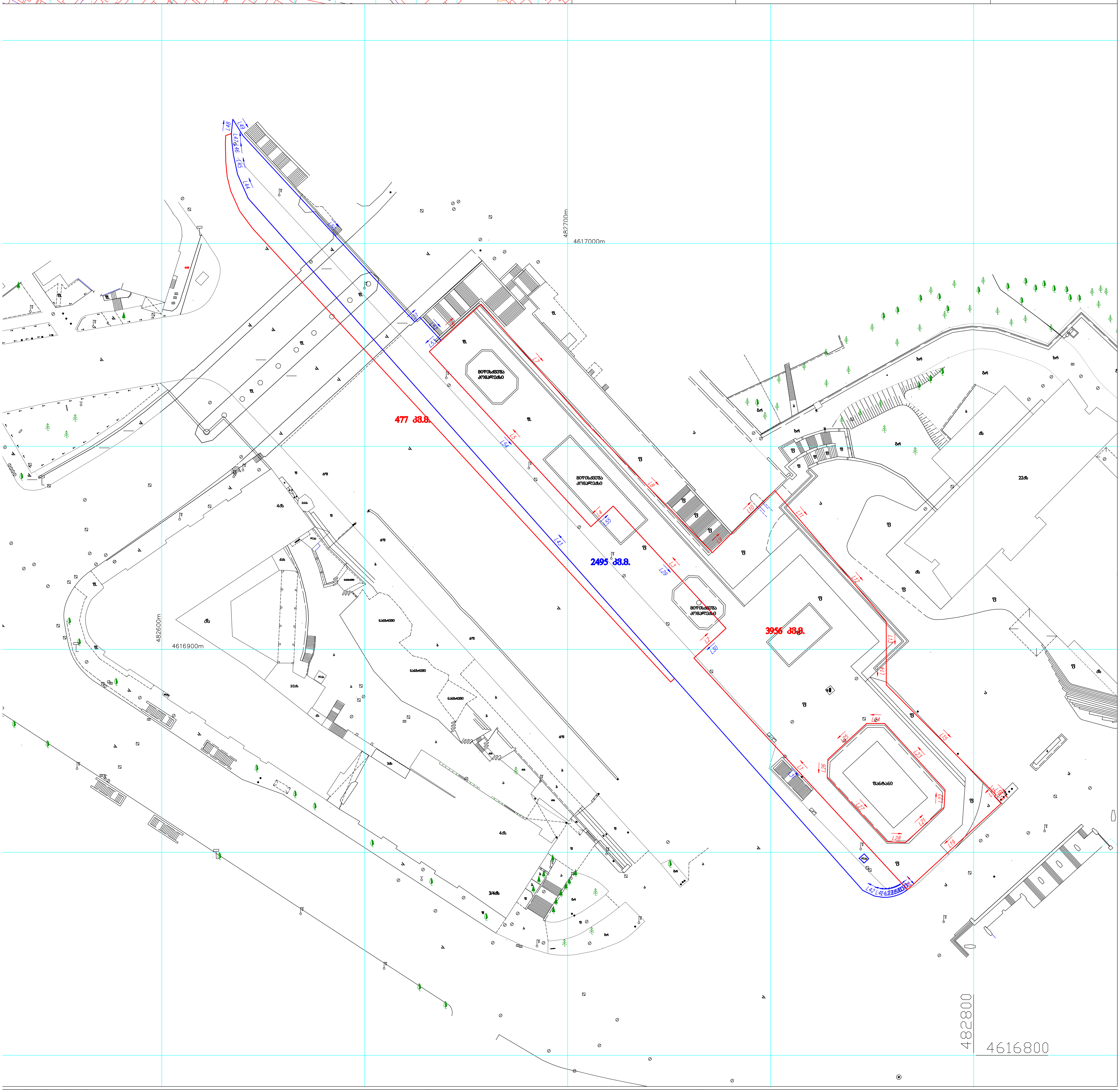

21.07.2011

1:1000

პირობითი აღნიშვნები

ნაძვი		ჭა		ონკანი	
ფოთლოვანი ხე		ღობე		რკინის ბოძი	
განათება		ბუჩქი			

შ.პ.ს. "საინჟინრო საძიებო სამსახური"		
D3-251		
შეასრულა		
დაამუშავა		ო.ჟუკოვსკი
დირექტორი		ი.მარჩენკო
1:1000		21.07.2011

marchenko ტოპო-გეოდეზიური და საინჟინრო საძიებო სამსახური
აღმაშენებლის გამზირი 89/24 ქალაქპროექტის შენობა. II სართული ოთახი №7
Email: igor_m@gol.ge tel: +995 32 204 209 mob: 899 429 539

გაცნობის თარიღი	გაცემის თარიღი
15.04.2013	21.03.2013

განხილვის საგანი :	ვადის გაგრძელება
დაინტერესებული პირი :	შპს ახალი ოფისი 204559067
წარმოების საფუძველი :	განცხადება №: QN1112852
გასაჩივრების წესი :	გაცნობიდან ერთი თვის ვადაში, ქალაქ თბილისის მერთან (მისამართი: თბილისი. ჟ.შარტავას №7)
აქტის მოქმედების ვადა :	აქტი ძალაშია გამოქვეყნებისთანავე

სააგენტოს გადაწყვეტილება № QN1112852

1. დაკმაყოფილდეს განმცხადებლის წერილობითი თხოვნა, სსიპ ქონების მართვის სააგენტოს #QN1109064 გადაწყვეტილებით განსაზღვრული ვადის გაგრძელების შესახებ, დამატებით – 1 (ერთი) თვის ვადით.
2. განმცხადებელმა უზრუნველყოს სსიპ ქონების მართვის სააგენტოს #QN1109064 გადაწყვეტილებით და მისი დანართით განსაზღვრული პირობების შესრულება.

საფუძველი:

“ცალკეული ხაზობრივი ნაგებობის განთავსების, შემდგომი გამოყენების ან/და სამუშაოების წარმოების წესის განსაზღვრის შესახებ” ქ. თბილისის მთავრობის 16.02.11წ. №03.31.100 დადგენილება, ,,ხაზობრივი ნაგებობების განთავსების, სამუშაოების წარმოების ან/და მათი შემდგომი რეგისტრაციის თაობაზე სსიპ ქონების მართვის სააგენტოს მიერ აქტის გამოცემის ინსტრუქციის დამტკიცების შესახებ” ქალაქ თბილისის მთავრობის 2011 წლის 10 მარტის №05.44.204 დადგენილება; “ქალაქ თბილისის მერის საჯარო სამართლის იურიდიული პირის – ქონების მართვის სააგენტოს მიერ გაწეული მომსახურებისა და დაჩქარებული მომსახურების საფასურის და ვადების განსაზღვრის შესახებ” ქ.თბილისის მთავრობის №17.19.830. დადგენილება