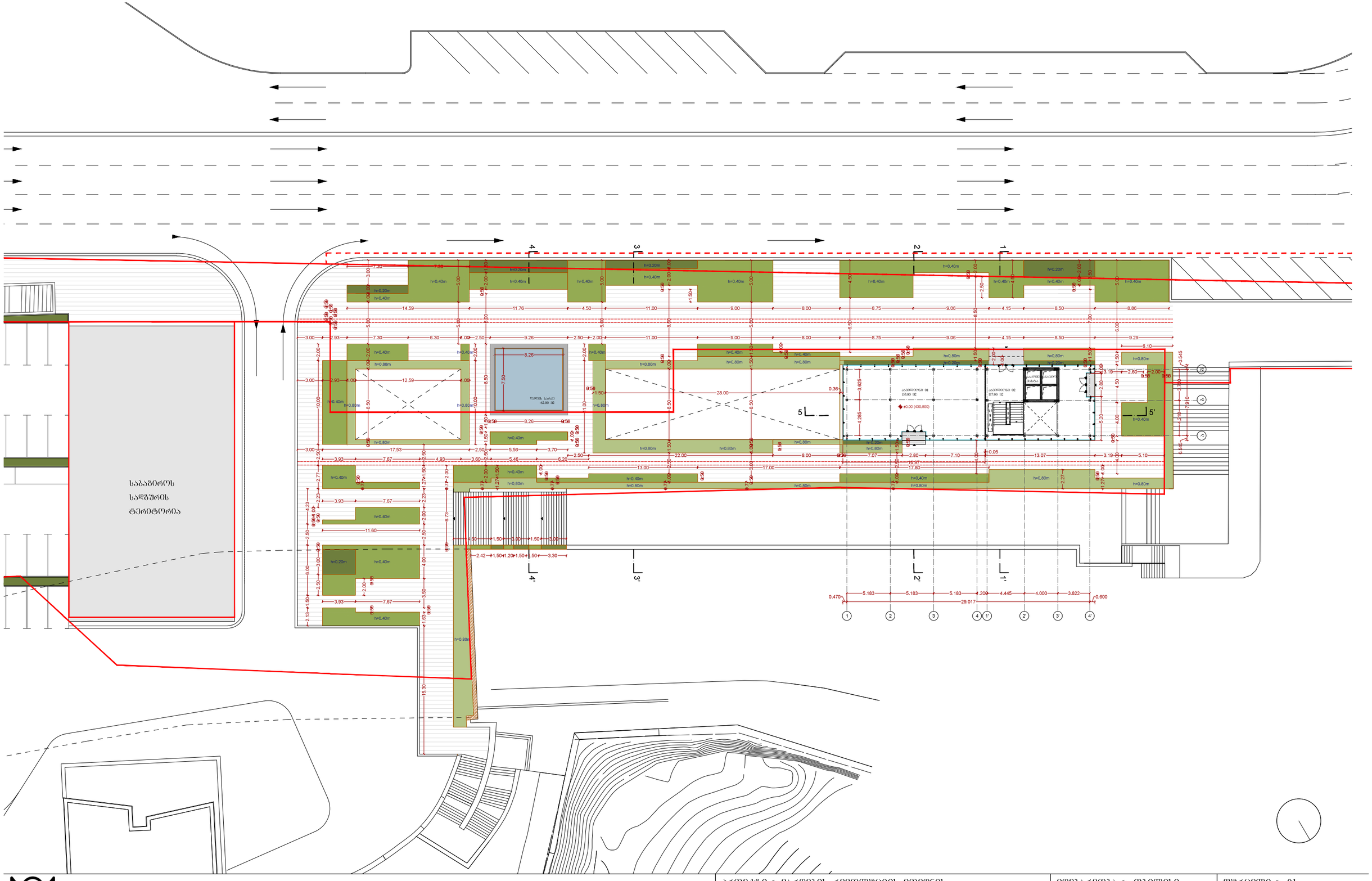

დ. აბაშიძის ქ. № 9 . 0102 თბილისი, საქართველო
Tel: +995 32 2951165 . email: **info@noa-studio.com**

პროექტი > ვარდების რევოლუციის მოედნის რეკონსტრუქციის პროექტის კორექტირება

მდებარეობა > თბილისი

ფურცელი > 01

ნახაზი > საპროექტო გეგმა მოედნის დონეზე

მასშტაბი > 1/400

NOTE> This drawing can't be reproduced or copied without authorization of its author. All copy rights are reserved by the legislation, D.L. 63|85 of 14th of March, changed by the Law n°45|85 of September and by the Law n°114|91 of 3rd of September.

ავტორი > მ. ქრუაშვილი

დამკვეთი > ახალი ოფისი

თარიღი > აპრილი 2013

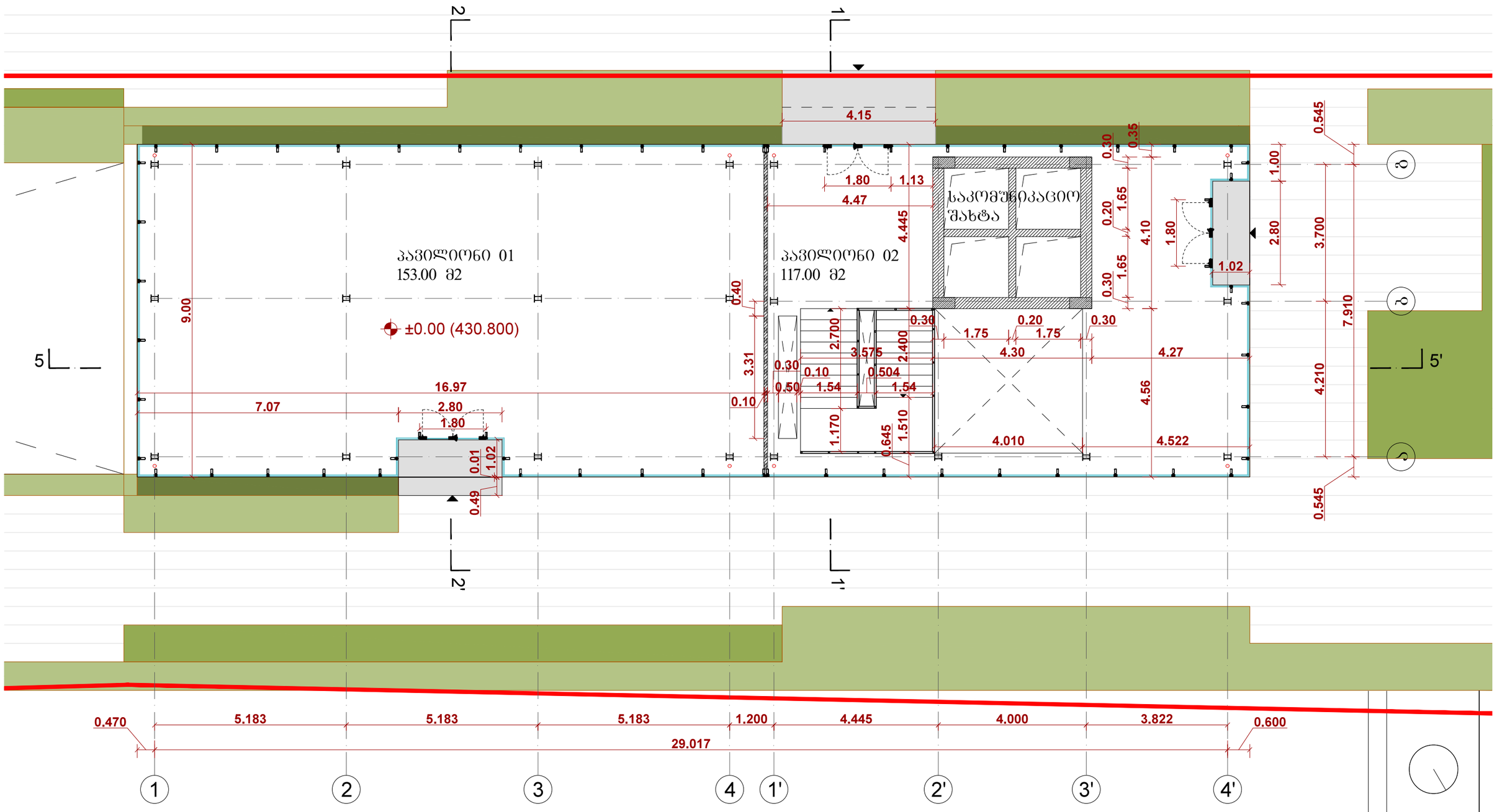

დ. აბაშიძის ქ. № 9 . 0102 თბილისი, საქართველო
Tel: +995 32 2951165 . email: **info@noa-studio.com**

პროექტი > ვარდების რევოლუციის მოედნის რეკონსტრუქციის პროექტის კორექტირება

მდებარეობა > თბილისი

ფურცელი > 02

ნახაზი > საპროექტო შენობის ბებმა 0.00 ნიშნულზე

მასშტაბი > 1/100

NOTE> This drawing can't be reproduced or copied without authorization of its author. All copy rights are reserved by the legislation, D.L. 63|85 of 14th of March, changed by the Law nº45|85 of September and by the Law nº114|91 of 3rd of September.

ავტორი > მ. ქრუაშვილი

დამკვეთი > ახალი ოფისი

თარიღი > აპრილი 2013

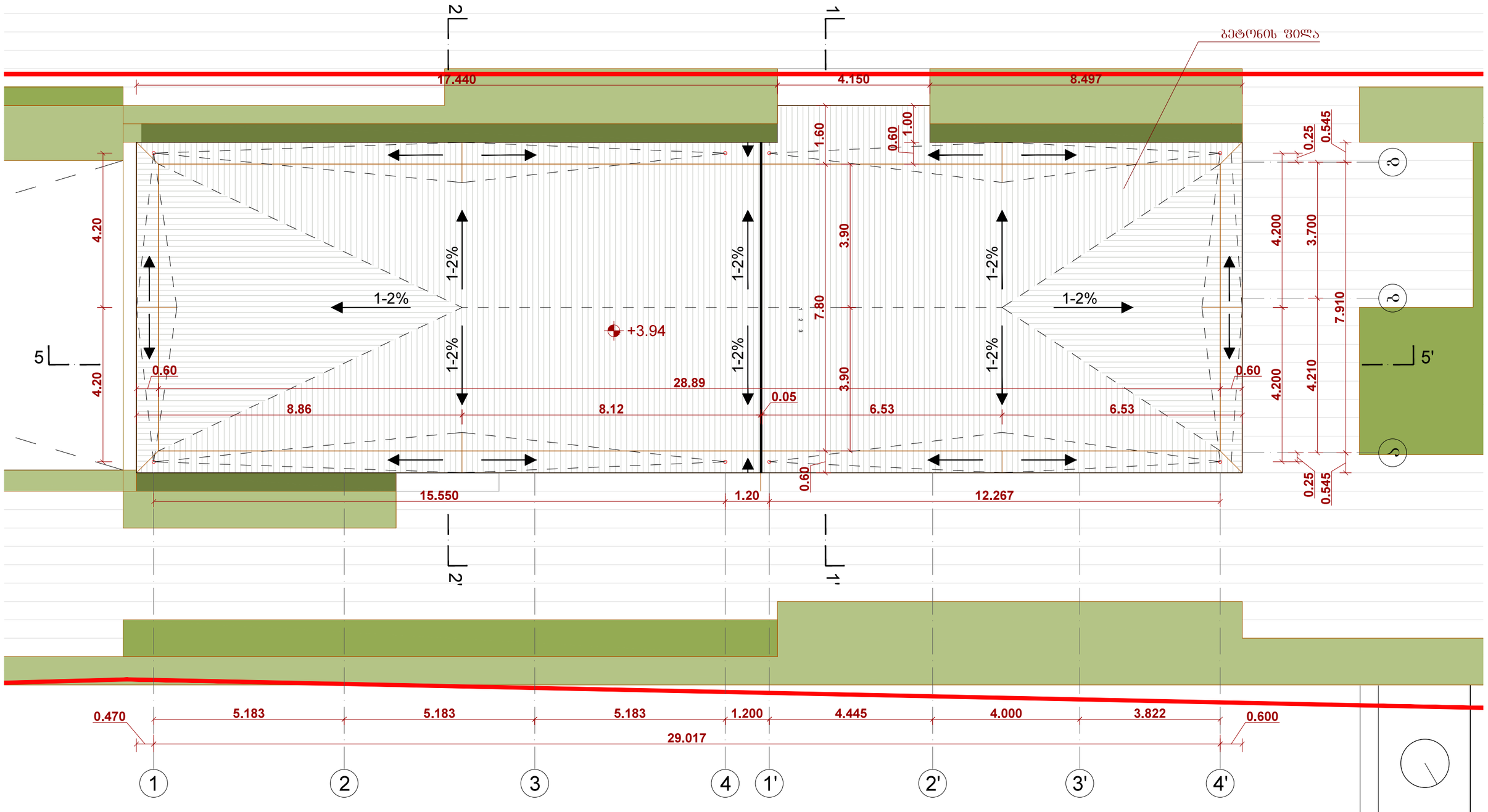

ჯ. აბაშიძის ქ. № 9 . 0102 თბილისი, საქართველო
Tel: +995 32 2951165 . email: **info@noa-studio.com**

პროექტი > ვარდების რევოლუციის მოედნის რეკონსტრუქციის პროექტის კორექტირება

მდებარეობა > თბილისი

ფურცელი > 03

ნახაზი > საპროექტო შენობის სახურავის გეგმა +3.94 ნიშნულზე

მასშტაბი > 1/100

ავტორი > მ. ცრუაშვილი

დამკვეთი > ახალი ოფისი

თარიღი > აპრილი 2013

NOTE> This drawing can't be reproduced or copied without authorization of its author. All copy rights are reserved by the legislation, D.L. 63|85 of 14th of March, changed by the Law n°45|85 of September and by the Law n°114|91 of 3rd of September.



მესაკუთრე შპს "ალათი"
საერთო ფართი: 4917.01 კვ.მ
საკადასტრო კოდი: 01.15.04.002.001.01.528

საპროექტო ფართი: 118.20 კვ.მ

მთლიანი სართულის პერიმეტრი

NOA studio

დ. აბაშიძის ქ. № 9 . 0102 თბილისი, საქართველო
Tel: +995 32 2951165 . email: info@noa-studio.com

პროექტი > ვარდების რევოლუციის მოედნის რეკონსტრუქციის პროექტის კორექტირება	მდებარეობა > თბილისი	ფურცელი > 04
ნახაზი > საპროექტო გეგმა -6.70 ნიშნულზე		მასშტაბი > 1/400
ავტორი > მ. ყრუაშვილი	დამკვეთი > ახალი ოფისი	თარიღი > აპრილი 2013

NOTE> This drawing can't be reproduced or copied without authorization of its author. All copy rights are reserved by the legislation, D.L. 63|85 of 14th of March, changed by the Law nº45|85 of September and by the Law nº114|91 of 3rd of September.

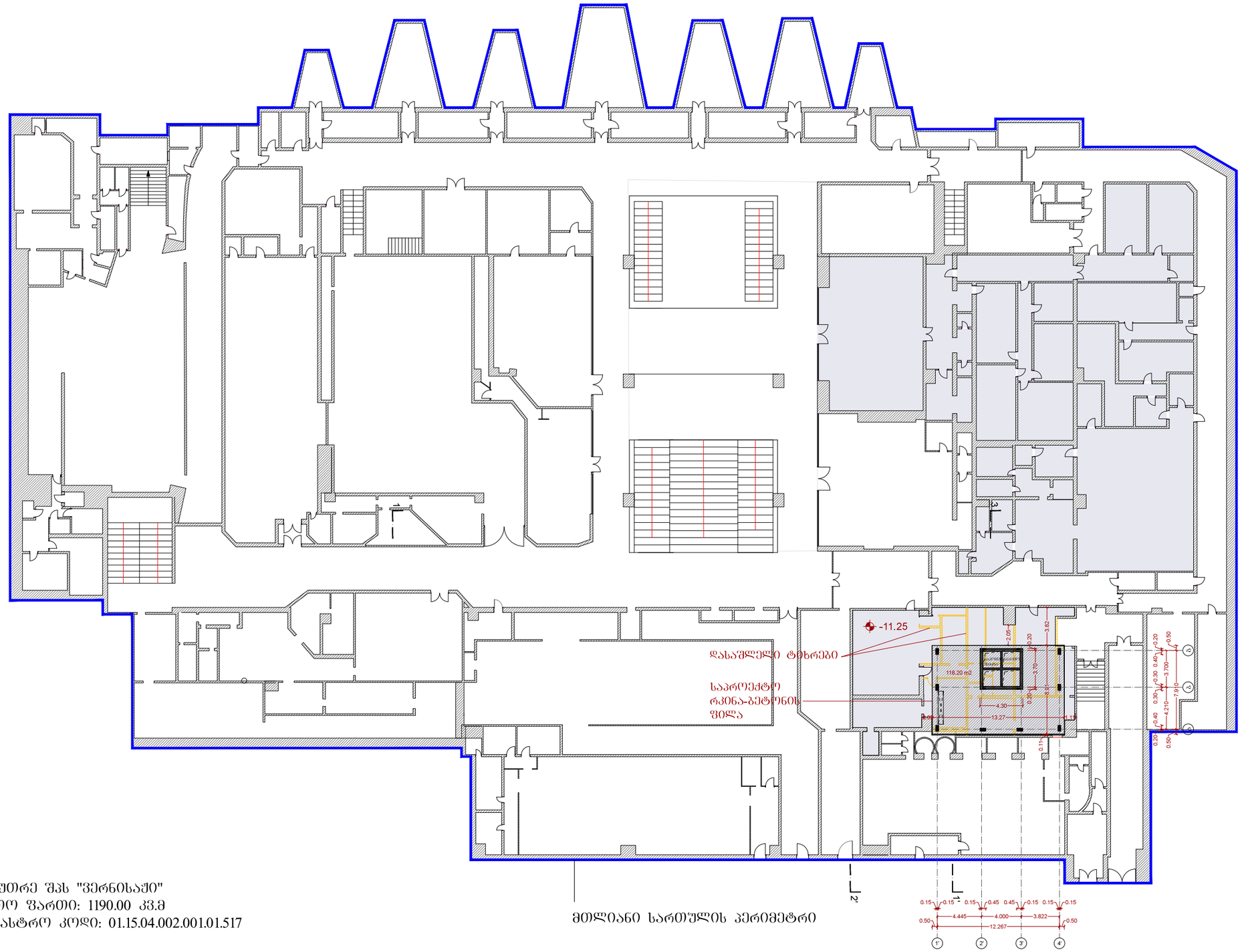

მესაკუთრე შპს "ვერნისაჟი"
საერთო ფართი: 1190.00 კვ.მ
საკადასტრო კოდი: 01.15.04.002.001.01.517

საპროექტო ფართი: 118.20 კვ.მ

მთლიანი სართულის პერიმეტრი

ლ. აბაშიძის ქ. № 9 . 0102 თბილისი, საქართველო
Tel: +995 32 2951165 . email: info@noa-studio.com

პროექტი > ვარდების რევოლუციის მოედნის რეკონსტრუქციის პროექტის კორექტირება

მდებარეობა > თბილისი

ფურცელი > 05

ნახაზი > საპროექტო ბეგმა -11.25 ნიშნულზე

მასშტაბი > 1/400

NOTE> This drawing can't be reproduced or copied without authorization of its author. All copy rights are reserved by the legislation, D.L. 63|85 of 14th of March, changed by the Law nº45|85 of September and by the Law nº114|91 of 3rd of September.

ავტორი > მ. ქრუაშვილი

დამკვეთი > ახალი ოფისი

თარიღი > აპრილი 2013

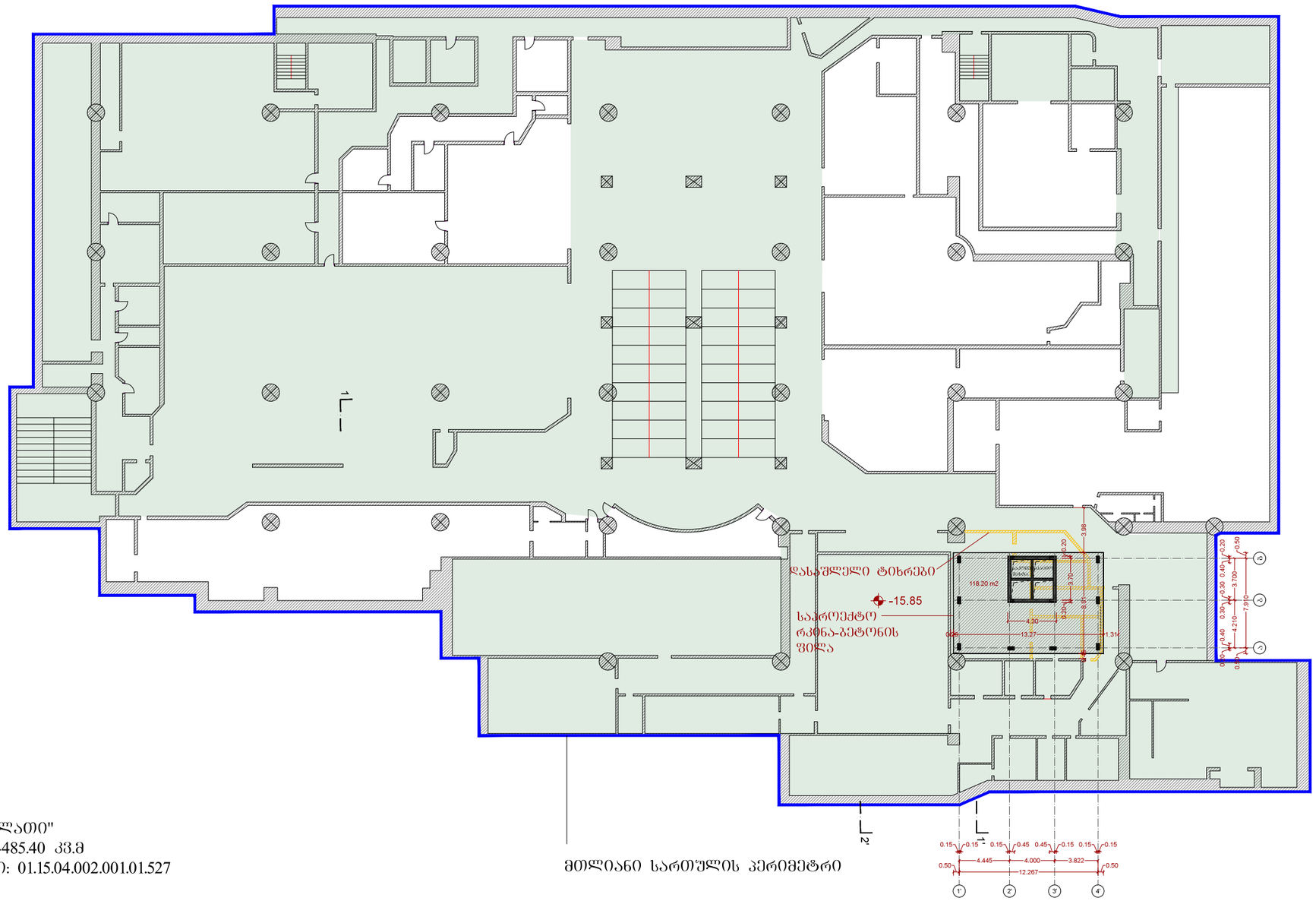

მესაკუთრე შპს "ალათი"
საერთო ფართი: 4485.40 კვ.მ
საკადასტრო კოდი: 01.15.04.002.001.01.527

საპროექტო ფართი: 118.20 კვ.მ

მთლიანი სართულის პერიმეტრი

დ. აბაშიძის ქ. № 9 . 0102 თბილისი, საქართველო
Tel: +995 32 2951165 . email: info@noa-studio.com

პროექტი > ვარდების რევოლუციის მოედნის რეკონსტრუქციის პროექტის კორექტირება

მდებარეობა > თბილისი

ფურცელი > 06

ნახაზი > საპროექტო ბეტონი -15.85 ნიშნულზე

მასშტაბი > 1/400

NOTE> This drawing can't be reproduced or copied without authorization of its author. All copy rights are reserved by the legislation, D.L. 63|85 of 14th of March, changed by the Law nº45|85 of September and by the Law nº114|91 of 3rd of September.

ავტორი > მ. ქრუაშვილი

დამკვეთი > ახალი ოფისი

თარიღი > აპრილი 2013