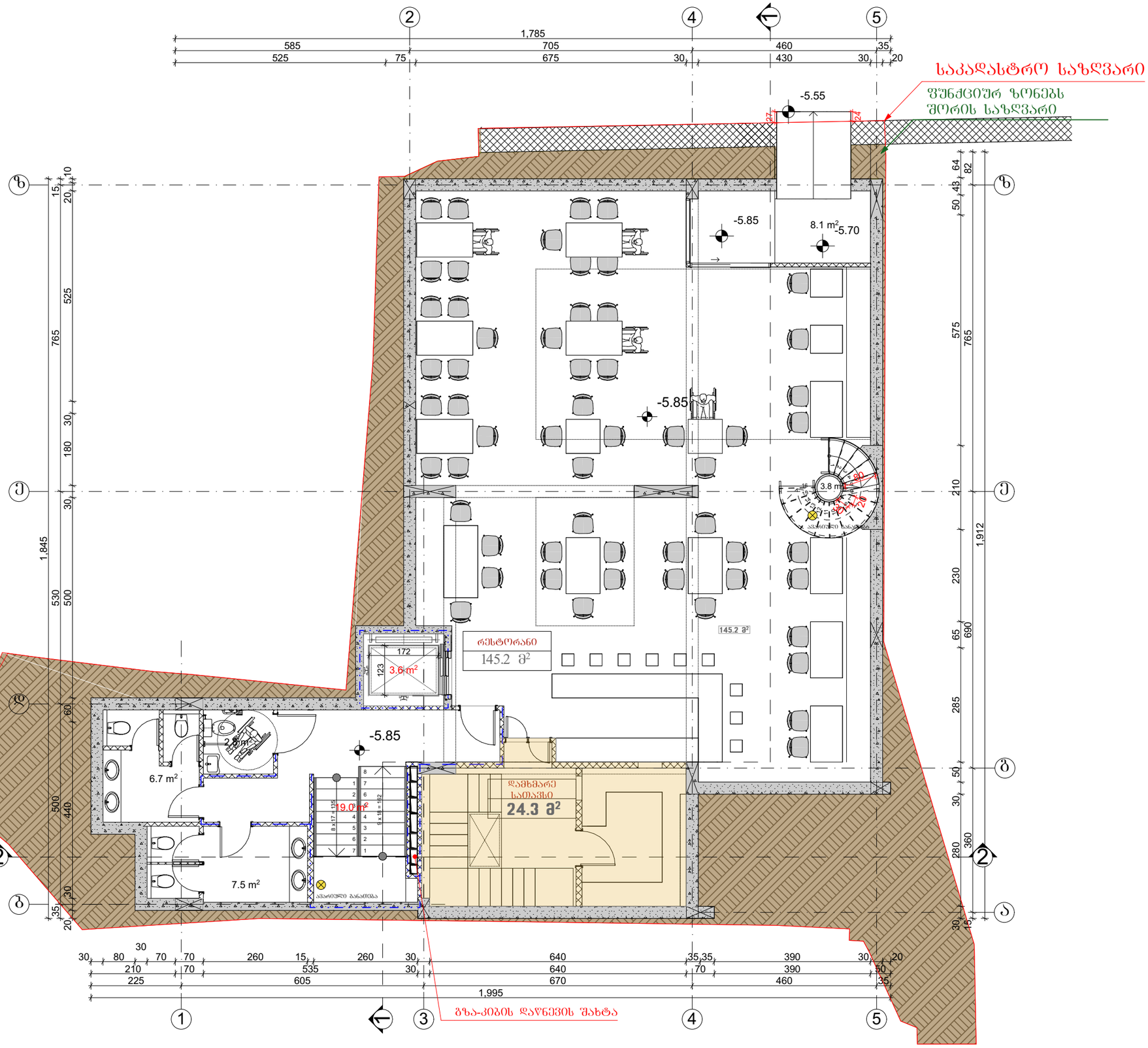

ნახაზის დასახელება

ბეჭმა -5.85 ნიშნულზე

სართულის ფართი სულ:		221.0 მ²
	მათ შორის	
1.	რესტორანი	145.2 მ²
2.	დამხმარე სათავსი	24.3 მ²
3.	სან.კვანძი	17.0 მ²
4.	კიბის უჯრედი	34.5 მ²

შენიშვნა:

სქემატური ჭრილი

დამკვეთი:

ე.ს.ა "მონარქი"
ს/კ: 204594028

ობიექტის დასახელება:

სასტუმრო

ობიექტის მისამართი:

მის. ქ. თბილისი,
შოთა ნიშნიანიძის ქუჩა №30ა
შოთა ნიშნიანიძის ქუჩა №36
(ს.კ/კოდი: 01.18.03.017.058)

დამგეგმარებელი:

ე.ს.ა "მონარქი"
ს/კ: 204594028

თანამდებობა	ხელმოწერა	სახელი/გვარი
არ. არქიტექტორი		გ. კაკაბაძე
შესრულება		ა. გლონაძე
შესრულება		გ. შაშაძე
შემოწმება		გ. კაკაბაძე

საავტორო უფლება: ე.ს.ა "მონარქი"

ფორმატი: A3

ქ. თბილისი 2019 წ

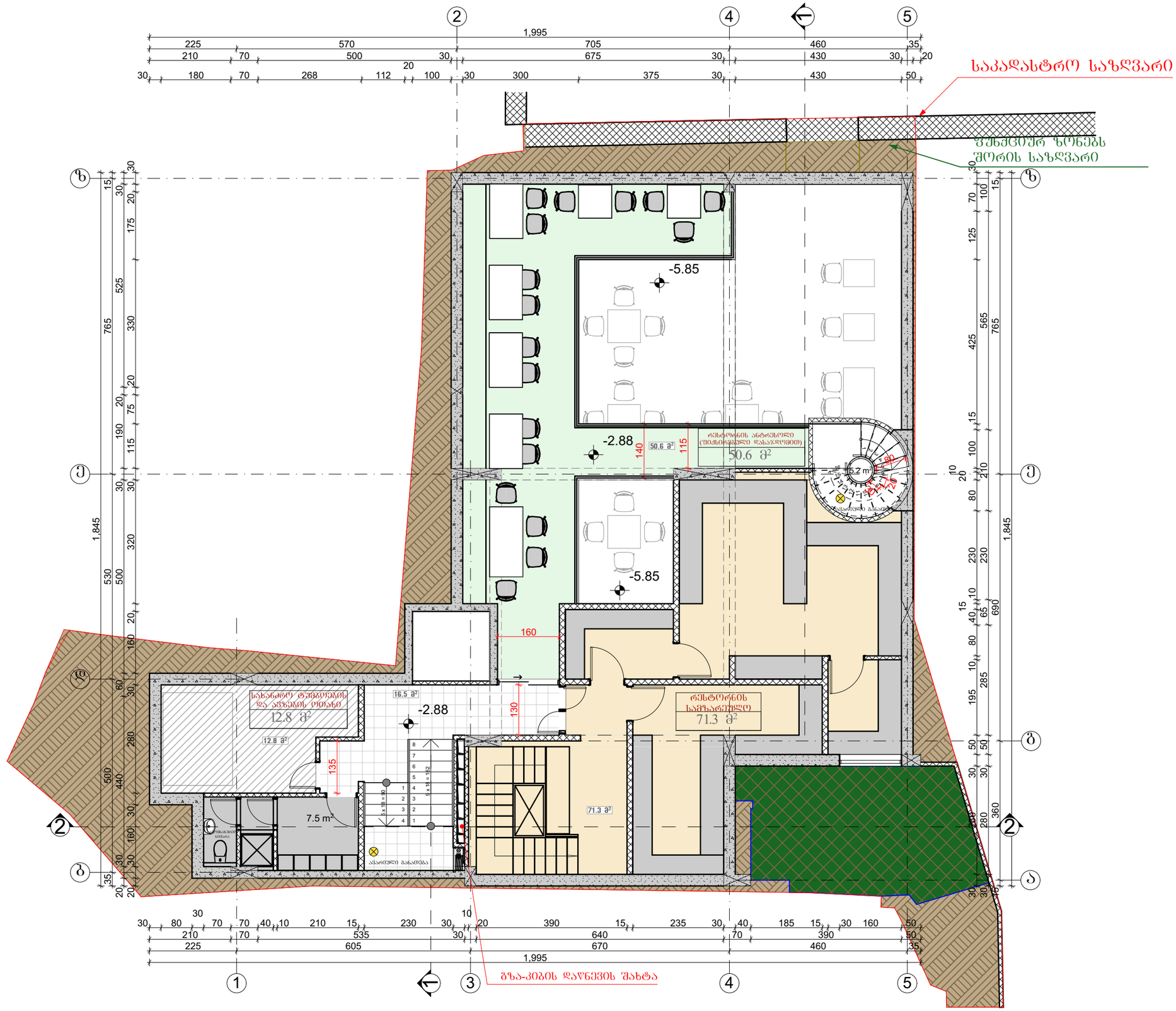

ნახაზის დასახელება

ანტრესოლის
გეგმა -2.88
ნიშნულზე

სართულის ფართი სულ:		163.9 მ²
მათ შორის		
1.	რესტორანი	50.6 მ²
2.	სამზარეულო	71.3 მ²
3.	სანიტარული	7.5 მ²
4.	დამხმარე სათავსი	12.8 მ²
5.	კიბის უჯრედი	21.7 მ²

შენიშვნა:

სქემატური ჭრილი

დამკვეთი:

ე.ს.ა "მონარქი"
ს/კ: 204594028

ობიექტის დასახელება:

სასტუმრო

ობიექტის მისამართი:

მის. ქ. თბილისი,
ზოთა ნიშნიანიძის ქუჩა №30ა
ზოთა ნიშნიანიძის ქუჩა №36
(საკ/კოდი: 01.18.03.017.058)

დამგეგმარებელი:

ე.ს.ა "მონარქი"
ს/კ: 204594028

თანამდებობა	ხელმოწერა	სახელი/გვარი
არ. არქიტექტორი		გ. კაკაბაძე
შესრულა		ა. ბლიაძე
შესრულა		გ. შაშაძე
შეამოწმა		გ. კაკაბაძე

საავტორო უფლება: ე.ს.ა "მონარქი"

ფორმატი: A3

ქ. თბილისი 2019 წ

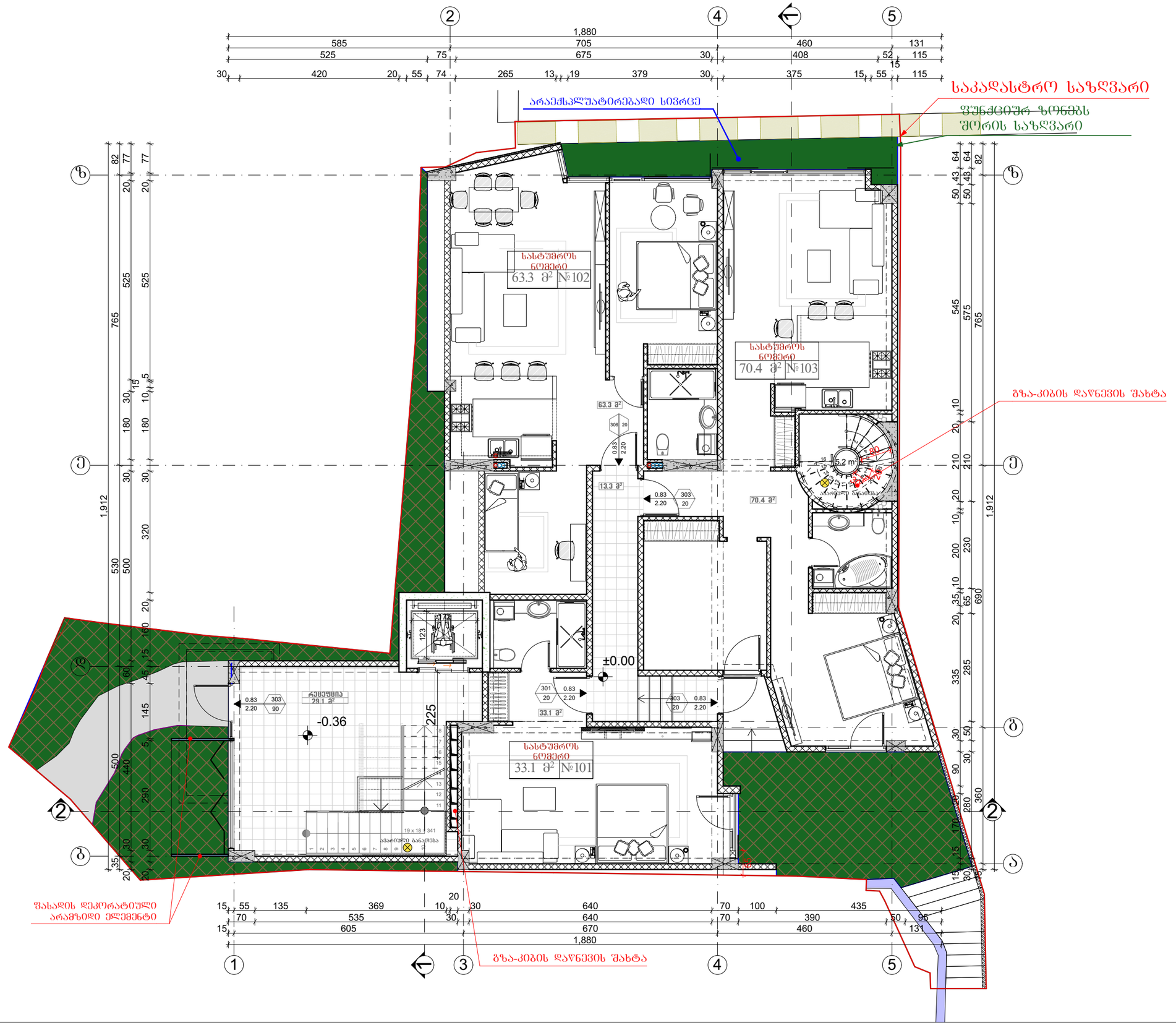

ნახაზის დასახელება

გეგმა ±0.00 ნიშნულზე

სართულის ფართი სულ:		214.4 მ²
მათ შორის		
1.	სასტუმროს ნომრები	166.8 მ²
2.	რეცეფცია	29.1 მ²
3.	კიბის უჯრედი	5.2 მ²
4.	დერეფანი	13.3 მ²

შენიშვნა:

სქემატური ჭრილი

დამკვეთი:

ე.ს.ა "მონარქი"
ს/კ: 204594028

ობიექტის დასახელება:

სასტუმრო

ობიექტის მისამართი:

მის. ქ. ობილისი,
შოთა ნიშნიანიძის ქუჩა №30ა
შოთა ნიშნიანიძის ქუჩა №36
(ს.კ/კოდი: 01.18.03.017.058)

დამგეგმარებელი:

ე.ს.ა "მონარქი"
ს/კ: 204594028

თანამდებობა	ხელმოწერა	სახელი/გვარი
არ. ავტორი		გ. კაპანაძე
შემსრულა		ა. გლიაძე
შემსრულა		გ. შაშაძე
შემოწმა		გ. კაპანაძე

საავტორო უფლება: ე.ს.ა "მონარქი"

ფორმატი: A3

ქ. ობილისი 2019 წ



ნახაზის დასახელება

გეგმა +3.05
ნიშნულზე

სართულის ფართი სულ:		231.6 მ²
მათ შორის		
1.	სასტუმროს ნომრები	169.0 მ²
2.	საზაფხულო ფართი	11.3 მ²
3.	კიბის უჯრედი	18.2 მ²
4.	დერეფანი	25.3 მ²
5.	დამხმარე სათავსი	7.8 მ²

შენიშვნა:

სქემატური ჭრილი

დამკვეთი:

ე.ს.ა "მონარძი"
ს/კ: 204594028

ობიექტის დასახელება:

სასტუმრო

ობიექტის მისამართი:

მის. ქ. თბილისი,
შოთა ნიშნიანიძის ქუჩა №30ა
შოთა ნიშნიანიძის ქუჩა №36
(სად/კოდი: 01.18.03.017.058)

დამპროექტებელი:

ე.ს.ა "მონარძი"
ს/კ: 204594028

თანამდებობა	ხელმოწერა	სახელი/გვარი
არ. ავტორი		გ. კაპანაძე
შესრულა		ა. ბლიაძე
შესრულა		გ. შაქაძე
შეამოწმა		გ. კაპანაძე

საავტორო უფლება: ე.ს.ა "მონარძი"

ფორმატი: A3

ქ. თბილისი 2019 წ



ნახაზის დასახელება

გეგმა +6.10
ნიშნულზე

სართულის ფართი სულ:		226.1 მ²
მათ შორის		
1.	სასტუმროს ნომრები	166.9 მ²
2.	საზაფხულო ფართი	7.8 მ²
3.	კიბის უჯრედი	18.2 მ²
4.	დერეფანი	25.4 მ²
5.	დამხმარე სათავსი	7.8 მ²

შენიშვნა:

სქემატური ჭრილი

დამკვეთი:

ე.ს.ა "მონარძი"
ს/კ: 204594028

ობიექტის დასახელება:

სასტუმრო

ობიექტის მისამართი:

მის. ქ. ობილისი,
შოთა ნიშნიანიძის ქუჩა №30ა
შოთა ნიშნიანიძის ქუჩა №36
(საკ/კოდი: 01.18.03.017.058)

დამპროექტებელი:

ე.ს.ა "მონარძი"
ს/კ: 204594028

თანამდებობა	ხელმოწერა	სახელი/გვარი
არ. ავტორი		გ. კაკანაძე
შესრულა		ა. ბლიაძე
შესრულა		გ. შაქაძე
შეამოწმა		გ. კაკანაძე

საავტორო უფლება: ე.ს.ა "მონარძი"

ფორმატი: A3

ქ. ობილისი 2019 წ

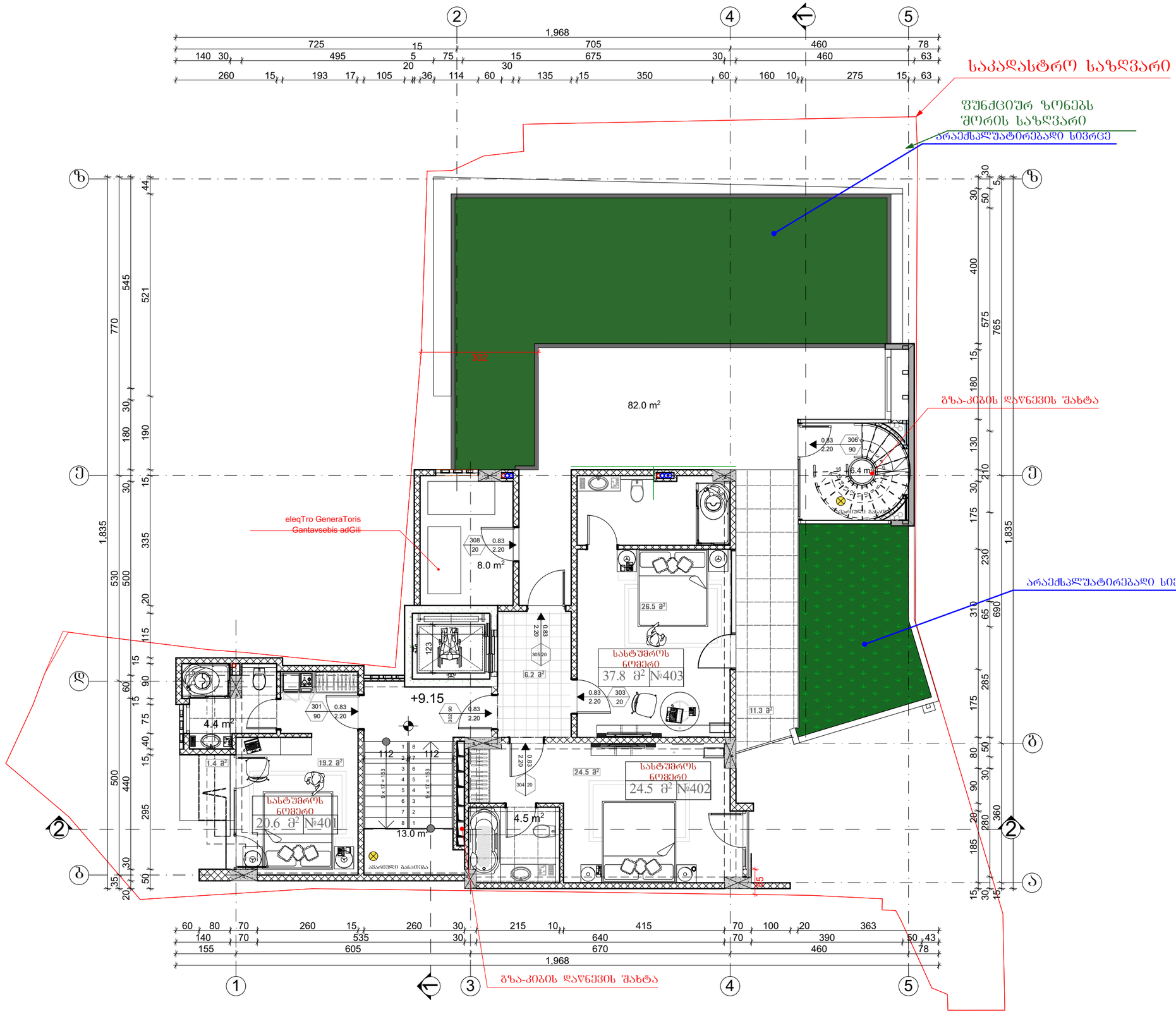

ნახაზის დასახელება

გეგმა +9.15
ნიშნულზე

სართულის ფართი სულ:		198.5 მ²
მათ შორის		
1.	სასტუმროს ნომრები	70.2 მ²
2.	დამხმარე სათავსი	8.0 მ²
3.	კიბის უჯრედი	19.4 მ²
4.	დერეფანი	6.2 მ²
5.	სააფხულო ფართი	94.7 მ²

შენიშვნა:

სქემატური ჭრილი

დამკვეთი:

ე.ს.ა "მონარქი"
ს/კ: 204594028

ობიექტის დასახელება:

სასტუმრო

ობიექტის მისამართი:

მის. ქ. ობოლისი,
შოთა ნიშნიანიძის ქუჩა №30ა
შოთა ნიშნიანიძის ქუჩა №36
(ს.კ/კოდი: 01.18.03.017.058)

დამგეგმარებელი:

ე.ს.ა "მონარქი"
ს/კ: 204594028

თანამდებობა	ხელმოწერა	სახელი/გვარი
პრ. არქიტექტორი		გ. კაკანაძე
შესრულა		ა. ბლიაძე
შესრულა		გ. შაქაძე
შესამოწმა		გ. კაკანაძე

საავტორო უფლება: ე.ს.ა "მონარქი"

ფორმატი: A3

ქ. ობოლისი 2019 წ

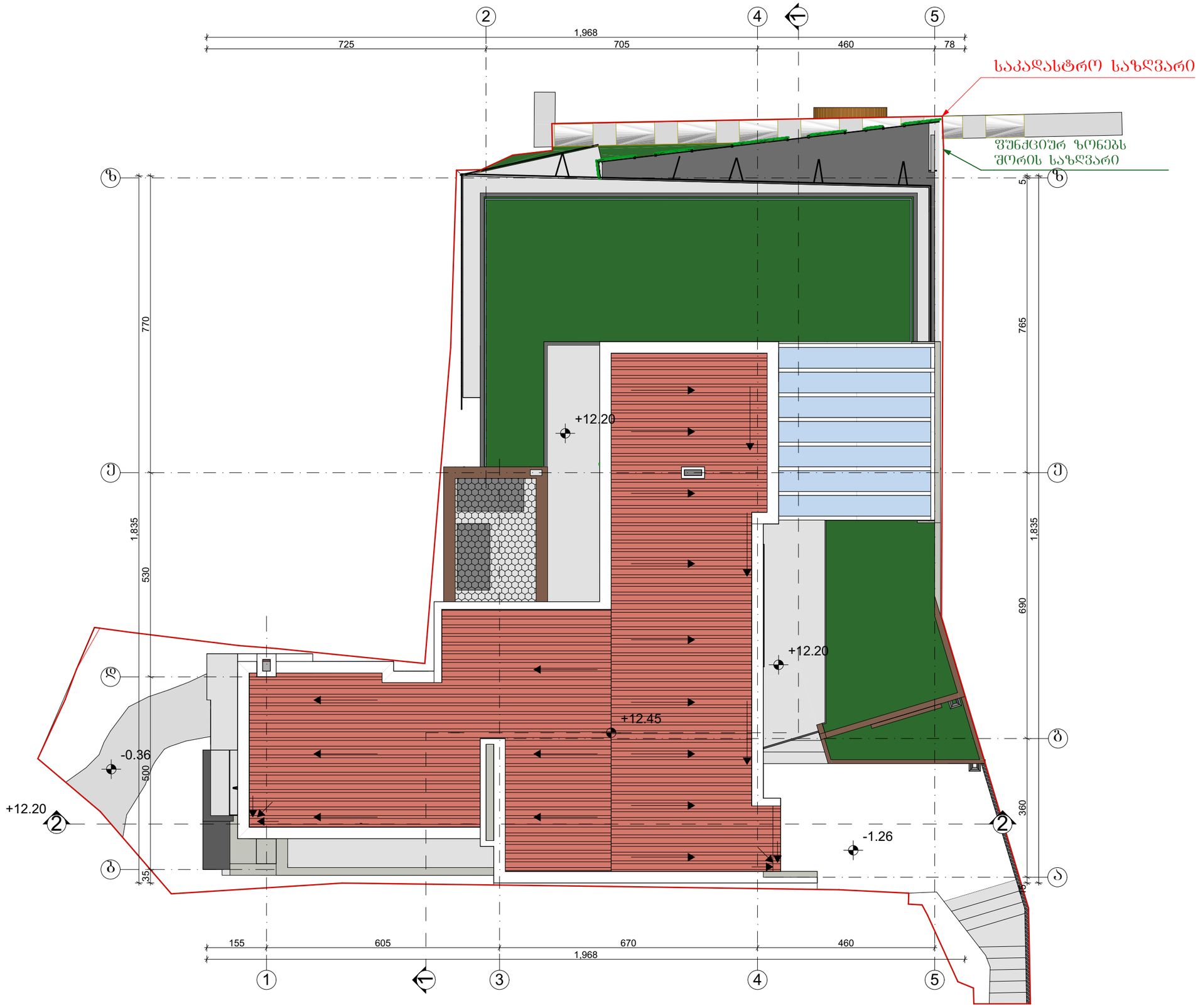
2
4
5
1,968
725
705
460
78
საკადასტრო საზღვარი
შენიშვნა: შენობის ფასადის ნაწილი საკადასტრო საზღვრის გადაკვეთაში