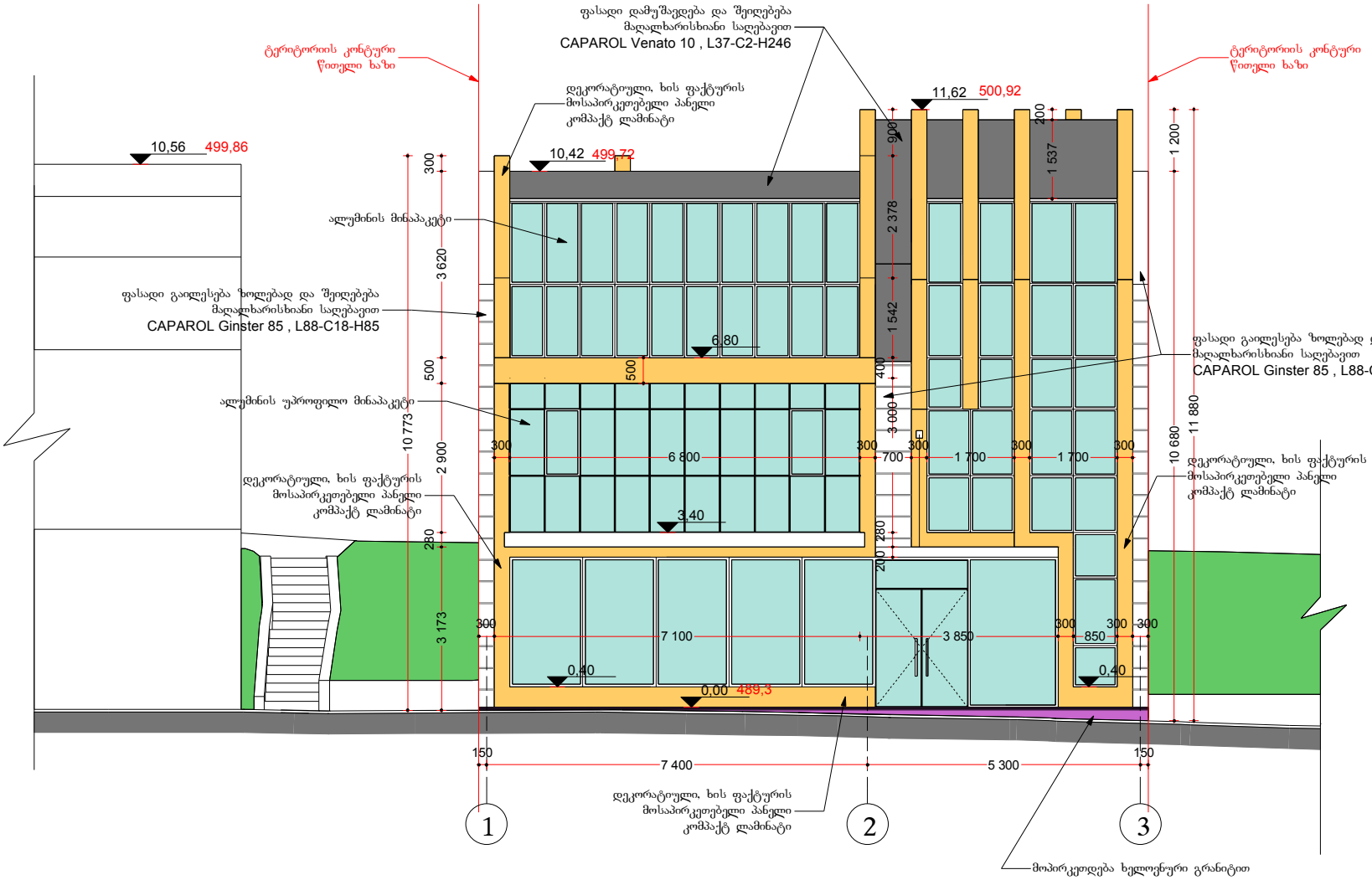

ფორმატი A4	თბილისი 2013 წ.

შენიშვნები

0,00 = 489,3

489,3 - აბსოლიტური ნიშნული

0,00 - საპროექტო ნიშნული

წითელი ხაზი ტერიტორიის კონტური

შ.პ.ს. „ემ დი ჯგუფი„

დირექტორი დავით ბერულავა		დამკვეთი	შპს „ორიბინალი+„
მთ არქიტექტორი ანა დუნაიძე		თარიღი 2013	სტადია მ პ	ფურცლები

ქ.თბილისი, ხიზანისყვილის ქ. ავეჯის სახლის მოპირდაპირედ შპს „ორიბინალი+„-ს კუთვნილ ტერიტორიაზე მრავალფუნქციური შენობის პროექტი

არქიტექტურული ნაწილი

ფასადი 1-3 დერძებში

მაშტაბი: 1:100

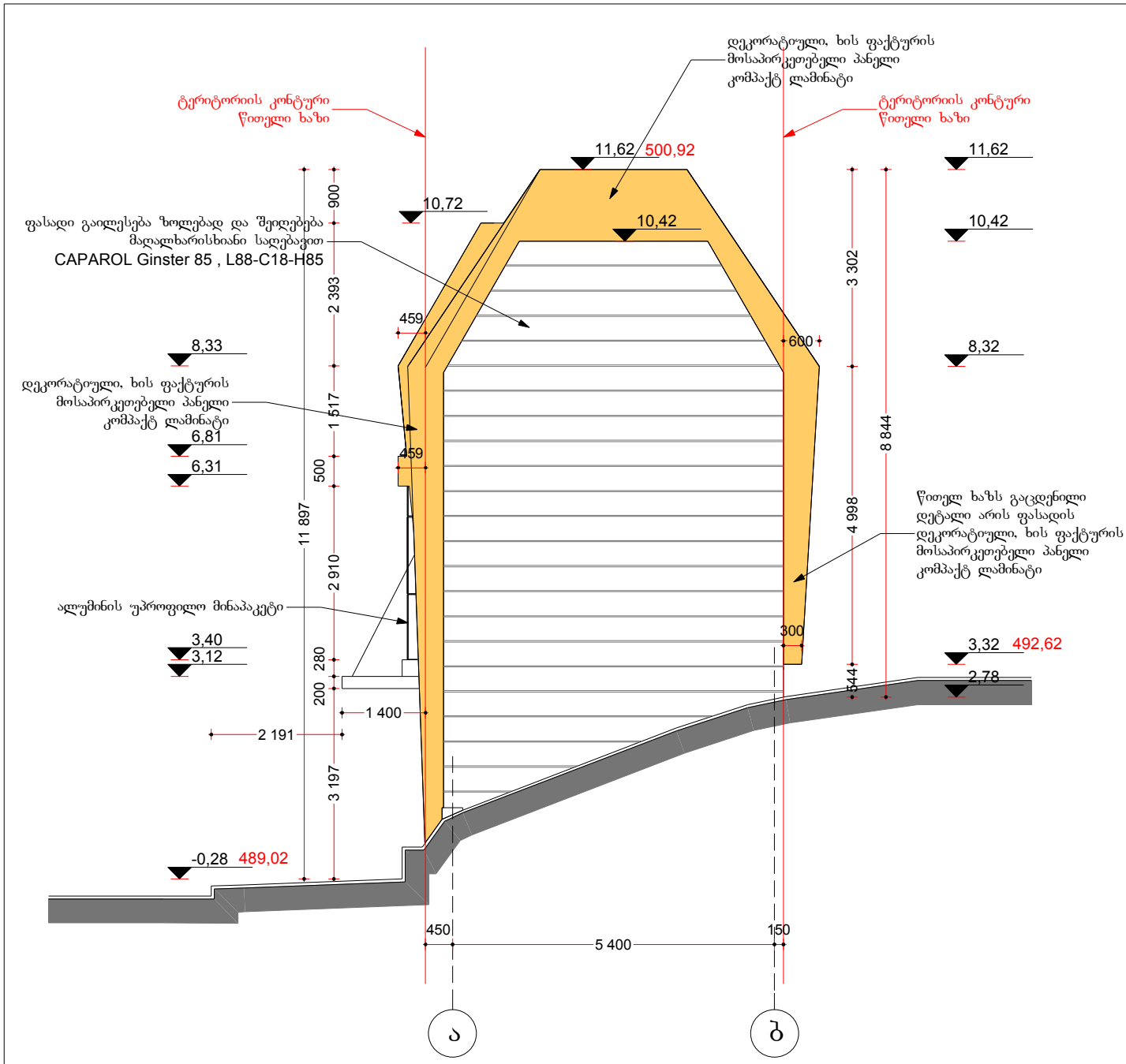

ფორმატი A4	თბილისი 2013 წ.

შენიშვნები

0,00 = 489,3

489,3 - აბსოლიტური ნიშნული

0,00 - საპროექტო ნიშნული

წითელი ხაზი
ტერიტორიის კონტური

შ.პ.ს. „ემ დი ჯგუფი„

დირექტორი დავით ბერულავა		დამკვეთი შპს „ორიბინალი+„	
მთ არქიტექტორი ანა დეკანოიძე			
		თარიღი 2013	სტადია მ პ	ფურცლები

ქ.თბილისი, ხიზანისვილის ქ. ავეჯის სახლის მოპირდაპირედ შპს „ორიბინალი+„-ს კუთვნილ ტერიტორიაზე მრავალფუნქციური შენობის პროექტი

არქიტექტურული ნაწილი

ფასადი ა-ბ ღერძებში

მაშტაბი: 1:100

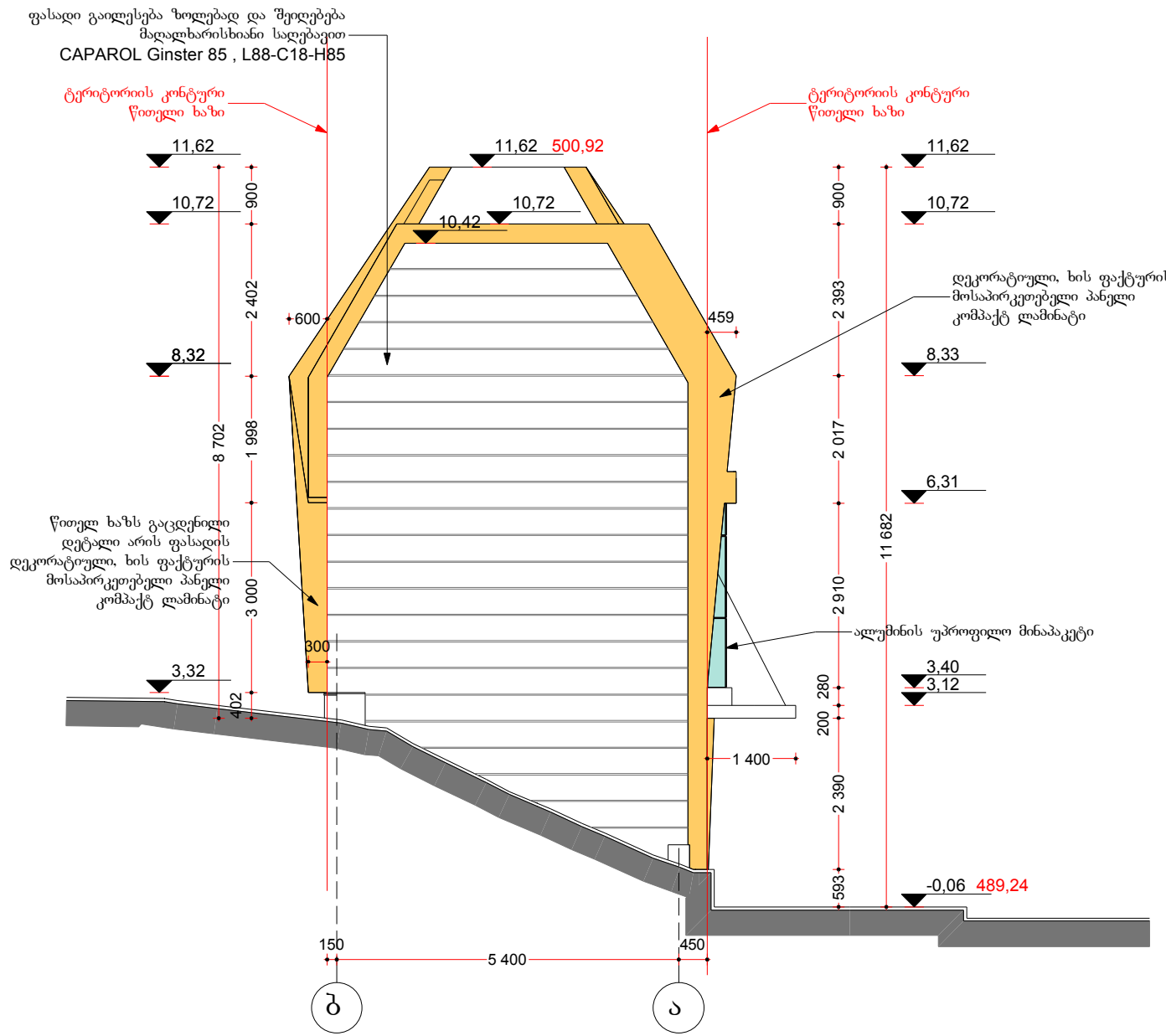

ფორმატი	თბილისი 2013 წ.
A4	

შენიშვნები

0,00 = 489,3

489,3 - აბსოლიტური ნიშნული

0,00 - საპროექტო ნიშნული

წითელი ხაზი
ტერიტორიის კონტური

შ.პ.ს.
„ემ დი ჯგუფი„

დირექტორი დავით ბერულავა		დამკვეთი: შპს „ორიბინალი+„
მთ არქიტექტორი ანა დეკანოიძე		
	თარიღი: 2013	სტადია: მ პ

ქ.თბილისი, ხიზანისვილის ქ. ავეჯის სახლის მოკირწყლებულ შპს „ორიბინალი+„-ს კუთვნილ ტერიტორიაზე მრავალფუნქციური შენობის პროექტი

არქიტექტურული ნაწილი

ფასადი ბ–ა ღერძებში

მასშტაბი: 1:100

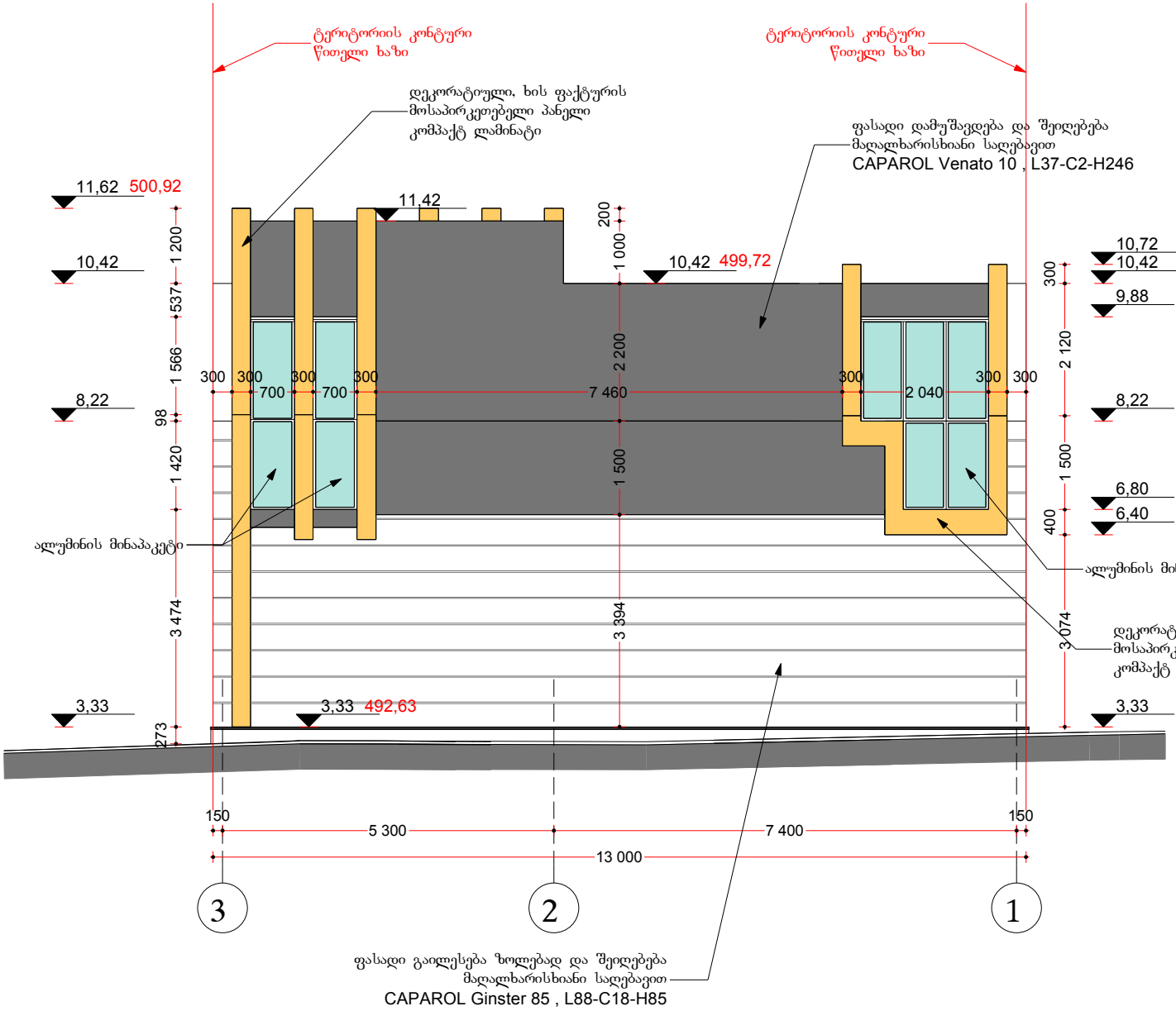

ფორმატი A4	თბილისი 2013 წ.

შენიშვნები

0,00 = 489,3

489,3 - აბსოლიტური ნიშნული

0,00 - საპროექტო ნიშნული

წითელი ხაზი
ტერიტორიის კონტური

შ.პ.ს.
„ემ დი ჯგუფი„

დირექტორი დავით ბერულავა		დამკვეთი	შპს „ორიბინალი+„
პრ არქიტექტორი ჯახა დეკანოიძე		თარიღი 2013	სტადია მპ	ფურცლები

ქ.თბილისი, ხიზანისვილის ქ. ავეჯის სახლის მოპირდაპირედ შპს „ორიბინალი+„-ს კუთვნილ ტერიტორიაზე მრავალფუნქციური შენობის პროექტი

არქიტექტურული ნაწილი

ფასადი 3-1 ღერძებში

მასშტაბი: 1:100