საგზაო მოძრაობის ორგანიზაციის ტექნიკური საშუალებები

	2.1-2ც
	2.3-4ც
	4.1.4-2ც
	4.1.5-2ც
	5.19.1-10ც
	5.19.2-10ც
	7.4 - 1ც
	8.6.1 - 1ც
2.5	ტიპური ტროტუარი გეგმაში
0.15 / 2.5	ტიპური ტროტუარის განივი კვეთი
	საავტომობილო გზა

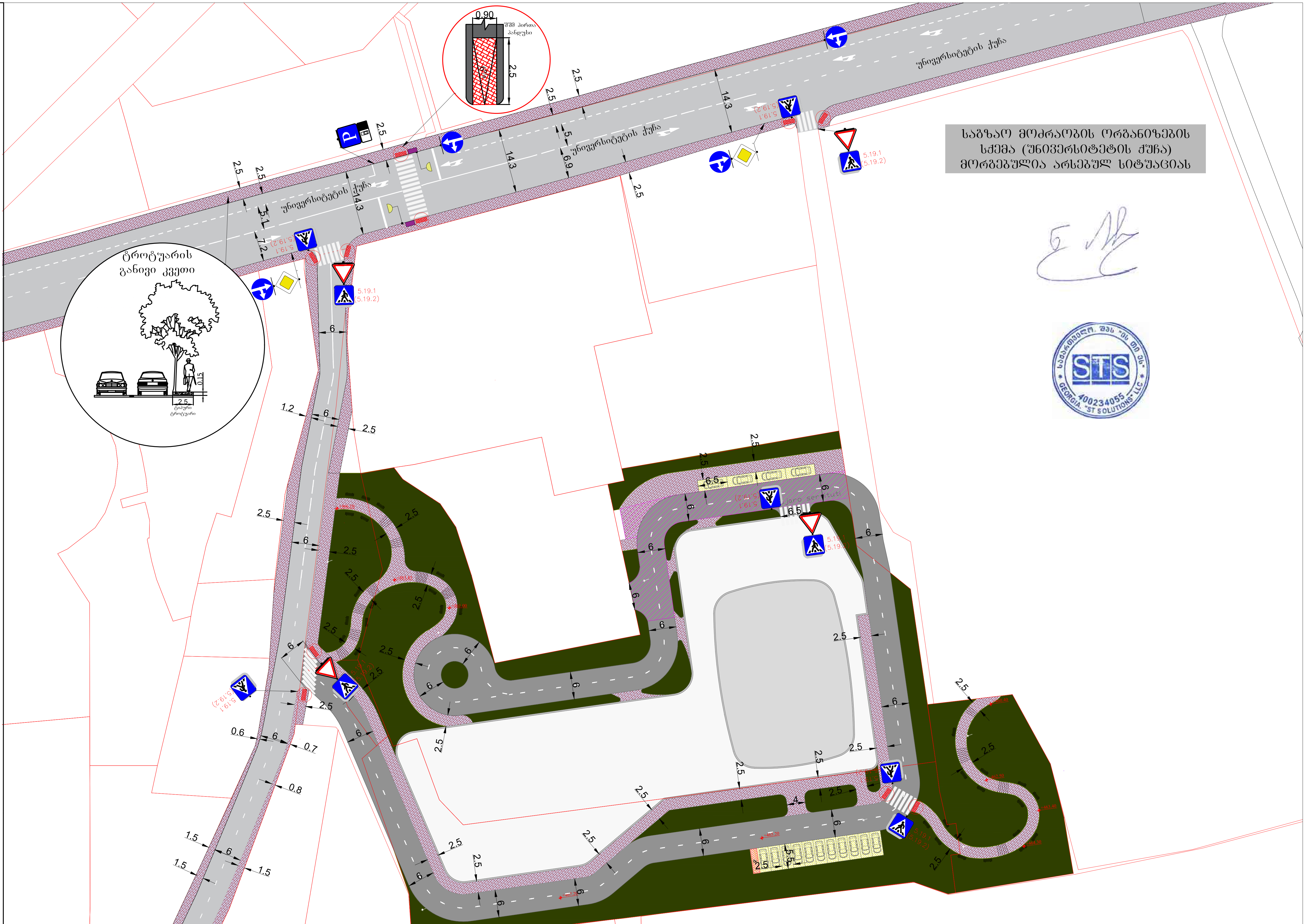

ქ. თბილისი უნივერსიტეტის ქ. (01.14.06.008.067; 01.14.06.008.289; 01.14.06.008.310; 01.14.06.008.309) მიმდებარედ საგზაო მოძრაობის ორგანიზების სქემა.

STS SMART TRANSPORTATION SOLUTIONS
ტელ: 577 155575

შემსრულებელი	შ.პ.ს "STS" (ნიკა სიდამონიძე ტელ: 598-77 88 48)	ნახაზის დასახელება	თარიღი	2021 წელი
დამკვეთი	შ.პ.ს "ვაკოს + ზუკა"	საგზაო მოძრაობის ორგანიზების სქემა.	მასშტაბი	პირობითი

საგზაო მოძრაობის ორგანიზაციის ტექნიკური საშუალებები


1.26 -8ც


3.20 - 3ც


3.21 - 2ც



3.24 - 3ც



3.24 - 5ც



3.25 - 2ც


5.19.1 - 2ც


5.19.2 - 2ც



8.2.1 - 2ც



8.2.1 - 1ც

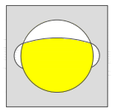
შუქ. ტ7-3ც


მედროშე 1 ადამიანი


ქვეითთა მოძრაობის მიმართულება


სამშენებლო ტექნიკის მოძრაობის მიმართულება

სამშენებლო ღობე გეგმაში



შენიშვნა: სამშენებლო ღობე მოქცეულია საკადასტრო შიგნით.

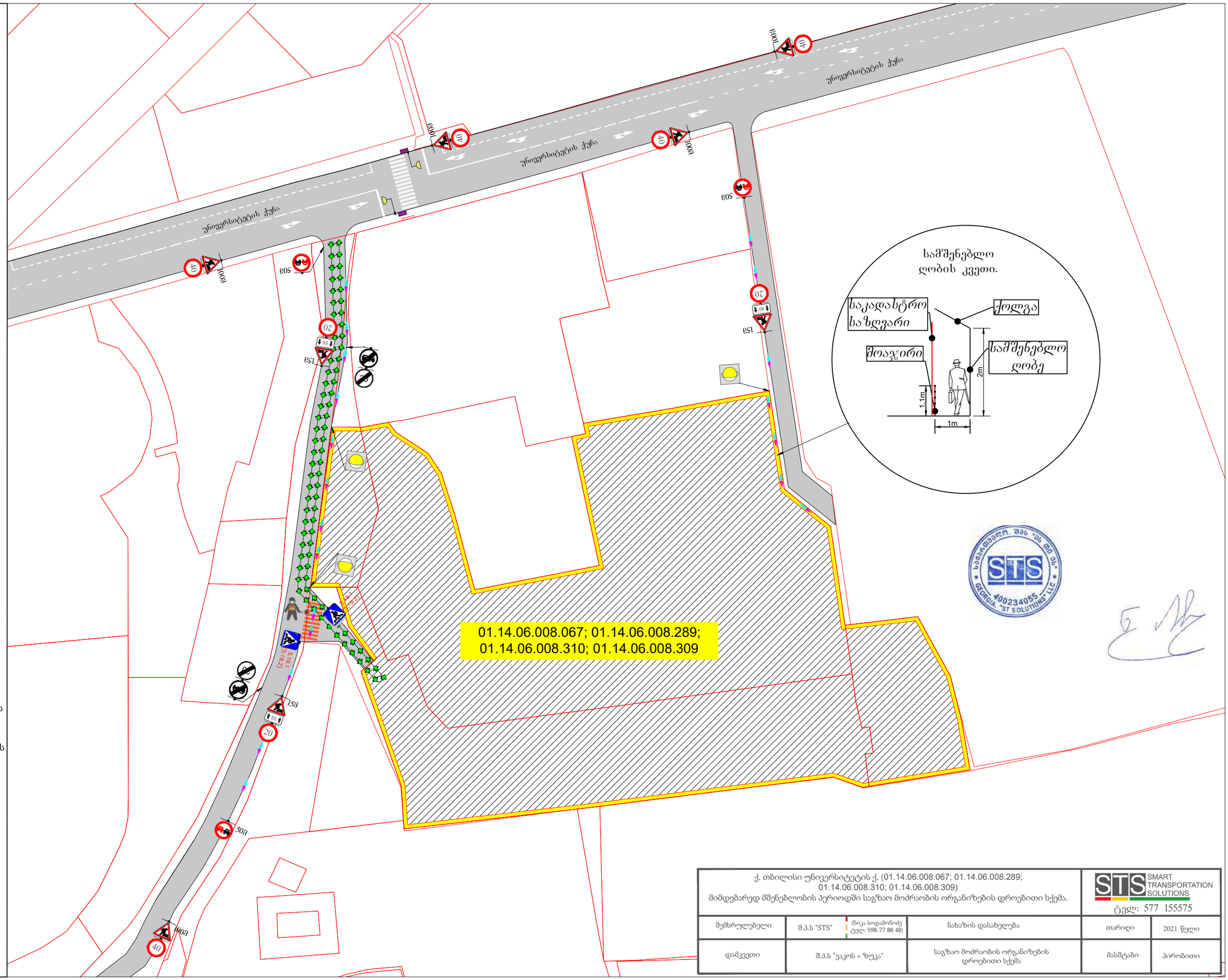

ქ. თბილისი უნივერსიტეტის ქ. (01.14.06.008.067; 01.14.06.008.289; 01.14.06.008.310; 01.14.06.008.309) მიმდებარედ მშენებლობის პერიოდში საგზაო მოძრაობის ორგანიზების დროებითი სქემა.			STS SMART TRANSPORTATION SOLUTIONS ტელ: 577 155575	
შემსრულებელი	შ.პ.ს "STS" (წიკა სიდამონიძე ტელ: 598-77 88 48)	ნახაზის დასახელება	თარიღი	2021 წელი
დამკვეთი	შ.პ.ს "ვაკოს + ზუკა"	საგზაო მოძრაობის ორგანიზების დროებითი სქემა	მასშტაბი	პირობითი

საგზაო მოძრაობის ორგანიზაციის ტექნიკური საშუალებები

1.26 - 8ც

3.10 - 4ც

3.20 -3ც

3.21 - 2ც

3.24 -3ც

3.24 - 5ც

3.25 - 2ც

5.19.1 - 6ც

5.19.2 - 6ც

8.2.1 - 2ც

8.2.1 - 1ც

შუქ. ტ7- 3ც

მედროშე 1 ადამიანი

ქვეითთა მოძრაობის მიმართულება

სამშენებლო ტექნიკის მოძრაობის მიმართულება

ღობურა

უნივერსიტეტის ქუჩა

01.14.06.008.067; 01.14.06.008.289;
01.14.06.008.310; 01.14.06.008.309

ქ. თბილისი უნივერსიტეტის ქ. (01.14.06.008.067; 01.14.06.008.289; 01.14.06.008.310; 01.14.06.008.309)
მიმდებარედ ღობის მოწყობის პერიოდში საგზაო მოძრაობის ორგანიზების დროებითი სქემა.

STS SMART TRANSPORTATION SOLUTIONS
ტელ: 577 155575

შემსრულებელი	შ.პ.ს "STS" (ნიკა სიდამონიძე ტელ: 598-77 88 48)	ნახაზის დასახელება	თარიღი	2021 წელი
დამკვეთი	შ.პ.ს "ვაკოს + ზუკა"	საგზაო მოძრაობის ორგანიზების დროებითი სქემა	მასშტაბი	პირობითი