შენობა-ნაგებობის უსაფრთხოების წესებთან შესაბამისობის ანალიზი

გამოყენებული წესები - **„შენობა-ნაგებობის უსაფრთხოების წესები“**

ჩამოთვალეთ შენობის დაკავებულებები და აღწერეთ თითოეული გამოყენება	
მრავალპროფილური სამედიცინო ცენტრი	
1.	სასაწყობო ჯგუფი **სწ-2** პროდუქტების საწყობი, სამაცივრე ოთახები, სამეურნეო საწყობი, აფთიაქის საწყობი -4.05 ნიშ-ზე
2.	დამხმარე და სხვა დანიშნულების ჯგუფი **დს** სახანძრო ტუმბო, წყლის ავზი ავტოსაშხეფი სისტემისთვის, დამხმარე სათავსები -7.85,-4.05, ± 0.00, +5.00, +8.60, +12.20, +15.80, +19.40 ნიშ-ზე
3.	სასაწყობო ჯგუფი **სწ-1** საწყობი, გასახდელები, არქივი, დამლაგებლის ოთახი, თეთრეულის საწყობი -7.85, -4.05, ± 0.00, +8.60, +15.80, +19.40, ნიშ-ზე
4.	საქმიანი ჯგუფი **სქ** რენდგენის ოთახი, ტომოგრაფია, ემერაი, ჰოლი, საორდინატორო, ულტრაბგერა, მასაჟის ოთახები, კლინიკის სამზარეულო, თანამშრომლების მოსასვენებელი ოთახი, სერვერი, ოფისები, ლაბორატორიები, შეხვედრების ოთახი, ექიმის კაბინეტები, საორდინატორო, საოპერაციოები, სამზარეულო, სამუშაო ოთახები, საკონფერენციო -7.85, -4.05, ± 0.00, +5.00, +8.60, +12.20, +15.80, +19.40, +23.12 ნიშნულებზე
5.	სავაჭრო ჯგუფი **სვ** აფთიაქი, ავტომატური სისტემების სივრცე ± 0.00 ნიშნულზე
6.	დაწესებულებითი ჯგუფი **დწ-2** რეანიმაციული ბლოკი, სტაციონარი - პალატები -7.85, -4.05, +8.60, +12.20, +15.80, +19.40 ნიშნულებზე
7.	თავშეყრის ჯგუფი **თვ-2** კაფეტერია +23.12 ნიშნულზე

კონსტრუქციის ტიპი:	
განსაზღვრეთ კონსტრუქციის არსებული შენობისთვის: მაგალითი: II-A, II-B, V-A, V-B	
განსაზღვრეთ კონსტრუქციის ტიპი ახალი შენობისთვის: მაგალითი: II-A, II-B, V-A, V-B	**I-A** მიწისდონის ქვედა და მიწისზედა სართულები
შერეული კონსტრუქციის შემთხვევაში მიუთითეთ ტიპები, რომელიც გამოყენებული იქნება, განსაზღვრეთ ტიპები და მათი მდებარეობა:	

სიმაღლის შეზღუდვები ცხრილი 503 -ის მიხედვით		
დაკავებულობები	**დასაშვები სართულიანობა**	**შემოთავაზებული სართულიანობა**
1. სასაწყობო ჯგუფი **სწ-2** (-4.05 ნიშ-ზე)	**შეუზღუდავი**	1
2. დამხმარე და სხვა დანიშნულების ჯგუფი **დს** -7.85,-4.05, ± 0.00, +5.00, +8.60, +12.20, +15.80, +19.40 ნიშ-ზე	**შეუზღუდავი**	**8**
3. საქმიანი ჯგუფი **სქ** -7.85, -4.05, ± 0.00, +5.00, +8.60, +12.20, +15.80, +19.40, +23.12 ნიშნულებზე	**შეუზღუდავი**	**9**
4. სასაწყობო ჯგუფი **სწ-1** (-7.85, -4.05 ნიშ)	**შეუზღუდავი**	**2**
5. სავაჭრო ჯგუფი **სვ** (±0.00 ნიშ)	**შეუზღუდავი**	**1**
6. დაწესებულებითი ჯგუფი **დწ-2** -7.85, -4.05, +8.60, +12.20, +15.80, +19.40 ნიშნულებზე	**შეუზღუდავი**	**6**
7. თავშეყრის ჯგუფი **თვ** -2 (+23.12 ნიშ.)	**შეუზღუდავი**	**1**
	დასაშვები სიმაღლე	**შემოთავაზებული სიმაღლე**
შენობის სიმაღლე =	**შეუზღუდავი**	**32.73 მ**
მიწის დონის ზემოთ სართულ(ებ)ის რაოდენობა =		**7**

ფართობის შეზღუდვები ცხრილი 503 -ის მიხედვით		
დაკავებულობები	**დასაშვები ფართობი (სართულზე)**	**შემოთავაზებული ფართობი (სართულზე)**
1. საქმიანი ჯგუფი **სქ** (-7.85 ნიშ-ზე)	**შეუზღუდავი**	**327.2**
2. სასაწყობო ჯგუფი **სწ-1** (-7.85 ნიშ)	**შეუზღუდავი**	**94.7**
3. დამხმარე და სხვა დანიშნულების ჯგუფი **დს** (-7.85 ნიშ)	**შეუზღუდავი**	**24.6**
4. დაწესებულებითი ჯდუფი **დწ-2** (-7.85 ნიშ)	**შეუზღუდავი**	**211.9**
5. დაწესებულებითი ჯდუფი **დწ-2** (-4.05 ნიშ-ზე)	**შეუზღუდავი**	**81.2**
6. დამხმარე და სხვა დანიშნულების ჯგუფი **დს** (-4.05 ნიშ)	**შეუზღუდავი**	**176.2**
7. საქმიანი ჯგუფი **სქ** (-4.05 ნიშ)	**შეუზღუდავი**	**304.5**
8. სავაჭრო ჯგუფი **სვ** (±0.00 ნიშ)	**შეუზღუდავი**	**86.6**
9. სასაწყობო ჯგუფი **სწ-1** (±0.00 ნიშ)	**შეუზღუდავი**	**19.0**
10. საქმიანი ჯგუფი **სქ** (±0.00 ნიშ)	**შეუზღუდავი**	**417.6**
11. დამხმარე და სხვა დანიშნულების ჯგუფი **დს** (±0.00 ნიშ)	**შეუზღუდავი**	**10.6**
12. საქმიანი ჯგუფი **სქ** (+5.00 ნიშ.)	**შეუზღუდავი**	**515.4**
13. დამხმარე და სხვა დანიშნულების ჯგუფი **დს** (+5.00 ნიშ.)	**შეუზღუდავი**	**13.72**
14. საქმიანი ჯგუფი **სქ** (+8.60 ნიშ.)	**შეუზღუდავი**	**250.4**
15. დამხმარე და სხვა დანიშნულების ჯგუფი **დს** (+8.60 ნიშ.)	**შეუზღუდავი**	**17.42**
16. დაწესებულებითი ჯდუფი **დწ-2** (+8.60 ნიშ.)	**შეუზღუდავი**	**325.6**
17. სასაწყობო ჯგუფი **სწ-1** (+8.60 ნიშ.)	**შეუზღუდავი**	**30.0**
18. საქმიანი ჯგუფი **სქ** (+12.20 ნიშ.)	**შეუზღუდავი**	**67.0**
19. დაწესებულებითი ჯდუფი **დწ-2** (+12.20 ნიშ.)	**შეუზღუდავი**	**521.4**
20. დამხმარე და სხვა დანიშნულების ჯგუფი **დს** (+12.20 ნიშ.)	**შეუზღუდავი**	**21.62**
21. საქმიანი ჯგუფი **სქ** (+15.80 ნიშ.)	**შეუზღუდავი**	**385.2**
22. სასაწყობო ჯგუფი **სწ-1** (+15.80 ნიშ.)	**შეუზღუდავი**	**14.1**

23. დაწესებულებითი ჯგუფი **დწ-2** (+15.80 ნიშ.)	**შეუზღუდავი**	**111.1**
24. დამხმარე და სხვა დანიშნულების ჯგუფი **დს** (+15.80 ნიშ.)	**შეუზღუდავი**	**40.5**
25. საქმიანი ჯგუფი **სქ** (+19.40 ნიშ.)	**შეუზღუდავი**	**232.3**
26. დაწესებულებითი ჯგუფი **დწ-2** (+19.40 ნიშ.)	**შეუზღუდავი**	**269.6**
27. დამხმარე და სხვა დანიშნულების ჯგუფი **დს** (+19.40 ნიშ.)	**შეუზღუდავი**	**36.3**
28. სასაწყობო ჯგუფი **სწ-1** (+19.40 ნიშ.)	**შეუზღუდავი**	**12.8**
29. საქმიანი ჯგუფი **სქ** (+23.12 ნიშ.)	**შეუზღუდავი**	**390.2**
30. თავშეყრის ჯგუფი **თვ -2** (+23.12 ნიშ.)	**შეუზღუდავი**	**77.0**
შემოთავაზებული ფართობების ჯამი =	**5 085.76**	
სართულების რაოდენობა =	**2 მიწისქვედა + 7 მიწისზედა**	
შენობის საერთო ფართობი =	**7195.1**	

გარე კედლის ცეცხლმედეგობისა და ღიობისადმი მოთხოვნები

ცხრილების 602-ის და 705.8 -ის მიხედვით

გარე კედელი	**ხანძარსაწინააღმდეგო მანძილი** (მეტრი)	**ცეცხლმედეგობის ხარისხი** (საათი)		**კედლის ღიობების ფართობი** (კედლის %)					
		მოთხოვნილი	**გათვალისწინებული**	**დასაშვები**			**გათვალისწინებული**		
				დაცული	**დაუცველი საშხეფებით**	**დაუცველი**	**დაცული**	**დაუცველი საშხეფებით**	**დაუცველი**
ფასადი „1-7“ღეძებში	9.0	0	0	შეუზღუდავი	შეუზღუდავი	შეუზღუდავი			44%
ფასადი „7-1“ღეძებში	1.30 + 22 მეტრიანი რეკრეაციული ზონა	0	0	შეუზღუდავი	შეუზღუდავი	შეუზღუდავი			64%
ფასადი „ა-ე“ღეძებში	9.60	0	0	შეუზღუდავი	შეუზღუდავი	შეუზღუდავი			33%
ფასადი „ე-ა“ღეძებში	0	1	1	დაუშვებელია	დაუშვებელია	დაუშვებელია			0

ხანძრისაგან დაცვის სისტემებისადმი მოთხოვნები							
დაკავებულობები/სივრცეები/გასასვლელი საშუალებები	ავტოსაშხეფი სისტემა	ალტერნატიული ავტომატური ცეცხლსაქრობი სისტემები	სახანძრო განგაშისა, კვამლაღმოჩენი და ცეცხლაღმოჩენი სისტემები	სახანძრო მილდგარების სისტემები	კვამლის საკონტროლო სისტემები	ხელის ცეცხლმაქრები	საავარიო განგაშის სისტემები
სასაწყობო ფგუფი სწ-2	კი		კვამლის ავტომატური აღმომჩენი			კი	-
სასაწყობო ფგუფი სწ-1	კი		კვამლის ავტომატური აღმომჩენი				-
საქმიანი ჯგუფი სქ	კი	-	კვამლის ავტომატური აღმომჩენი		-	კი	-
სავაჭრო ჯგუფი სვ	კი		ცეცხლის ავტომატური აღმომჩენი				
დამხმარე და სხვა დანიშნულების ჯგუფი დს	კი	-	კვამლის ავტომატური აღმომჩენი		-	-	-
დაწესებულებითი ჯგუფი დწ-2	კი		კვამლზე მორეაგირე მაუწყებლის მოწყობილობები				-
თავშეყრის ჯგუფი თვ-2	კი		კვამლის ავტომატური აღმომჩენი				-

კიბის უჯრედები			საგანგებო ხმოვანი განგაშის საკომუნიკაციო სისტემა	**კი**	კი დაწნევის სისტემა		
ტამბურ რაბი					კი დაწნევის სისტემა		
ლიფტები					კი დაწნევის სისტემა		
ლიფტის სამანქანო			კვამლის ავტომატური აღმომჩენი				
დერეფანი	**კი**		საგანგებო ხმოვანი განგაშის საკომუნიკაციო სისტემა	**კი**	კი მექანიკური განიავების სისტემით	**კი**	
ჰაერის კონდიცირების სისტემები			არხის კვამლაღმომჩენი				
ატრიუმი	**კი**		**კი** (სახანძრო განგაშის სისტემა)				
სახანძრო-სამაშველო სამსახურის მიერ გამოსაყენებელი მისაერთებლები				**კი**			
სახანძრო ტუმბოები და წყლის რეზერვუარი (განთვსებულია -4.05 ნიშნულზე)				**კი**			

განიავებისადმი მოთხოვნები		
დაკავებულობები/სივრცეები/გასასვლელი საშუალებები	ბუნებრივი განიავება	ხელოვნური განიავება
სასაწყობო ჯგუფი სწ5	კი	კი
სასაწყობო ჯგუფი სწ4	კი	კი
სავაჭრო ჯგუფი სვ		კი
საქმიანი ჯგუფი სქ	კი	კი
დაწესებულებითი ჯგუფი დწ-2	კი	
თავშეყრის ჯგუფი თვ-2	კი	კი
დამხმარე და სხვა დანიშნულების ჯგუფი დს	-	კი
კიბის უჯრედი	-	კი
ლიფტები		კი
დერეფანი	კი	კი

თითოეული სართულიდან გასასვლელი საშუალება									
სართულები	დაკავებულობა და დაკავებულობის დატვირთვის ჯამური მაჩვენებელი	მოთხოვნილი გასასვლელების/გასასვლელთან მისადგომის რაოდენობა	გათვალისწინებული გასასვლელების/გასასვლელთან მისადგომის რაოდენობა და ტიპი	გასასვლელი საშუალებების სიგანე(მეტრი)					
				გზა-კიბეები		დერაფანი,		გასასვლელის გზა-კარი	
				მოთხოვნილი	გათვალისწინებული	მოთხოვნილი	გათვალისწინებული	მოთხოვნილი	გათვალისწინებული
მიწის დონის ქვედა -2 სართული (-7.85 ნიშ.)	სქ, სწ-1, დს, დწ-2 ს.დ.დ 97	2	2 გზა-კიბე	1.20	1.20 1.35	1.20	2.00	1.64	1.84
მიწის დონის ქვედა -1სართული (-4.05 ნიშ.)	დწ-2, სქ, დს ს.დ.დ. 55	7	13 გზა-კარი 2 გზა-კიბე	1.20	1.20	0.90	1.20	0.82x7=5.74	15.28
პირველი სართული (±0.00 ნიშ.)	სქ, სვ, სწ-1 ს.დ.დ. 64	2	2 გზა-კარი 2 გზა-კიბე	1.20	1.20 1.35	1.20	2.00	1.64	1.84
მეორე სართული (+5.00 ნიშ.)	სქ, დს ს.დ.დ. 57	2	2 გზა-კიბე	1.20	1.20 1.35	1.20 1.80	1.50 3.00	1.64	1.84
მესამე სართული (+8.60 ნიშ.)	სქ, დს, დწ-2, სწ-1 ს.დ.დ. 59	2	2 გზა-კიბე	1.20	1.20 1.35	1.20 1.80	2.00 3.50	1.64	1.84
მეოთხე სართული (+12.20 ნიშ.)	სქ, დს, დწ-2 ს.დ.დ. 57	2	2 გზა-კიბე	1.20	1.20 1.35	1.20 1.80	2.00 3.50	1.64	1.84
მეხუთე სართული (+15.80 ნიშ.)	სქ, დს დწ-2, სწ-1 ს.დ.დ. 63	2	2 გზა-კიბე	1.20	1.20 1.35	1.20 1.80 2.40	1.20 2.50 2.40	1.64	1.84
მეექვსე სართული (+19.40 ნიშ.)	სქ, დს დწ-2, სწ-1 ს.დ.დ. 58	2	2 გზა-კიბე	1.20	1.20 1.35	1.20 1.80 2.40	1.80 2.50 2.40	1.64	1.84
მეშვიდე სართული (+23.12 ნიშ.)	სქ, თვ-2 ს.დ.დ.98	2	2 გზა-კიბე	1.20	1.24 1.39	1.20	1.40 1.60	1.64	1.84

წყალსადენი სისტემის ფიქსირებული მოწყობილობების რაოდენობა

ცხრილი 1602.1-ის მიხედვით

სართულები	დაკავებულობა და დაკავებულობის დატვირთვის ჯამური მაჩვენებელი	ფიქსირებული მოწყობილობები(ცალი)											
		უნიტაზი		ტუალეტის ხელსაბანები		აბაზანა/შხაპი		სასმელი წყლის ფანტანი		სამომსახურეო ნიჟარა		სამზარეულოს ნიჟარა	
		მოთხოვნილი რაოდენობა	გათვალისწინებული რაოდენობა	მოთხოვნილი რაოდენობა	გათვალისწინებული რაოდენობა	მოთხოვნილი რაოდენობა	გათვალისწინებული რაოდენობა	მოთხოვნილი რაოდენობა	გათვალისწინებული რაოდენობა	მოთხოვნილი რაოდენობა	გათვალისწინებული რაოდენობა	მოთხოვნილი რაოდენობა	გათვალისწინებული რაოდენობა
მიწის დონის ქვედა -2 სართული (-7.85 ნიშ.)	სქ, სწ-1, დს, დწ-2 ს.დ.დ 97	5	7	5	7	-	2	2	2	1	1	-	-
მიწის დონის ქვედა -1სართული (-4.05ნიშ.)	დწ-2, სქ, დს ს.დ.დ. 55	5	5	5	5		-	1	1	1	1		
პირველი სართული (±0.00ნიშ.)	სქ, სვ, სწ-1 ს.დ.დ. 64	3	6	3	6			2	2	1	1		
მეორე სართული (+5.00 ნიშ.)	სქ, დს ს.დ.დ. 57		-		16		-	1	2				
მესამე სართული (+8.60 ნიშ.)	სქ, დს, დწ-2, სწ-1 ს.დ.დ. 59	7	9	7	9		-	2	2	1	1		
მეოთხე სართული (+12.20 ნიშ.)	სქ, დს, დწ-2 ს.დ.დ. 57	14	14	14	14			2	2	1	1		
მეხუთე სართული (+15.80 ნიშ.)	სქ, დს დწ-2, სწ-1 ს.დ.დ. 63	7	7	7	12		4	2	2	1	1		
მეექვსე სართული (+19.40 ნიშ.)	სქ, დს დწ-2, სწ-1 ს.დ.დ. 58	9	10	12	18		7	2	2	1	1		
მეშვიდე სართული (+23.12 ნიშ.)	სქ, თვ-2 ს.დ.დ.98	3	6	3	5		1	2	2	1	1	1	1

პირობითი აღნიშვნები

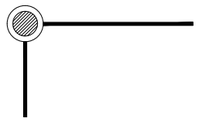

მიწის ნაკვეთის საკადასტრო საზღვარი

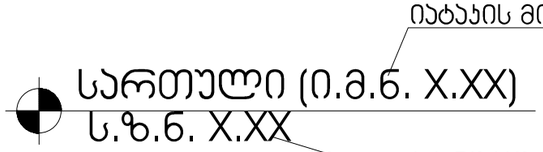

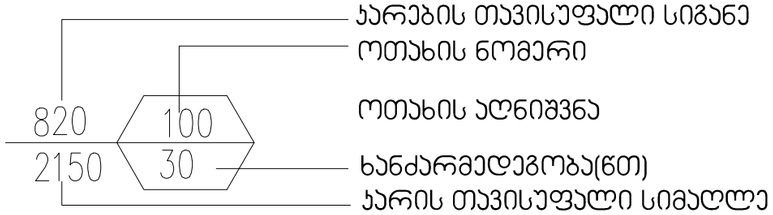



შენობიდან გასასვლელი

მისაწვდომი სვლაგეზი

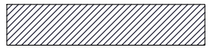

დწ დაკავებულობა

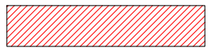

სვ დაკავებულობა



თვ დაკავებულობა



სქ დაკავებულობა



დს დაკავებულობა



სწ დაკავებულობა



ბეტონის ბლოკის წყობა



კედლის ცეცხლმედეგობა(ერთსაათიანი)



კედლის ცეცხლმედეგობა(ორსაათიანი)



ოთახის ნომერი

ოთახის დასახელება

ოთახის ფართობი

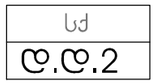

დაკავებულობის ჯგუფი

დაკავებულობის დატვირთვა



ჭრილის ხაზი



ღერძის ხაზი

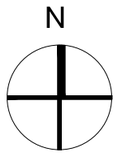

ჩრდილოეთის აღმნიშვნელი ნიშანი



ხელის ცეცხლმაქრი

შენობიდან გასასვლელი

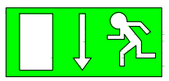

შენობიდან გასასვლელის მიმართულების მიმანიშნებელი



სახანძრო სამაშველო სამსახურის მიერ გამოსაყენებელი მისაერთებელი - ჰიდრანტი



მილდგარი



ავტოსაშხეფი სისტემა



ჯვამლის ავტომატური აღმომჩენი



ხმოვანი განგაშის სისტემა



უსაფრთხო ზონა

A-3
A-002
ობიექტის დასახელება:
ქ.თბილისი, სოფელი, კვემო ლისი ს/ქ 72.16.18.965, მრავალპროფილური სამედიცინო ცენტრი.
ნახაზი:
პირობითი აღნიშვნები
დამკვეთი
შპს "აიემდი"
შემსრულებელი
შპს "ნს სტუდიო"
ექსპლიკაცია

პროექტი № 01.18

შეასრულა: ვ.ცხოვრებაშვილი

შეასრულა: ნ.ჭანტურია

შეამოწმა: ლ.ჩაგანავა

საავტორო უფლებები: შპს "ნს სტუდიო"

NSSTUDIO
ARCHITECTURE & DESIGN

შპს "ნს სტუდიო"
0179 თბილისი ჭავჭავაძის №34
ტელ: 593 27 88 58
E-mail: info@nsstudio.ge

1:100	თარიღი: 21.02.2021

საკადასტრო წითელი ხაზი

ს/კ 72.16.18.965.

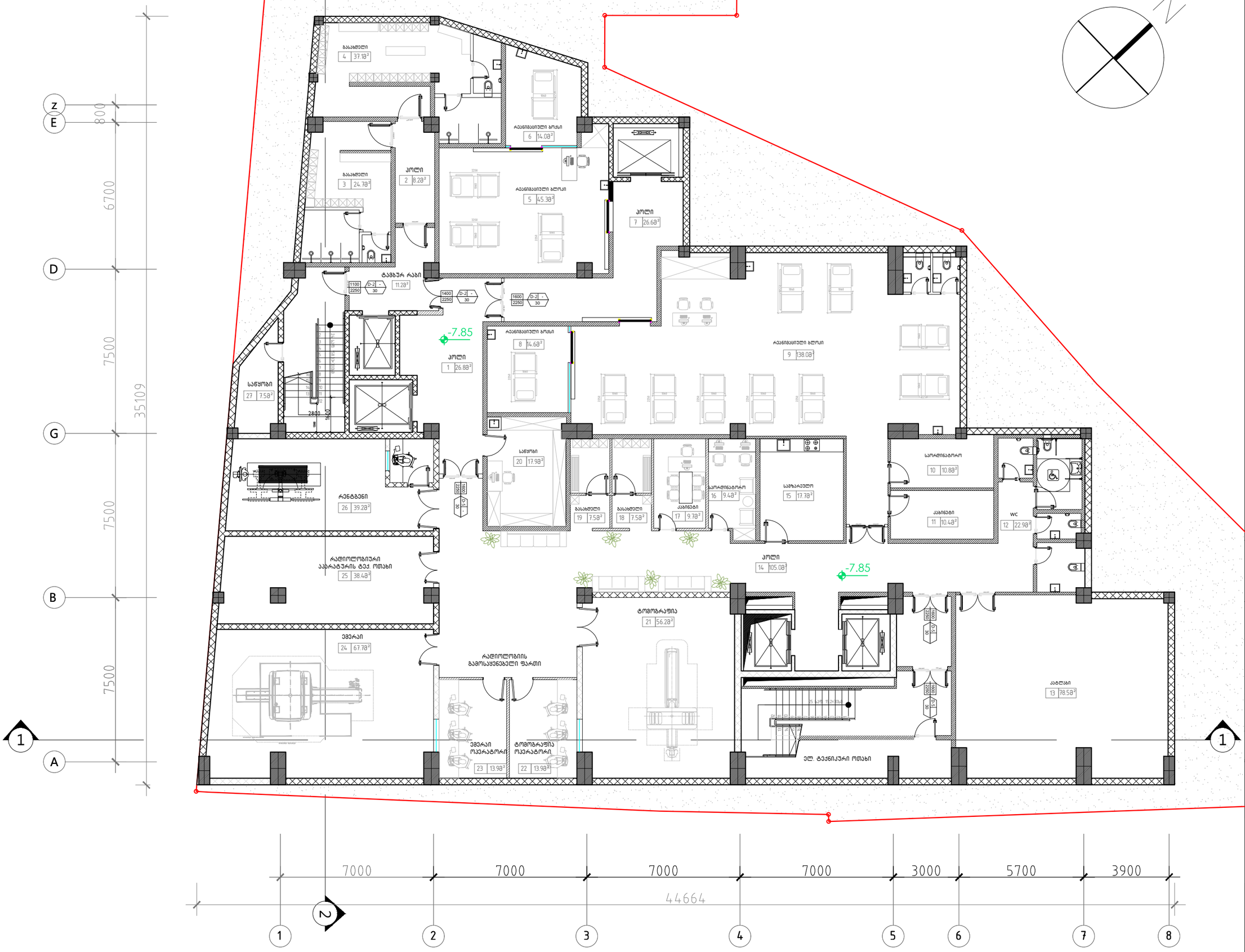

A-3

A-101

ობიექტის დასახელება:

ქ.თბილისი, სოფელი, ქვემო ლისი ს/კ 72.16.18.965, მრავალპროფილური სამედიცინო ცენტრი.

ნახაზი:

-2 სართულის გეგმა

-7.85 ნიშნულზე

დამკვეთი

შპს "აიემდი"

შემსრულებელი

შპს "ნს სტუდიო"

ექსპლიკაცია

პროექტი № 01.18

შეასრულა: ვ.ცხოვრებაშვილი

შეასრულა: ნ.ჭანტურია

შეამოწმა: ლ.ჩაგანავა

საავტორო უფლებები: შპს "ნს სტუდიო"

NSSTUDIO ARCHITECTURE & DESIGN

შპს ნს სტუდიო
0179 თბილისი ჟვანიას №34
ტელ: 593 27 88 58
E-mail: info@nsstudio.ge

1:100

თარიღი: 21.02.2021

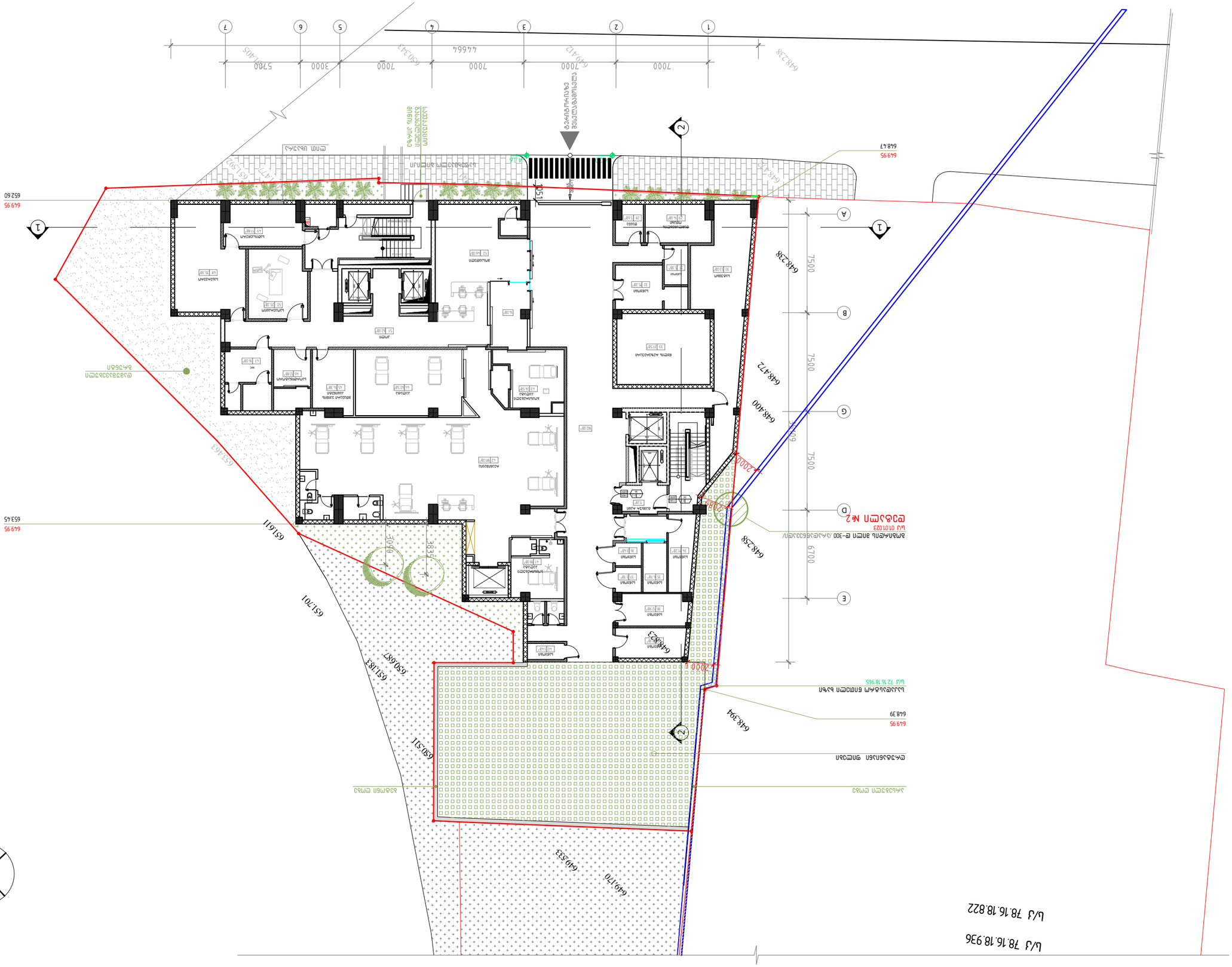
1
2
3
4
5
6
7
A
B
G
D
E
7000
7000
7000
7000
3000
5700
44664
7500
7500
7500
6700
6000
2000
2000
2000
2000
6498.238
6498.472
6498.400
6498.238
6498.394
6498.523
6498.258
6498.047
6498.238
6497.412
6497.345
6497.477
6497.525
6497.477
6497.525
6497.477
6497.525

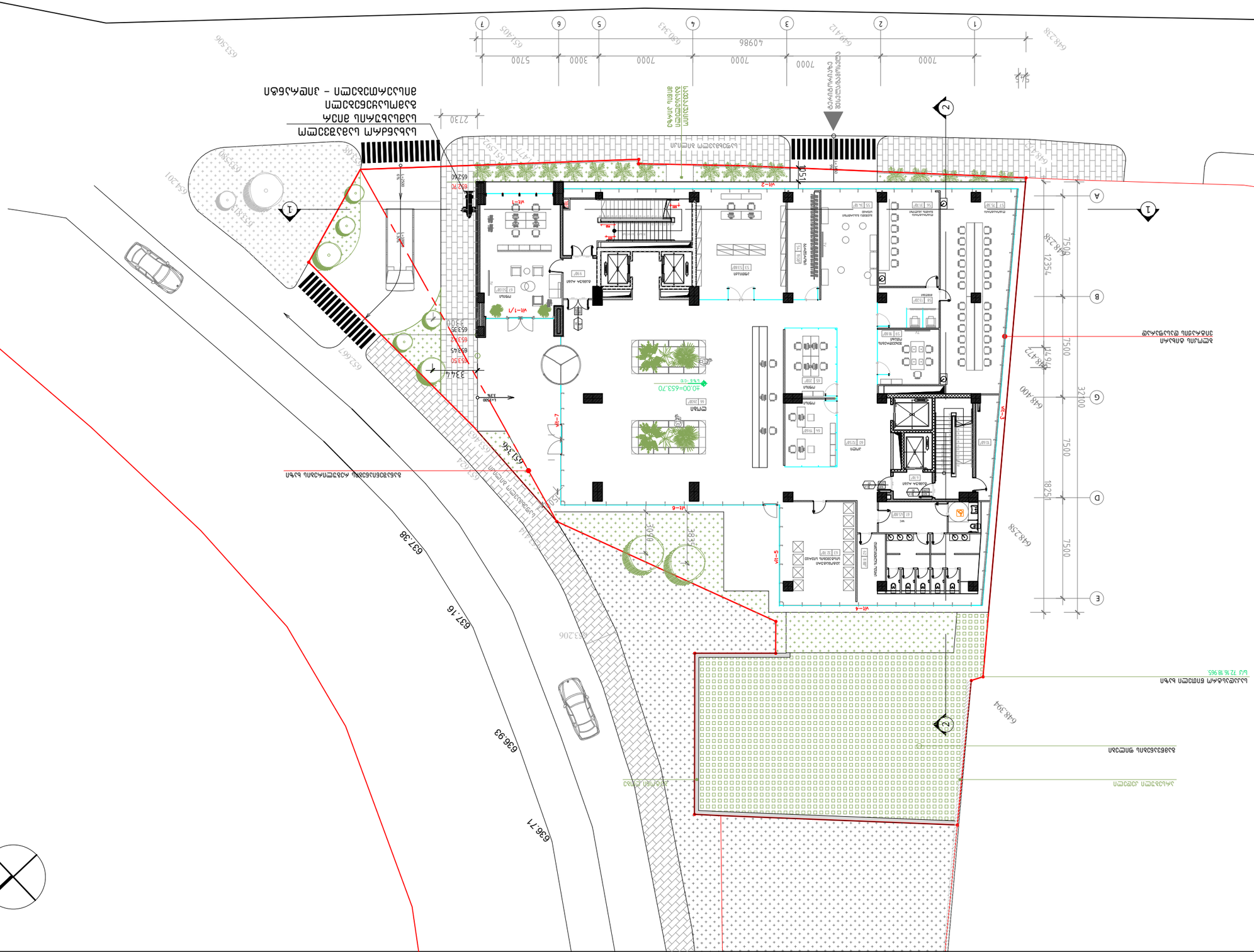
ნაგავსაყრელი
ავტომობილების პარკირება
ტროტუარის ამოჭრა
ბეტონის ბორდიური ქვა
ასფალტის საფარი
ბეტონის ბორდიური ქვა
ასფალტის საფარი
ბეტონის ბორდიური ქვა
ბეტონის ბორდიური ქვა
ასფალტის საფარი
ბეტონის ბორდიური ქვა
ასფალტის საფარი
ბეტონის ბორდიური ქვა
ასფალტის საფარი

A-3

A-104

ობიექტის დასახელება:

ქ.თბილისი, სოფელი, ქვემო ლისი ს/კ 72.16.18.965, მრავალპროფილური სამედიცინო ცენტრი.

ნახაზი:

I სართულის გეგმა
+5.00 ნიშნულზე

დამკვეთი

შპს "აიემდი"

შემსრულებელი

შპს "ნს სტუდიო"

ექსპლიკაცია

სათავსი:

68- კაბინეტი
69- კაბინეტი
70- კაბინეტი
71- კაბინეტი
72- კაბინეტი
73- კაბინეტი
74- კაბინეტი
75- საორდინატორო
76- კაბინეტი
77- კაბინეტი
78- კაბინეტი
79- კაბინეტი
80- საორდინატორო
81- კაბინეტი
82- კაბინეტი
83- კაბინეტი
84- კაბინეტი
85- კაბინეტი
86- კაბინეტი
87- ლობი

პროექტი № 01.18

შეასრულა: ვ.ცხოვრებაშვილი

შეასრულა: ნ.ჭანტურია

შეამოწმა: ლ.ჩაგანავა

საავტორო უფლებები: შპს ნს სტუდიო

NSSTUDIO
ARCHITECTURE & DESIGN

შპს ნს სტუდიო
0179 თბილისი ჟავჟავაძის №34
ტელ: 593 27 88 58
E-mail: info@nsstudio.ge

1:100

თარიღი: 21.02.2021

ბლოკის ტიხარი ვიტრაჟის დასაფარად

აივანი-15.58²

ტამბური რაბი

ლობი 87 294.08²

±0.00=653.55

+5.00

40986

A-3

A-105

ობიექტის დასახელება:

ქ.თბილისი, სოფელი, ქვემო ლისი ს/ქ 72.16.18.965, მრავალპროფილური სამედიცინო ცენტრი.

ნახაზი:

II სართულის გეგმა
+8.60 ნიშნულზე

დამკვეთი

შპს "აიემდი"

შემსრულებელი

შპს "ნს სტუდიო"

ექსპლიკაცია

პროექტი № 01.18

შეასრულა: ვ.ცხოვრებაშვილი

შეასრულა: ნ.ჭანტურია

შეამოწმა: ლ.ჩაბანავა

საავტორო უფლებები: შპს ნს სტუდიო

NSSTUDIO
ARCHITECTURE & DESIGN

შპს ნს სტუდიო
0179 თბილისი ჟავჟავაძის №34
ტელ: 593 27 88 58
E-mail: info@nsstudio.ge

1:100 | თარიღი: 21.02.2021

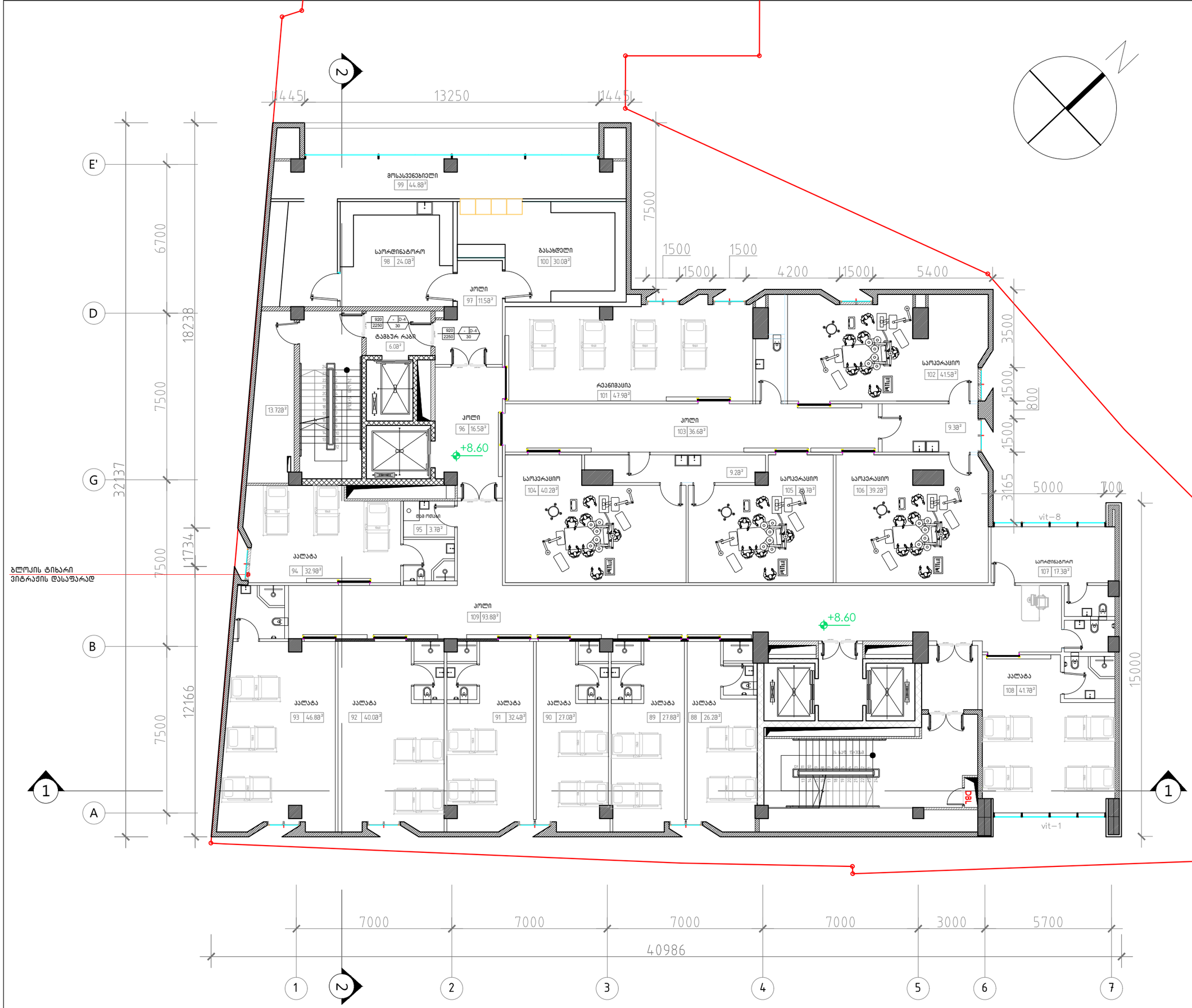

A-3

A-106

ობიექტის დასახელება:

ქ.თბილისი, სოფელი, ქვემო ლისი ს/კ 72.16.18.965, მრავალპროფილური სამედიცინო ცენტრი.

ნახაზი:

III სართულის გეგმა
+12.20 ნიშნულზე

დამკვეთი

შპს "აიემდი"

შემსრულებელი

შპს "ნს სტუდიო"

ექსპლიკაცია

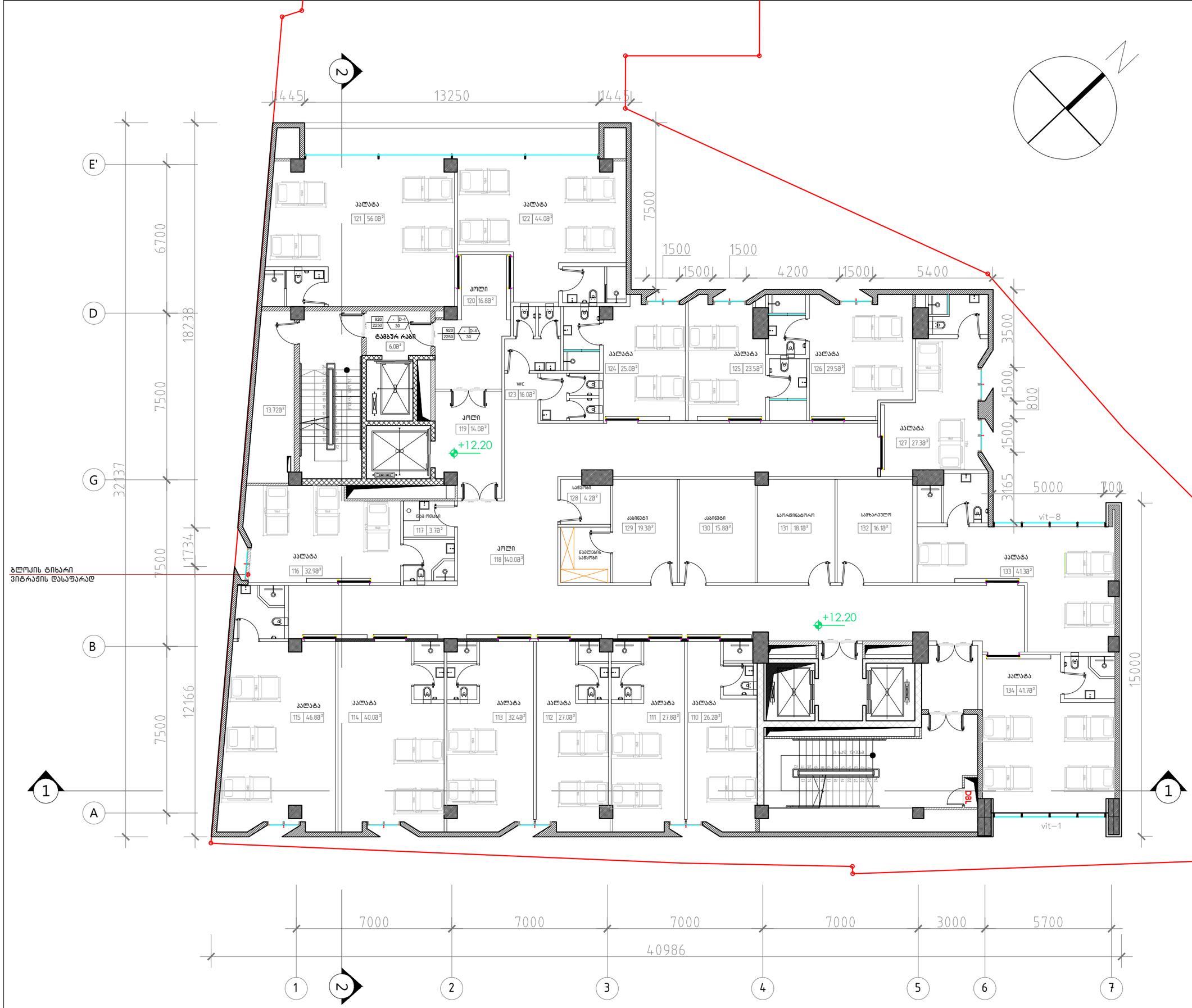

პროექტი № 01.18

შეასრულა: ვ.ცხოვრებაშვილი

შეასრულა: ნ.ჭანტურია

შეამოწმა: ლ.ჩაბანავა

საავტორო უფლებები: შპს ნს სტუდიო

NSSTUDIO
ARCHITECTURE & DESIGN

შპს ნს სტუდიო
0179 თბილისი ჟავჟავაძის №34
ტელ: 593 27 88 58
E-mail: info@nsstudio.ge

1:100

თარიღი: 21.02.2021

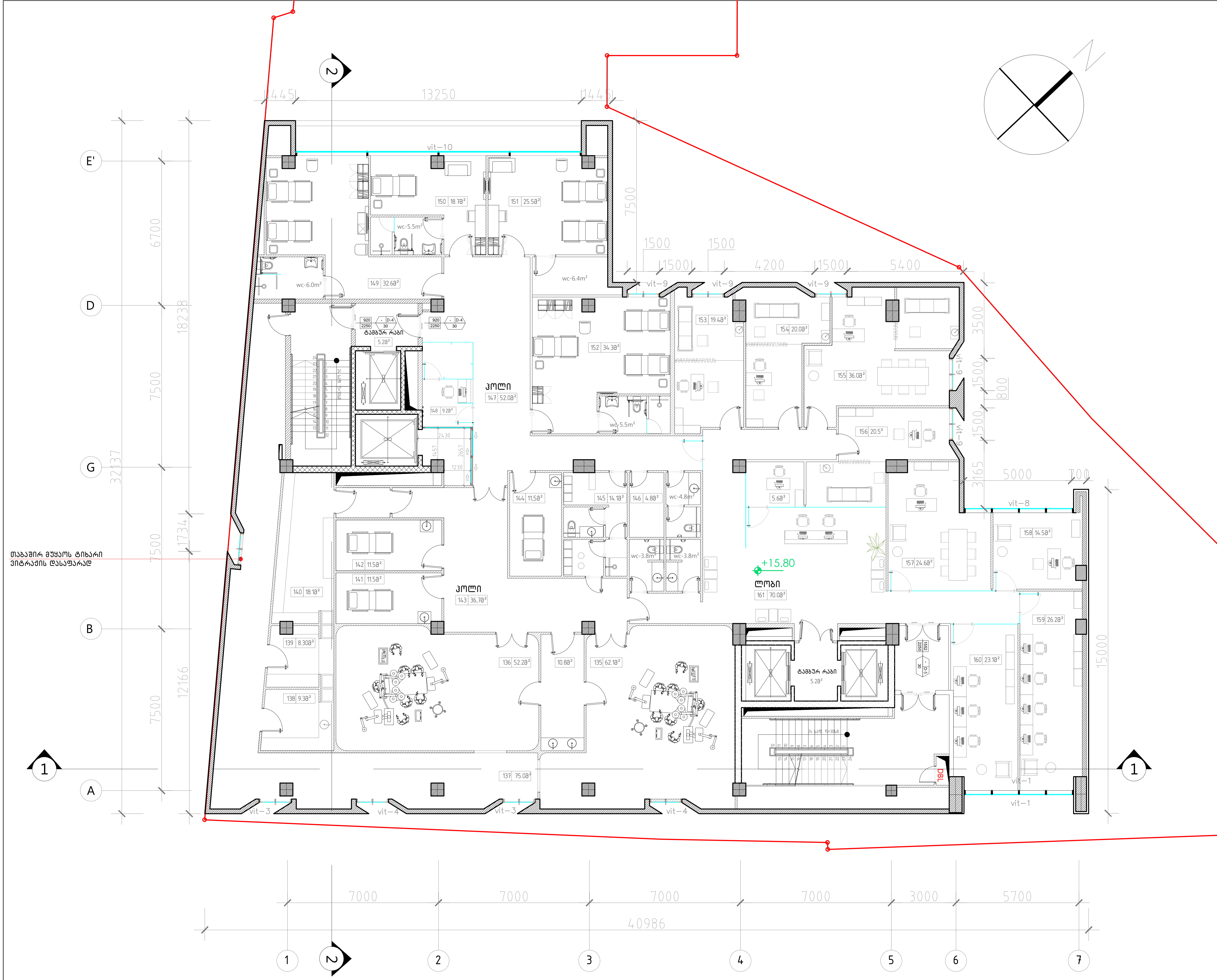

A-3

A-107

ობიექტის დასახელება:

ქ.თბილისი, სოფელი, ქვემო ლისი ს/კ 72.16.18.965, მრავალპროფილური სამედიცინო ცენტრი.

ნახაზი:

IV სართულის გეგმა
+15.80 ნიშნულზე

დამკვეთი

შპს "აიემდი"

შემსრულებელი

შპს "ნს სტუდიო"

ექსპლიკაცია

სათავსი:

135-საოპერაციო
136-საოპერაციო
137-ჰოლი
138- დამხმარე სათავსო
139-დამხმარე სათავსო
140-დამხმარე სათავსო
141-კაბინეტი
142-კაბინეტი
143-ჰოლი
144-შესახვევი ოთახი
145-ექიმის გასახდელი
146-სანიტარის ოთახი
147-ჰოლი
148-დამხმარე სათავსო
149-პალატა.
150- პალატა.
151- პალატა.
152-პალატა.
153- კაბინეტი.
154- კაბინეტი.
155- კაბინეტი.
156- კაბინეტი.
157- კაბინეტი
158-კაბინეტი
159-კაბინეტი
160-კაბინეტი
161-ლობი

პროექტი № 01.18
შეასრულა: ვ.ცხოვრებაშვილი
შეასრულა: ნ.ჭანტურია
შეამოწმა: ლ.ჩაგანავა
საავტორო უფლებები: შპს ნს სტუდიო

NSSTUDIO ARCHITECTURE & DESIGN

შპს ნს სტუდიო
0179 თბილისი ჭავჭავაძის №34
ტელ: 593 27 88 58
E-mail: info@nsstudio.ge

	1:100	თარიღი: 21.02.2021

A-3

A-108

ობიექტის დასახელება:

ქ.თბილისი, სოფელი, ქვემო ლისი ს/კ 72.16.18.965, მრავალპროფილური სამედიცინო ცენტრი.

ნახაზი:

V სართულის გეგმა
+19.40 ნიშნულზე

დამკვეთი

შპს "აიემდი"

შემსრულებელი

შპს "ნს სტუდიო"

ექსპლიკაცია

სათავსი:

123- მივლინებების ოთახი
123- მივლინებების ოთახი
164- დამხმარე სათავსო
165- დამხმარე სათავსო
166- პალატა
167- პალატა
168- პალატა
169- ექიმის გასახდელი
170- პოსტი
171- კოლი /სპორტსმენი/
172- ინტენსიური მოვლის პალატა
173- სპორტსმენი
174- დამხმარე სათავსო
175- დამხმარე სათავსო
176- დამხმარე სათავსო
177- კოლი
178- პალატა
179- პალატა
180- პალატა
181- კოლი
182- ბუფეტი
183- პალატა
184- პალატა
185- პალატა
186- პალატა
187- კაბინეტი
188- კოლი
189- კაბინეტი
190- კაბინეტი
191- ლოგი

პროექტი № 01.18

შეასრულა: ვ.ცხოვრებაშვილი

შეასრულა: ნ.ჭანტურია

შეამოწმა: ლ.ჩაბანავა

საავტორო უფლებები: შპს ნს სტუდიო

NSSTUDIO
ARCHITECTURE & DESIGN

შპს ნს სტუდიო
0179 თბილისი ჟავჟავაძის №34
ტელ: 593 27 88 58
E-mail: info@nsstudio.ge

1:100

თარიღი: 21.02.2021

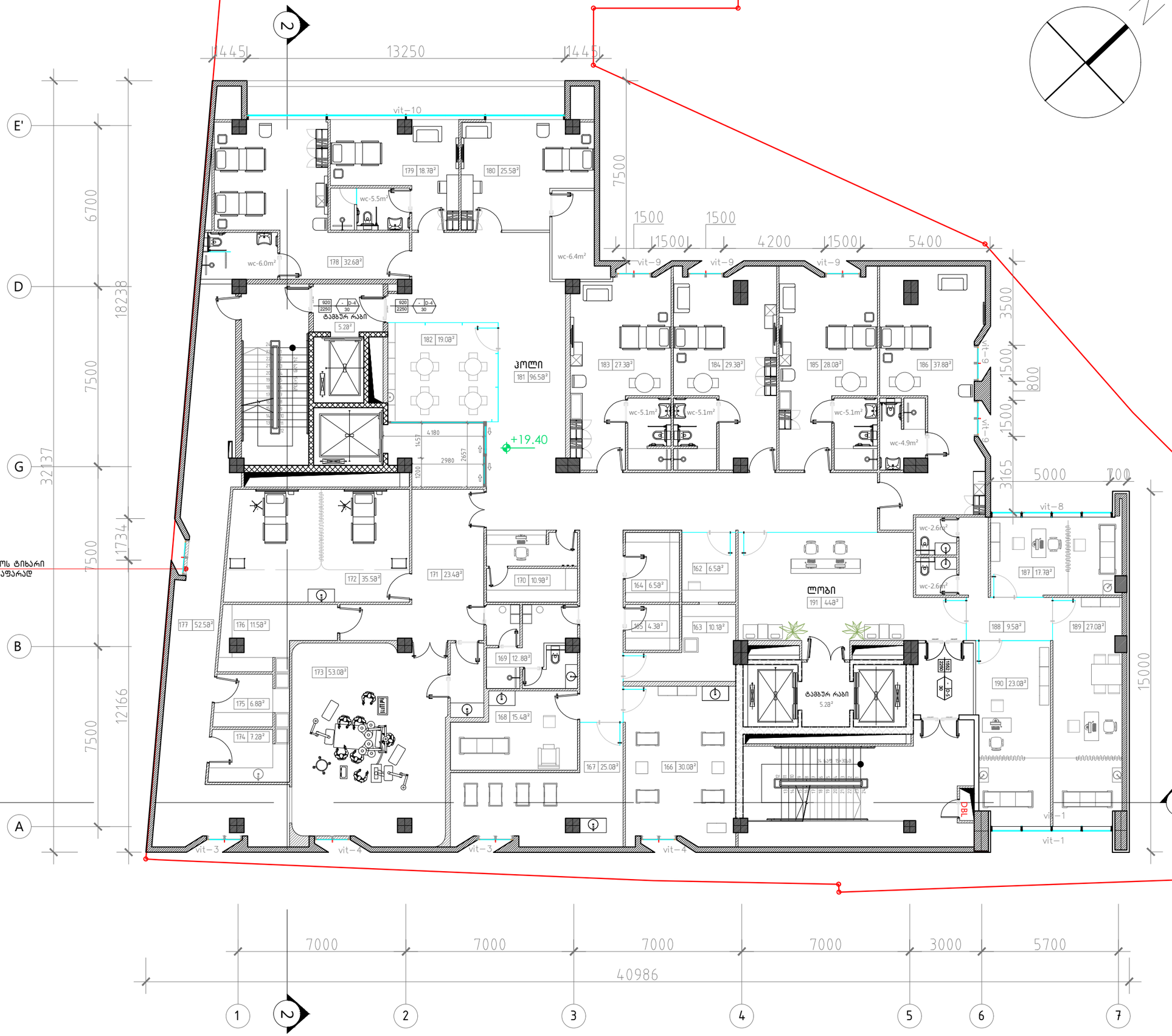

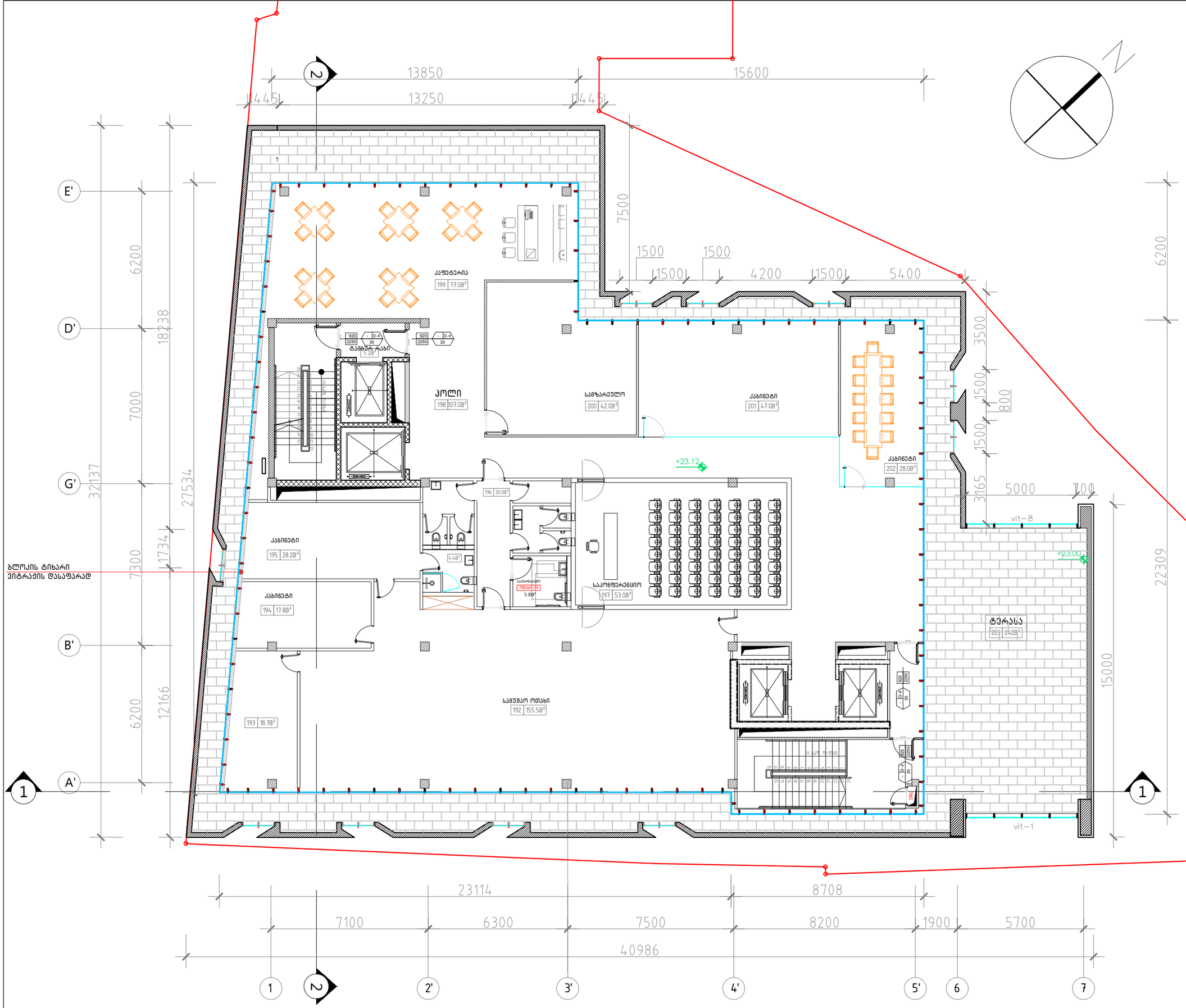

A–3

A–109

ობიექტის დასახელება:

ქ.თბილისი, სოფელი, ქვემო ლისი ს/კ 72.16.18.965, მრავალპროფილური სამედიცინო ცენტრი.

ნახაზი:

VI სართულის გეგმა
+23.12 ნიშნულზე

დამკვეთი

შპს "აიემდი"

შემსრულებელი

შპს "ნს სტუდიო"

ექსპლიკაცია

პროექტი № 01.18

შეასრულა: ვ.ცხოვრებაშვილი

შეასრულა: ნ.ჭანტურია

შეამოწმა: ლ.ჩაბანავა

საავტორო უფლებები: შპს ნს სტუდიო

NSSTUDIO
ARCHITECTURE & DESIGN

შპს ნს სტუდიო
0179 თბილისი ჟავჟავაძის №34
ტელ: 593 27 88 58
E-mail: info@nsstudio.ge

1:100

თარიღი: 21.02.2021

A-3

A-110

ობიექტის დასახელება:

ქ.თბილისი, სოფელი, ქვემო ლისი ს/კ 72.16.18.965, მრავალპროფილური სამედიცინო ცენტრი.

ნახაზი:

სახურავის სართულის გეგმა

+27.00 ნიშნულზე

დამკვეთი

შპს "აიემდი"

შემსრულებელი

შპს "ნს სტუდიო"

ექსპლიკაცია

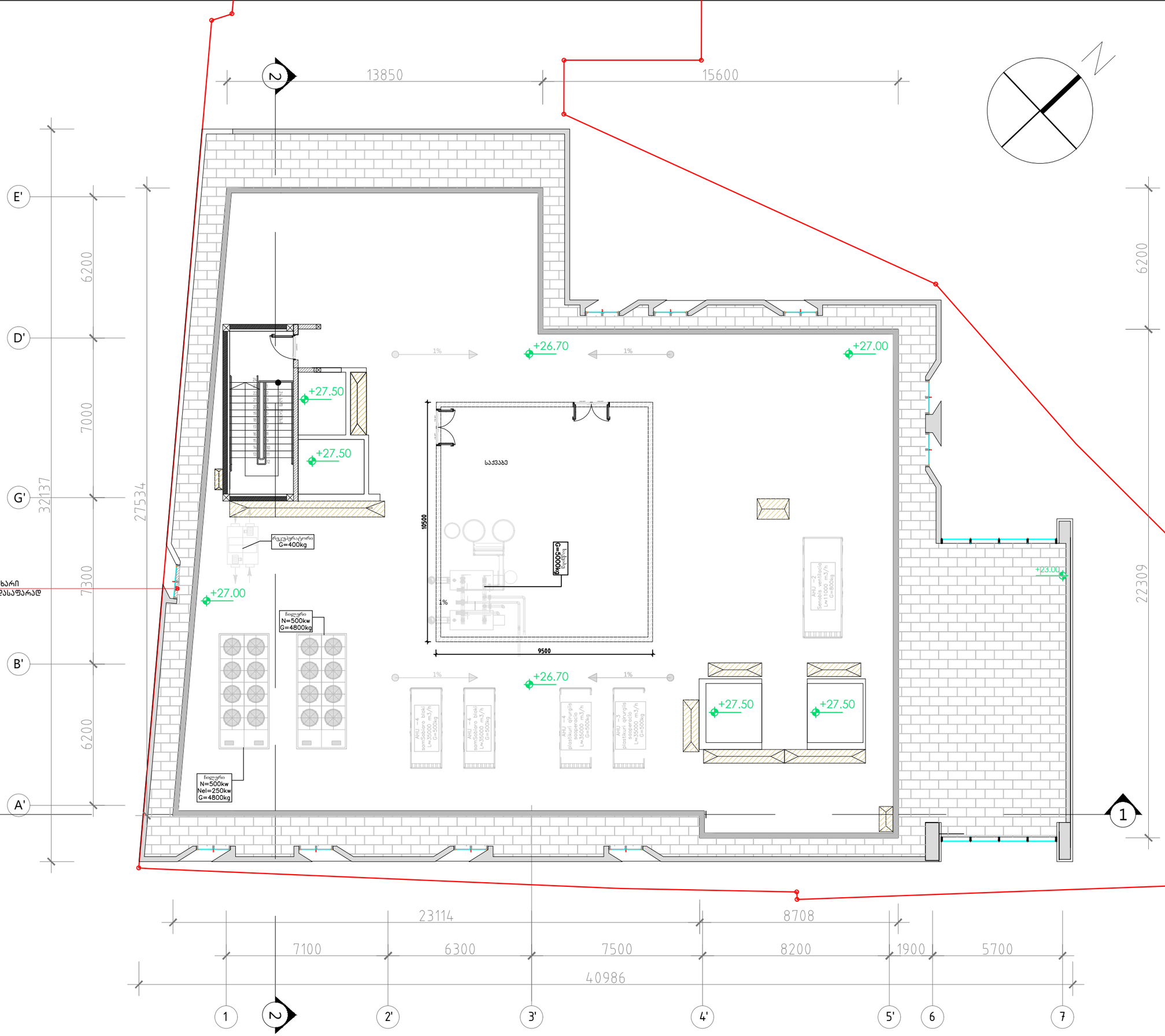

პროექტი № 01.18

შეასრულა: ვ.ცხოვრებაშვილი

შეასრულა: ნ.ჟანტურია

შეამოწმა: ლ.ჩაგანავა

სავტორო უფლებები: შპს ნს სტუდიო

NSSTUDIO
ARCHITECTURE & DESIGN

შპს ნს სტუდიო
0179 თბილისი ჟავჟავაძის №34
ტელ: 593 27 88 58
E-mail: info@nsstudio.ge

1:100

თარიღი: 21.02.2021

A-3

A-111

ობიექტის დასახელება:

ქ.თბილისი, სოფელი, ქვემო ლისი ს/კ 72.16.18.965, მრავალპროფილური სამედიცინო ცენტრი.

ნახაზი:

სახურავის გეგმა

დამკვეთი

შპს "აიემდი"

შემსრულებელი

შპს "ნს სტუდიო"

ექსპლიკაცია

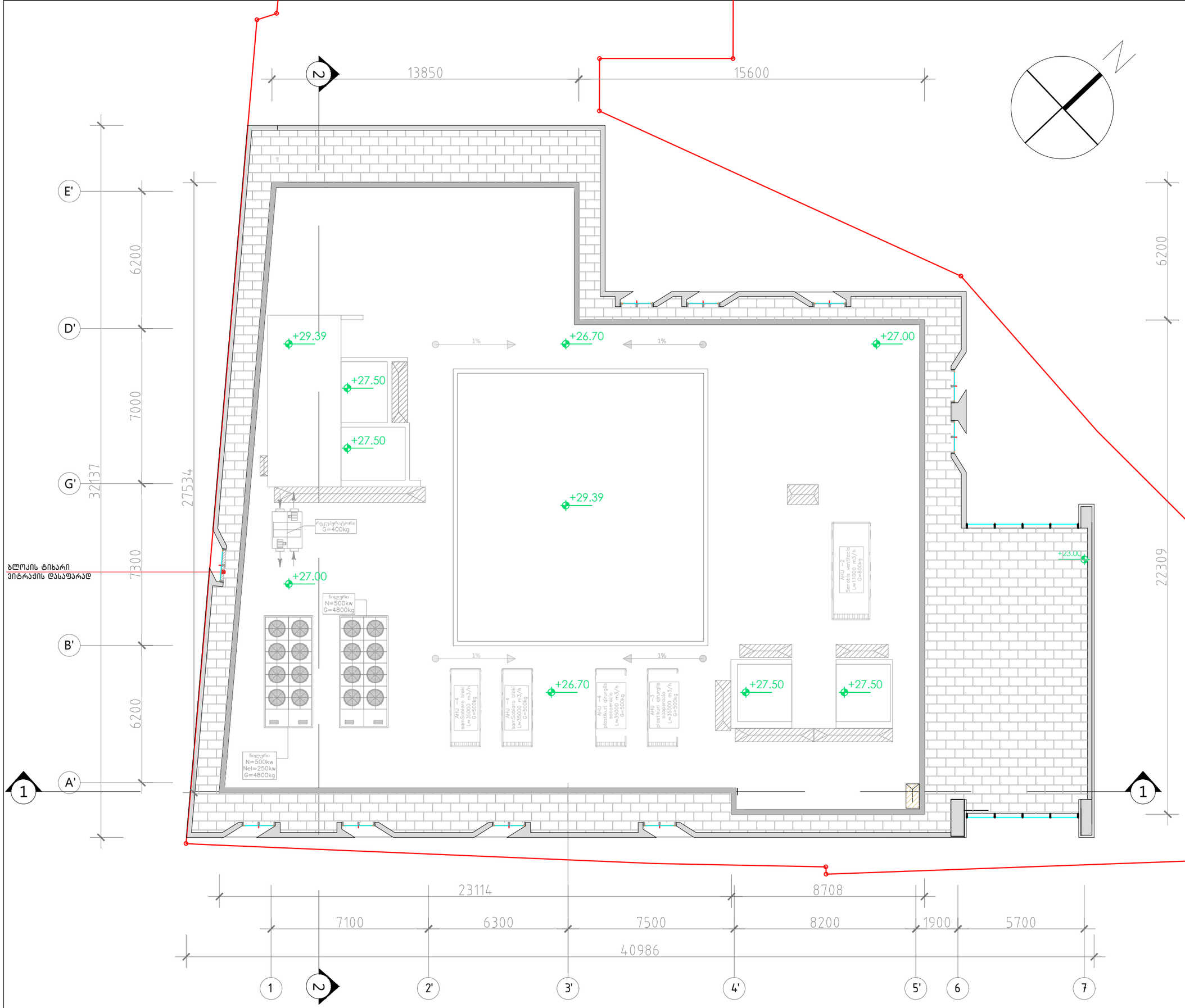

პროექტი № 01.18

შეასრულა: ვ.ცხოვრებაშვილი

შეასრულა: ნ.ჟანტურია

შეამოწმა: ლ.ჩაგანავა

საავტორო უფლებები: შპს ნს სტუდიო

NSSTUDIO ARCHITECTURE & DESIGN

შპს ნს სტუდიო
0179 თბილისი ჯავჯავაძის №34
ტელ: 593 27 88 58
E-mail: info@nsstudio.ge

1:100

თარიღი: 21.02.2021

საკადასტრო წითელი ხაზი

ს/კ 72.16.18.965.

დაჯავებულობა	აღწერილობა	ფართი (მ²)	დაჯავებულობის დატვირთვის ფაქტორი	დ.დ	ს.დ.დ
დს	სანყობი, ელ. ტექნიკური ოთახი	24.6	27.9	2	97
სქ	რენტგენი, ემერჯი, ემერჯი ოპერატორი, ტომოგრაფია ოპერატორი, ჯატლაბი, ჯაბინეტები, საორდინატორო, სამზარეულო	327.2	9.3	33	
სწ-1	სანყობი	17.9	46.5	1	
სწ-1	გასახდელები	76.8	ჯარადების რაოდენობა	42	
დწ-2	რეანიმაციული ბლოკები და ბოქსები,	211.9	11.2	19	

დაჯავებულობა	საშხეფი სისტემის გარეშე (მ)	საშხეფი სისტემით (მ)
სქ	60	90
სწ-1	60	75
დს	90	120
დწ-2	დაუშვებელია	60

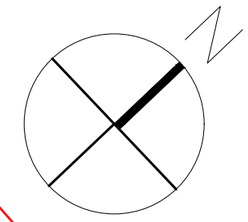

A-3

A-101

ობიექტის დასახელება:

ქ.თბილისი, სოფელი, ქვემო ლისი ს/კ 72.16.18.965, მრავალპროფილური სამედიცინო ცენტრი.

ნახაზი:

-2 სართულის გეგმა

-7.85 ნიშნულზე

დამკვეთი

შპს "აიემდი"

შემსრულებელი

შპს "ნს სტუდიო"

ექსპლიკაცია

პროექტი № 01.18

შეასრულა: ვ.ცხოვრებაშვილი

შეასრულა: ნ.ჭანტურია

შეამოწმა: ლ.ჩაბანავა

საავტორო უფლებები: შპს "ნს სტუდიო"

NSSTUDIO ARCHITECTURE & DESIGN

შპს ნს სტუდიო
0179 თბილისი ჭავჭავაძის №34
ტელ: 593 27 88 58
E-mail: info@nsstudio.ge

1:100

თარიღი: 21.02.2021

დაყავებულობა	აღწერილობა	ფართი (მ²)	დაყავებულობის დაკავებული ფართის ფაქტორი	ფ-ტი	ს.დ.დ
დს	საზოგადო საქმიანობისთვის ობიექტის საერთო ფართი	176.2	27.9	13	
სქ	ჭიშკარი პირის, პანდუსი, საორგანიზაციო ოთახი, ტუალეტი, მოსამსახურეთა საშხაპეები, სათავსები	304.5	9.3	14	55
დწ-2	ტექნიკური, მოსამსახურეთა ტუალეტები, ეზოები	81.2	11.2	28	

დაყავებულობა	საშხეფი სისტემის გარეშე (მ)	საშხეფი სისტემით (მ)
სქ	60	90
დს	90	120
დწ-2	დაუშვებელია	60

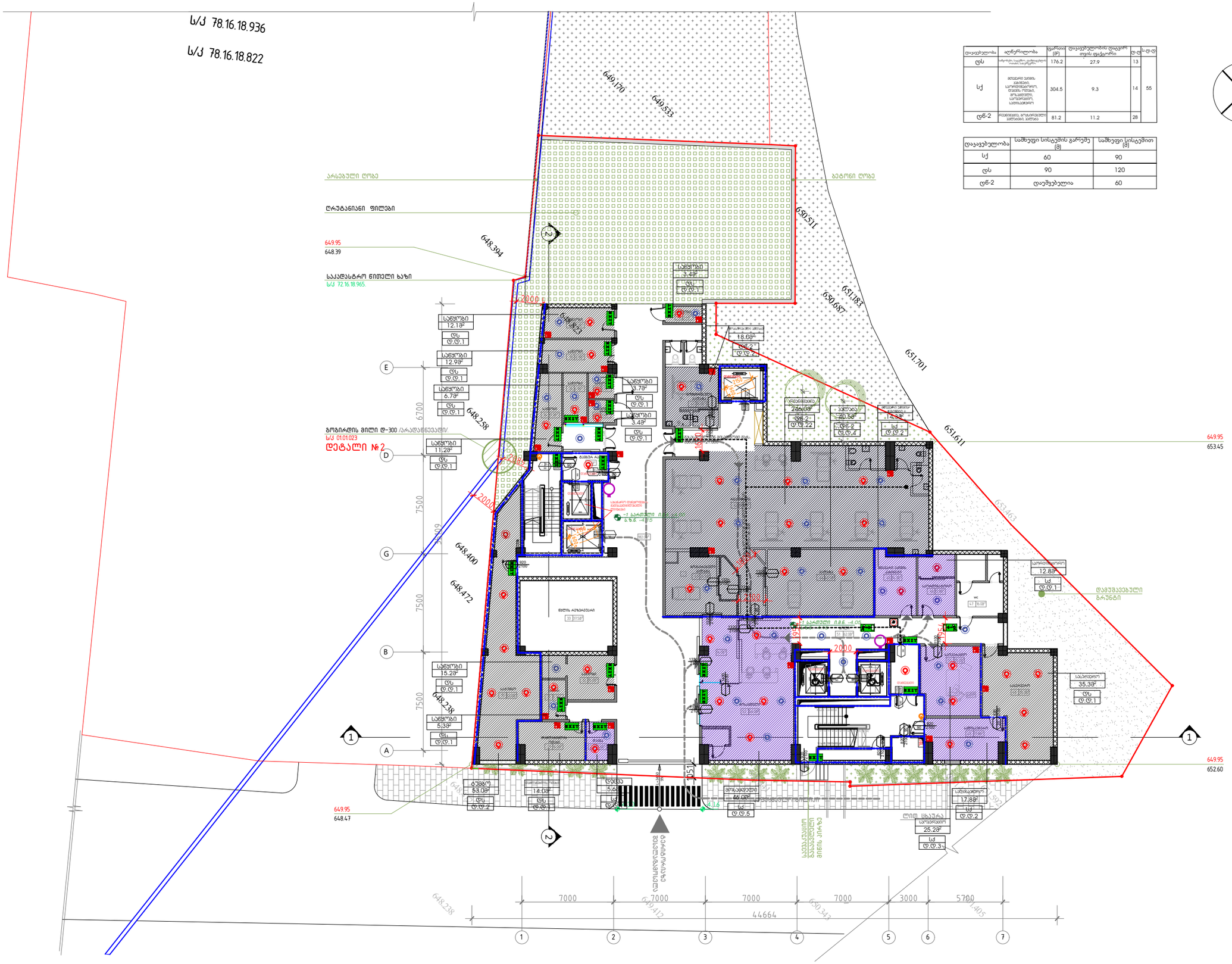
ს/ქ 78.16.18.936
ს/ქ 78.16.18.822
არსებული ღობე
ბეტონი ღობე
ღრუბლიანი ფილები
649.95
648.39
საკადასტრო წითელი ხაზი
ს/ქ 72.16.18.965.
649.95
653.45
649.95
652.60
649.95
648.47
გობირდის მილი დ-300 /არაღრმავების/
ს/ქ 01.01.023
დეტალი №2
2000
6700
7500
7500
7500
7000
7000
7000
7000
3000
5700
44664
648.238
649.412
650.343
651.405
649.170
649.533
650.511
651.183
650.687
651.701
651.611
653.463
648.394
648.400
648.472
648.238
სველი წერტილი
სველი წერტილი
სველი წერტილი

დაკავებულობა	ფუნქციონალური ზონა	ფართობი (მ²)	დაკავებულობის დადგენის თვის ფაქტორი	ტ.ტ	ს.ტ.ტ
დს	დასუფთავების საინვენტარო, დასუფთავებლის ოთახი	10.6	27.9	2	64
სქ	დასარეცეპციო, დასარეცეპციო, მცირეგაბარიტიანი ნივთების, მიმღებლის, მეზეიმეების, მეზეიმეების ოთახის, ოფიციანტის, ლოჯა	417.6	9.3	45	
სვ	ფეხსაცმლის სანატარებლო სველი ფუნქციის	86.5	5.6	16	
სწ-1	გარეტუალეობა	19.0	46.5	1	

დაკავებულობა	საძახეფი სისტემის გარეშე (მ)	საძახეფი სისტემით (მ)
სქ	60	90
დს	90	120
სწ-1, სვ	60	75

არსებული ქუჩელი

გამწვანების ფილები

საკადასტრო წითელი ხაზი
ს/კ 72.16.18.965.

ასფალტის ქუჩა

ბანდუსის ხაზი

ბანდუსის ხაზი

ბანდუსის ხაზი

დაჯავებულობა	აღწერილობა	ფართი (მ²)	დაჯავებულობის დატვირთვის ფაქტორი	დ.დ	ს.დ.დ
სქ	კაბინეტები, სარდინატორები, ლობი	515.4	9.3	56	57
დს	დამხმარე სათავსო	13.72	27.9	1	

დაჯავებულობა	საშხეფი სისტემის გარეშე (მ)	საშხეფი სისტემით (მ)
სქ	60	90
დს	90	120

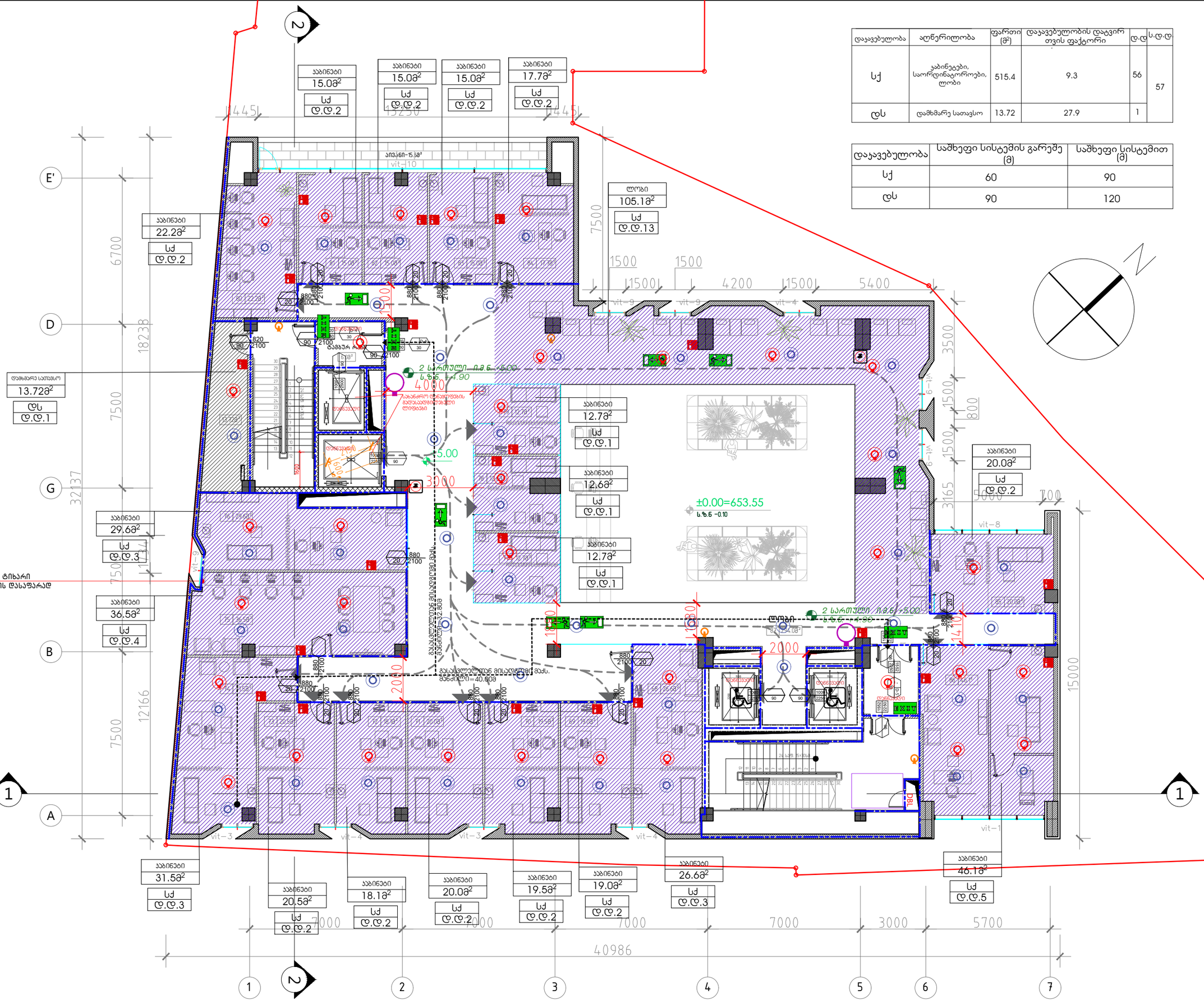

A-3

A-104

ობიექტის დასახელება:

ქ.თბილისი, სოფელი, ქვემო ლისი ს/ქ 72.16.18.965, მრავალპროფილური სამედიცინო ცენტრი.

ნახაზი:

I სართულის გეგმა
+5.00 ნიშნულზე

დამკვეთი

შპს "აიემდი"

შემსრულებელი

შპს "ნს სტუდიო"

ექსპლიკაცია

სათავსი:

68- კაბინეტი
69- კაბინეტი
70- კაბინეტი
71- კაბინეტი
72- კაბინეტი
73- კაბინეტი
74- კაბინეტი
75- სარდინატორო
76- კაბინეტი
77- კაბინეტი
78- კაბინეტი
79- კაბინეტი
80- სარდინატორო
81- კაბინეტი
82- კაბინეტი
83- კაბინეტი
84- კაბინეტი
85- კაბინეტი
86- კაბინეტი
87- ლობი

პროექტი № 01.18

შეასრულა: ვ.ცხოვრებაშვილი

შეასრულა: ნ.ჭანტურია

შეამოწმა: ლ.ჩაგანავა

საავტორო უფლებები: შპს ნს სტუდიო

NSSTUDIO
ARCHITECTURE & DESIGN

შპს ნს სტუდიო
0179 თბილისი ჟვანიას №34
ტელ: 593 27 88 58
E-mail: info@nsstudio.ge

1:100 თარიღი: 21.02.2021

გეგმა ნიშ. +8.60-ზე
მ. 1:100

დაჯავებულობა	აღწერილობა	ფართი (მ²)	დაჯავებულობის დატვირთვის ფაქტორი	დ.დ	ს.დ.დ
დს	დამხმარე სათავსო, დამლაგებლის ოთახი	17.42	27.9	2	59
სქ	მოსასვენებელი, სარდინატორები, საოპერაციოები, საინფორმაციო	250.4	9.3	28	
დწ-2	რეანიმაცია, პალატა	325.6	11.2	28	
სწ-1	გასახდელი	30.0	46.5	1	

დაჯავებულობა	საშხეფი სისტემის გარეშე (მ)	საშხეფი სისტემით (მ)
სქ	60	90
დს	90	120
დწ-2	დაუშვებელია	60
სწ-1	60	75

A-3	
A-105	
ობიექტის დასახელება:	
ქ.თბილისი, სოფელი, ქვემო ლისი ს/ქ 72.16.18.965, მრავალპროფილური სამედიცინო ცენტრი.	
ნახაზი:	
II სართულის გეგმა +8.60 ნიშნულზე	
დამკვეთი	
შპს "აიემდი"	
შემსრულებელი	
შპს "ნს სტუდიო"	
ექსპლიკაცია	
პროექტი № 01.18	
შეასრულა: ვ.ცხოვრებაშვილი	
შეასრულა: ნ.ჭანტურია	
შეამოწმა: ლ.ჩაბანავა	
საავტორო უფლებები: შპს ნს სტუდიო	

NSSTUDIO ARCHITECTURE & DESIGN
შპს ნს სტუდიო
0179 თბილისი ჟვანიას №34
ტელ: 593 27 88 58
E-mail: info@nsstudio.ge

	1:100	თარიღი: 21.02.2021

ტიპი	ფ6-2
ფართობი (მ²)	40.03
სართული	3
ოთახის ნომერი	ფ.ტ.4

ტიპი	ფ6-2
ფართობი (მ²)	32.42
სართული	3
ოთახის ნომერი	ფ.ტ.3

ტიპი	ფ6-2
ფართობი (მ²)	27.03
სართული	3
ოთახის ნომერი	ფ.ტ.2

ტიპი	ფ6-2
ფართობი (მ²)	27.82
სართული	3
ოთახის ნომერი	ფ.ტ.2

ტიპი	ფ6-2
ფართობი (მ²)	26.22
სართული	3
ოთახის ნომერი	ფ.ტ.2

ტიპი	ფ6-2
ფართობი (მ²)	46.82
სართული	3
ოთახის ნომერი	ფ.ტ.4

ტიპი	ფ6-2
ფართობი (მ²)	32.92
სართული	3
ოთახის ნომერი	ფ.ტ.3

ტიპი	ფ6-2
ფართობი (მ²)	41.73
სართული	3
ოთახის ნომერი	ფ.ტ.4

ტიპი	ფ6-2
ფართობი (მ²)	41.33
სართული	3
ოთახის ნომერი	ფ.ტ.4

ტიპი	ფ6-2
ფართობი (მ²)	27.33
სართული	3
ოთახის ნომერი	ფ.ტ.2

ტიპი	ფ6-2
ფართობი (მ²)	29.58
სართული	3
ოთახის ნომერი	ფ.ტ.3

ტიპი	ფ6-2
ფართობი (მ²)	23.58
სართული	3
ოთახის ნომერი	ფ.ტ.2

ტიპი	ფ6-2
ფართობი (მ²)	25.03
სართული	3
ოთახის ნომერი	ფ.ტ.2

ტიპი	ფ6-2
ფართობი (მ²)	44.03
სართული	3
ოთახის ნომერი	ფ.ტ.4

ტიპი	ფ6-2
ფართობი (მ²)	56.03
სართული	3
ოთახის ნომერი	ფ.ტ.5

ტიპი	ფ4
ფართობი (მ²)	13.72
სართული	3
ოთახის ნომერი	ფ.ტ.1

ტიპი	ფ4
ფართობი (მ²)	3.73
სართული	3
ოთახის ნომერი	ფ.ტ.1

ტიპი	ფ4
ფართობი (მ²)	4.20
სართული	3
ოთახის ნომერი	ფ.ტ.1

ტიპი	ფ4
ფართობი (მ²)	15.88
სართული	3
ოთახის ნომერი	ფ.ტ.2

ტიპი	ფ4
ფართობი (მ²)	16.13
სართული	3
ოთახის ნომერი	ფ.ტ.2

ტიპი	ფ4
ფართობი (მ²)	15.83
სართული	3
ოთახის ნომერი	ფ.ტ.2

ტიპი	ფ4
ფართობი (მ²)	19.33
სართული	3
ოთახის ნომერი	ფ.ტ.2

ფანჯრის ტიპი	ფანჯრის ზომა (მმ)	ფანჯრების რაოდენობა	ფანჯრის ფართობი (მ²)	ოთახის ნომერი
ფ4	1320x2100	67	9.3	8
ფ4	1320x2100	3	27.9	ფ.ტ.1, ფ.ტ.3, ფ.ტ.4
ფ6-2	1320x2700	521.4	11.2	46
				57

ფანჯრის ტიპი	ფანჯრის ზომა (მმ)	ფანჯრების რაოდენობა	ფანჯრის ფართობი (მ²)	ოთახის ნომერი
ფ4	1320x2100	3	8.316	ფ.ტ.1
ფ4	1320x2100	1	2.772	ფ.ტ.1
ფ6-2	1320x2700	1	3.564	ფ.ტ.5
		5		

ა.ფ.ფ	ფ.ფ.2
ფანჯრის ტიპი	ფანჯრების რაოდენობა ფანჯრის ფართობი (მ²)
ფ4	3 8.316
ფ4	1 2.772
ფ6-2	1 3.564
	5

ტიპი	ფანჯრის ზომა (მმ)
ფ4	1320x2100
ფ6-2	1320x2700

ტიპი	ფართობი (მ²)
ცალკეული საცხოვრებელი	18.18²
ცალკეული საცხოვრებელი	9.33²
ცალკეული საცხოვრებელი	8.33²
ცალკეული საცხოვრებელი	9.23²
ცალკეული საცხოვრებელი	52.22²
ორსართულიანი საცხოვრებელი	62.10²
ორსართულიანი საცხოვრებელი	4.83²
ორსართულიანი საცხოვრებელი	14.13²
ორსართულიანი საცხოვრებელი	11.58²
ცალკეული საცხოვრებელი	11.58²
ცალკეული საცხოვრებელი	11.58²
ცალკეული საცხოვრებელი	32.68²
ცალკეული საცხოვრებელი	18.78²
ცალკეული საცხოვრებელი	25.58²
ცალკეული საცხოვრებელი	32.68²
ცალკეული საცხოვრებელი	34.38²
ცალკეული საცხოვრებელი	19.48²
ცალკეული საცხოვრებელი	20.08²
ცალკეული საცხოვრებელი	36.08²
ცალკეული საცხოვრებელი	20.58²
ცალკეული საცხოვრებელი	5.68²
ცალკეული საცხოვრებელი	23.18²
ცალკეული საცხოვრებელი	26.28²
ცალკეული საცხოვრებელი	14.58²
ცალკეული საცხოვრებელი	24.68²
ცალკეული საცხოვრებელი	37.38²

ცალკეული საცხოვრებელი	ოთახების რაოდენობა	ფართი (მ²)	ცალკეული საცხოვრებელი ფართის ოდენობრივი ნაწილი	ც.ფ	ს.ც.ფ
სუ	სამზარეულო, სააბაზანა, ტუალეტი, შიდა კიბე	385.2	9.3	42	63
ცს	ცალკეული საცხოვრებელი ოთახი	40.5	27.9	4	
ც6-2	ბალკონი	1111.1	11.2	10	
ც6-1	ქუთხის გასასვლელი	14.1	ეკონომიკური ოთახის ფართი	7	

ცალკეული საცხოვრებელი	ოთახების რაოდენობა
სუ	60
ცს	90
ც6-2	ცალკეული ბინა
ც6-1	75

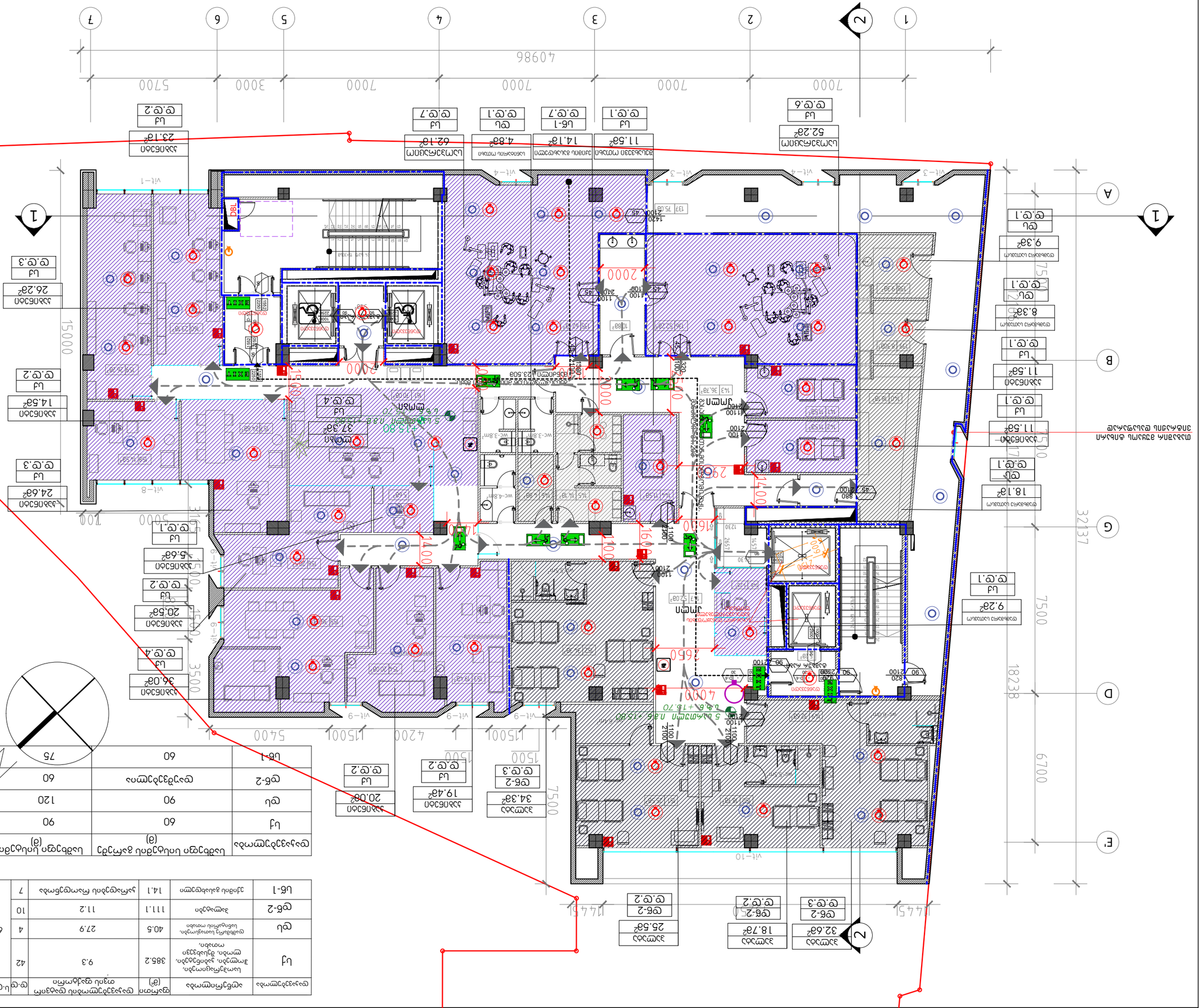
1
2
3
4
5
6
7
A
B
G
D
E
1
2
15000
7500
18238
32137
44451
7000
4096
3000
5700
3500
5400
4200
1500
6700
3ოთბი
37.38²
5 საფეხური r.a6 +15.80
+15.80 r.a6 5 საფეხური
+15.70 r.a6 5 საფეხური
5 საფეხური r.a6 +15.70
3ოთხ
34.38²
3ოთხ
25.58²
3ოთხ
18.78²
3ოთხ
32.68²
ც6-2
ც.ც.3
ც6-2
ც.ც.2
ც6-2
ც.ც.4

დაჯავებულობა	აღწერილობა	ფართი (მ²)	დაჯავებულობის დატვირთვის ფაქტორი	დ.დ	ს.დ.დ.
სქ	იმუნიზაციის ოთახები, ჰოსპი, ონკოლოგიური მოვლის პალატა, საოპერაციო, ბუფეტი, ჯაბინეები, ლობი	232.3	9.3	25	58
დს	დამხმარე სათავსოები	36.3	27.9	5	
დწ-2	პალატები	269.6	11.2	24	
სწ-1	ექიმის გასახდელი	12.8	ჯარადების რაოდენობა	4	

დაჯავებულობა	საშხეფი სისტემის გარეშე (მ)	საშხეფი სისტემით (მ)
სქ	60	90
დს	90	120
დწ-2	დაუშვებელია	60
სწ-1	60	75

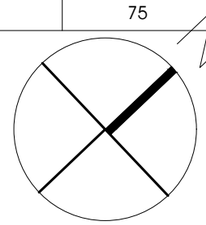

პალატა 32.6მ²
პალატა 18.7მ²
პალატა 25.5მ²
პალატა 27.3მ²
პალატა 29.3მ²
პალატა 28.0მ²
პალატა 37.8მ²
ბუფეტი 19.0მ²
ინტენსიური მოვლის პალატა 35.5მ²
პოსტი 10.9მ²
დამხმარე სათავსო 11.5მ²
დამხმარე სათავსო 6.8მ²
დამხმარე სათავსო 7.2მ²
პალატა 53.0მ²
პალატა 15.4მ²
პალატა 25.0მ²
დამხმარე სათავსო 4.3მ²
დამხმარე სათავსო 6.5მ²
პალატა 30.0მ²
პალატა 17.7მ²
პალატა 27.0მ²
პალატა 23.0მ²
ლოგი 29.6მ²
ლოგი
ტამბური რაკ
ტამბური რაკ
ინტენსიური პალატა
ინტენსიური პალატა
ინტენსიური პალატა

დაჯავებულობა	აღწერილობა	ფართი (მ²)	დაჯავებულობის დატვირთვის ფაქტორი	დ.დ	ს.დ.დ.
სქ	კაბინეტები, სამუშაო ოთახები, საკონფერენციო, სამზარეულო	390.28²	9.3	43	98
თვ-2	აფეთქერია	77.08²	1.4	55	

დაჯავებულობა	საშხეფი სისტემის გარეშე (მ)	საშხეფი სისტემით (მ)
თვ	60	75
სქ	60	90

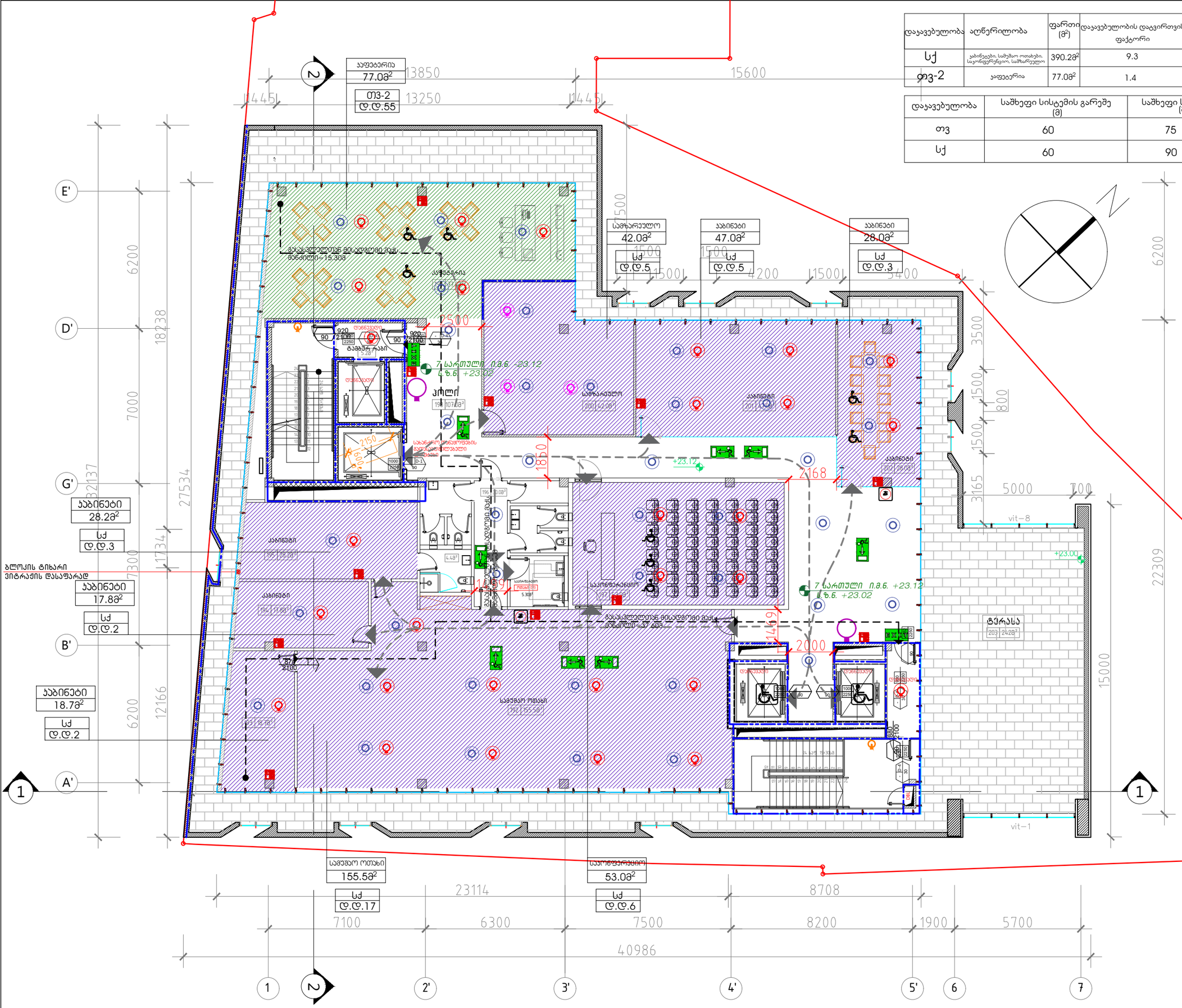

A-3

A-109

ობიექტის დასახელება:

ქ.თბილისი, სოფელი, ქვემო ლისი ს/კ 72.16.18.965, მრავალპროფილური სამედიცინო ცენტრი.

ნახაზი:

VI სართულის გეგმა
+23.12 ნიშნულზე

დამკვეთი

შპს "აიემდი"

შემსრულებელი

შპს "ნს სტუდიო"

ექსპლიკაცია

პროექტი № 01.18

შეასრულა: ვ.ცხოვრებაშვილი

შეასრულა: ნ.ჭანტურია

შეამოწმა: ლ.ჩაგანავა

საავტორო უფლებები: შპს ნს სტუდიო

NSSTUDIO
ARCHITECTURE & DESIGN

შპს ნს სტუდიო
0179 თბილისი ჭავჭავაძის №34
ტელ: 593 27 88 58
E-mail: info@nsstudio.ge

1:100

თარიღი: 21.02.2021

A-3

A-110

ობიექტის დასახელება:

ქ.თბილისი, სოფელი, ქვემო ლისი ს/კ 72.16.18.965, მრავალპროფილური სამედიცინო ცენტრი.

ნახაზი:

სახურავის სართულის გეგმა
+27.00 ნიშნულზე

დამკვეთი

შპს "აიემდი"

შემსრულებელი

შპს "ნს სტუდიო"

ექსპლიკაცია

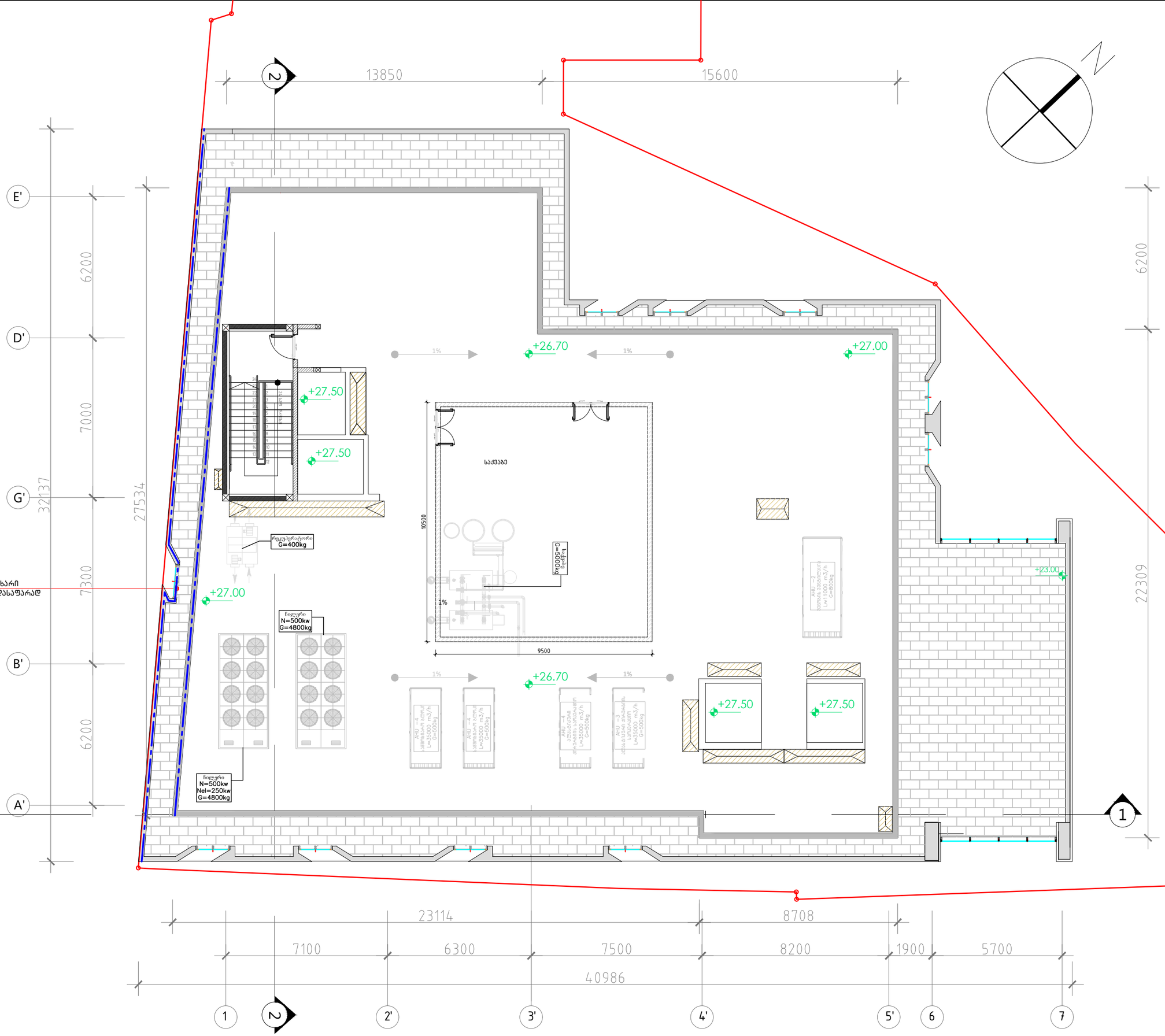

პროექტი № 01.18

შესრულა: ვ.სხირტლაძე

შესრულა: ნ.ჭანტურია

შეამოწმა: ლ.ჩაბანავა

საავტორო უფლებები: შპს ნს სტუდიო

NSSTUDIO
ARCHITECTURE & DESIGN

შპს ნს სტუდიო
0179 თბილისი ჟვანიას №34
ტელ: 593 27 88 58
E-mail: info@nsstudio.ge

1:100

თარიღი: 21.02.2021