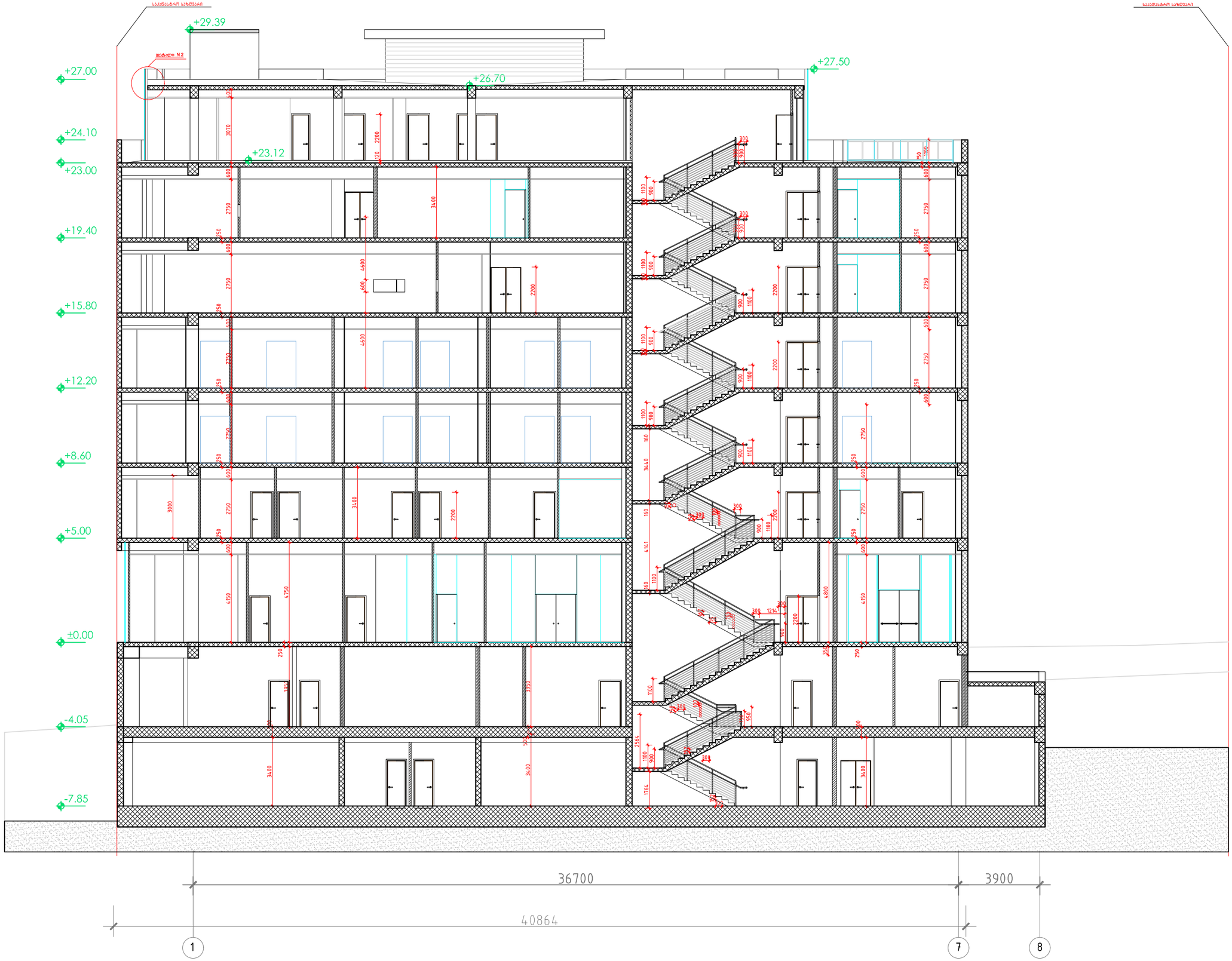

A-3	
A-301	
ობიექტის დასახელება:	
ქ.თბილისი, სოფელი, ქვემო ლისი ს/კ 72.16.18.965, მრავალპროფილური სამედიცინო ცენტრი.	
ნახაზი:	
ჭრილი 1-1	
დამკვეთი	
შპს "აიემდი"	
შემსრულებელი	
შპს "ნს სტუდიო"	
ექსპლიკაცია	
პროექტი № 01.18	
შეასრულა: ვ.ცხოვრებაშვილი	
შეასრულა: ნ.ჭანტურია	
შეამოწმა: ლ.ჩაბანავა	
საავტორო უფლებები: შპს "ნს სტუდიო"	

NSSTUDIO
ARCHITECTURE & DESIGN
შპს ნს სტუდიო
0179 თბილისი ჯავახიშვილის №34
ტელ: 593 27 88 58
E-mail: info@nsstudio.ge

	1:100	თარიღი: 21.02.2021

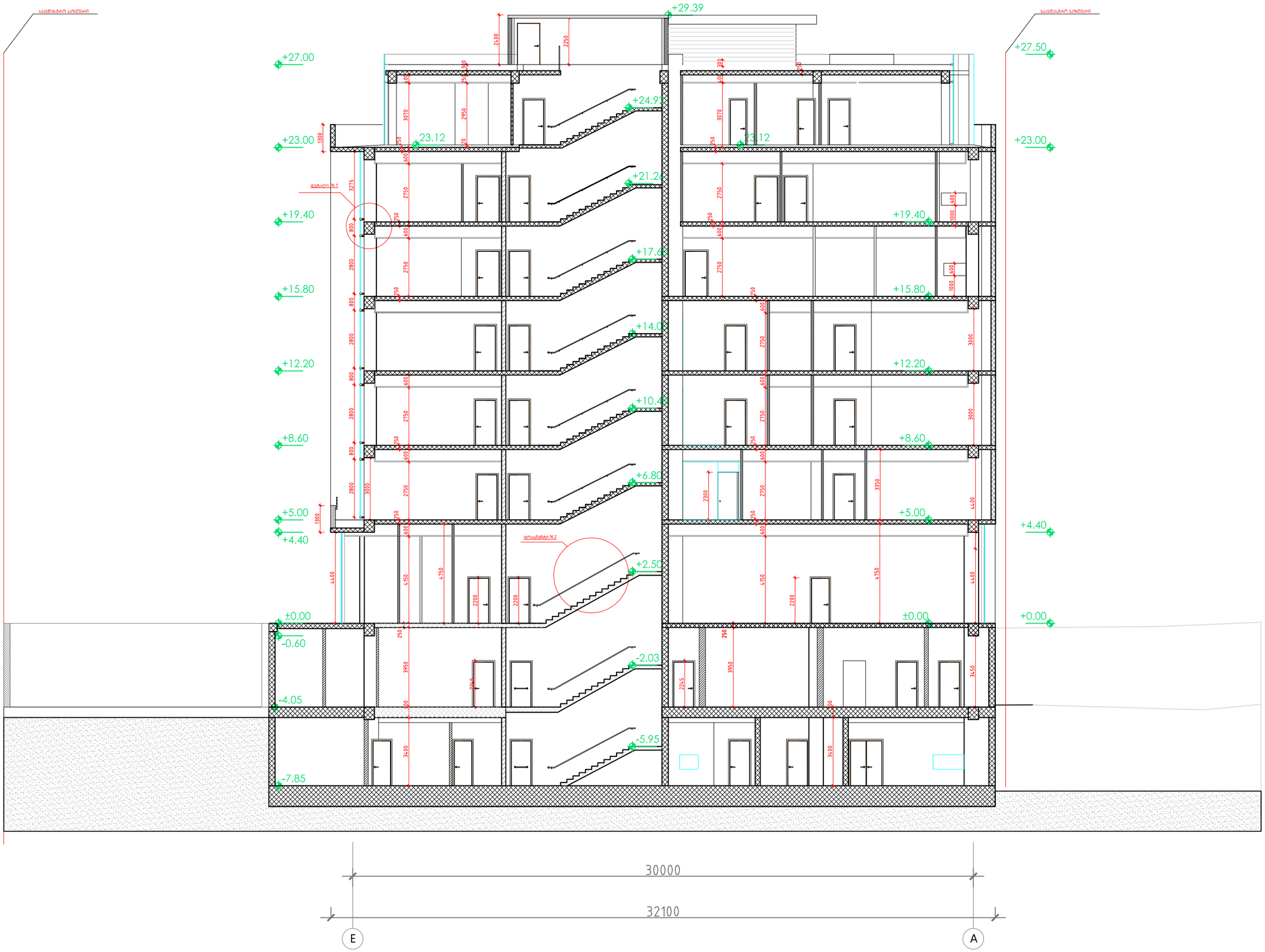

A-3

A-302

ობიექტის დასახელება:

ქ.თბილისი, სოფელი, ქვემო ლისი ს/კ 72.16.18.965, მრავალპროფილური სამედიცინო ცენტრი.

ნახაზი:

ჭრილი 2-2

დამკვეთი

შპს "აიემდი"

შემსრულებელი

შპს "ნს სტუდიო"

ექსპლიკაცია

პროექტი № 01.18

შეასრულა: ვ.ცხოვრებაშვილი

შეასრულა: ნ.ჟანტურია

შეამოწმა: ლ.ჩაბანავა

საავტორო უფლებები: შპს "ნს სტუდიო"

NSSTUDIO
ARCHITECTURE & DESIGN

შპს ნს სტუდიო
0179 თბილისი ჯავჯავაძის №34
ტელ: 593 27 88 58
E-mail: info@nsstudio.ge

1:100

თარიღი: 21.02.2021



A-3	
A-301	
ობიექტის დასახელება:	
ქ.თბილისი, სოფელი, ქვემო ლისი ს/კ 72.16.18.965, მრავალპროფილური სამედიცინო ცენტრი.	
ნახაზი:	
ჭრილი 1-1	
დამკვეთი	
შპს "აიემდი"	
შემსრულებელი	
შპს "ნს სტუდიო"	
ექსპლიკაცია	
პროექტი № 01.18	
შეასრულა: ე.ცხოვრებაშვილი	
შეასრულა: ნ.ჭანტურია	
შეამოწმა: ლ.ჩაბანავა	
საავტორო უფლებები: შპს ნს სტუდიო	

NSSTUDIO ARCHITECTURE & DESIGN
შპს ნს სტუდიო
0179 თბილისი ჟვანიას №34
ტელ: 593 27 88 58
E-mail: info@nsstudio.ge

	1:100	თარიღი: 21.02.2021



A-3

A-302

ობიექტის დასახელება:

ქ.თბილისი, სოფელი, ქვემო ლისი ს/კ 72.16.18.965, მრავალპროფილური სამედიცინო ცენტრი.

ნახაზი:

ჭრილი 2-2

დამკვეთი

შპს "აიემდი"

შემსრულებელი

შპს "ნს სტუდიო"

ექსპლიკაცია

პროექტი № 01.18

შეასრულა: ე.ცხოვრებაშვილი

შეასრულა: ნ.ჭანტურია

შეამოწმა: ლ.ჩაბანავა

საავტორო უფლებები: შპს ნს სტუდიო

NSSTUDIO
ARCHITECTURE & DESIGN

შპს ნს სტუდიო
0179 თბილისი ჭავჭავაძის №34
ტელ: 593 27 88 58
E-mail: info@nsstudio.ge

1:100

თარიღი: 21.02.2021

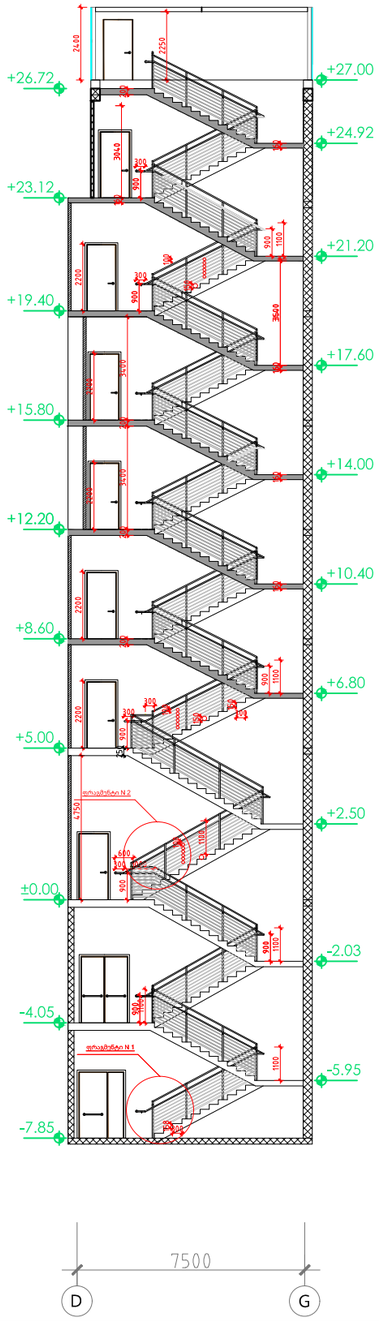

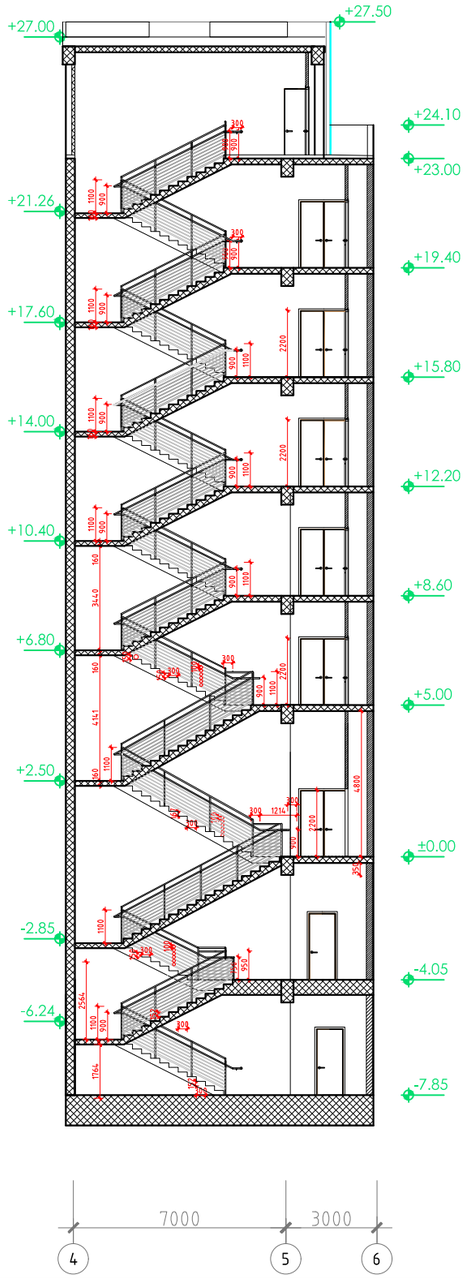

ფრაგმენტი N 1 მ. 1:50

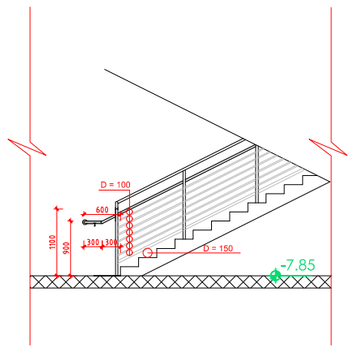

ფრაგმენტი N 2 მ. 1:50

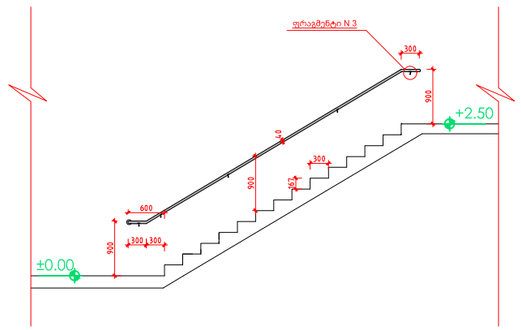

ფრაგმენტი N 3

სახელურის მ. 1:10

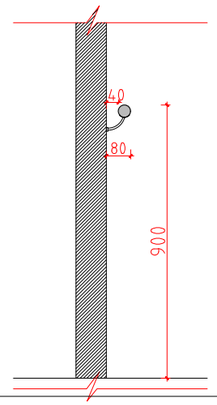

A-3

A-701

ობიექტის დასახელება:

ქ.თბილისი, სოფელი, ქვემო ლისი ს/კ 72.16.18.965, მრავალპროფილური სამედიცინო ცენტრი.

ნახაზი:

კიბის დეტალური ნახაზი

დამკვეთი

შპს "აიემდი"

შემსრულებელი

შპს "ნს სტუდიო"

ექსპლიკაცია

პროექტი № 01.18

შეასრულა: ვ.ცხოვრებაშვილი

შეასრულა: ნ.ჭანტურია

შეამოწმა: ლ.ჩაგანავა

საავტორო უფლებები: შპს "ნს სტუდიო"

NSSTUDIO
ARCHITECTURE & DESIGN

შპს ნს სტუდიო
0179 თბილისი ჟვანიასის №34
ტელ: 593 27 88 58
E-mail: info@nsstudio.ge

1:100

თარიღი: 21.02.2021

დეტალი N 1

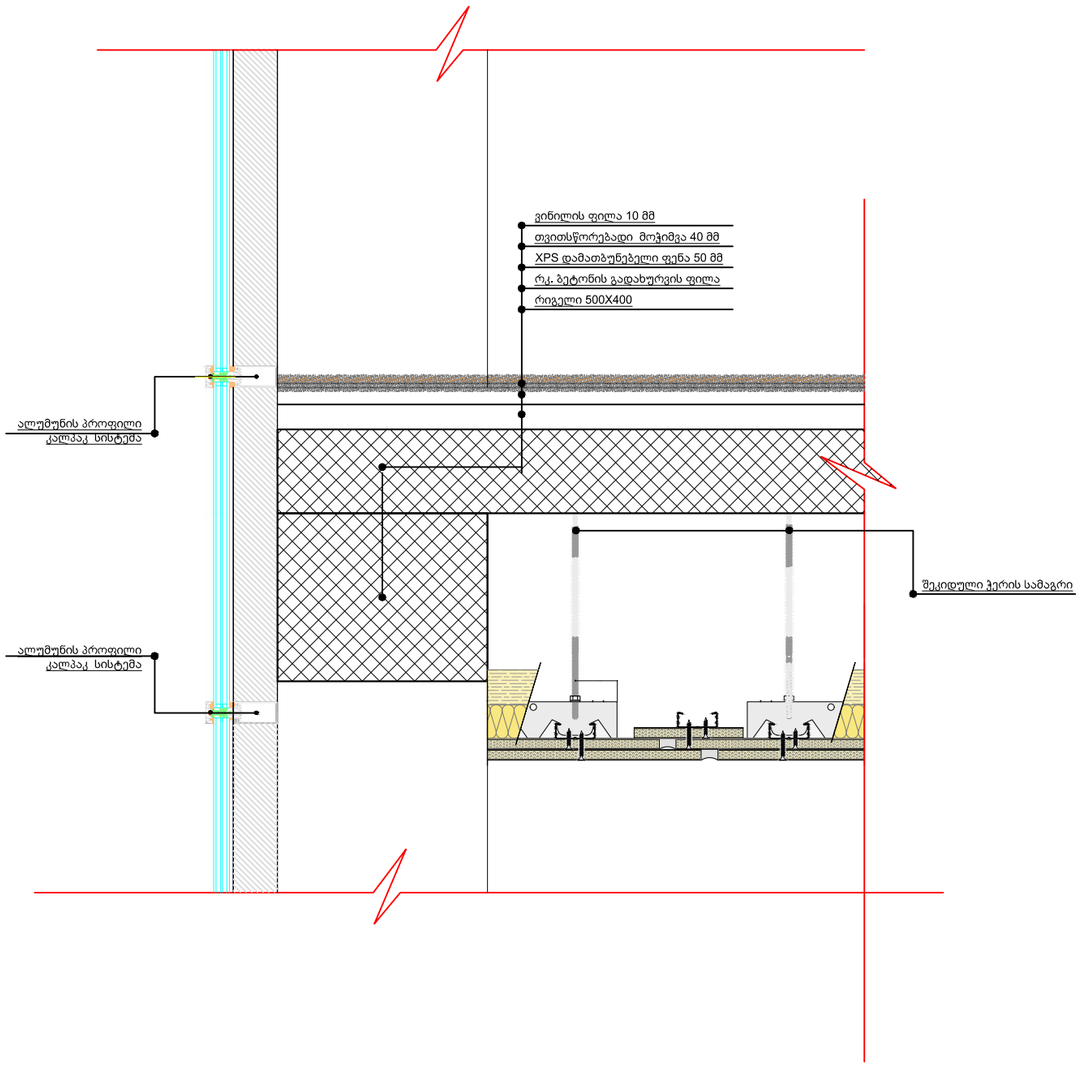

დეტალი N 2

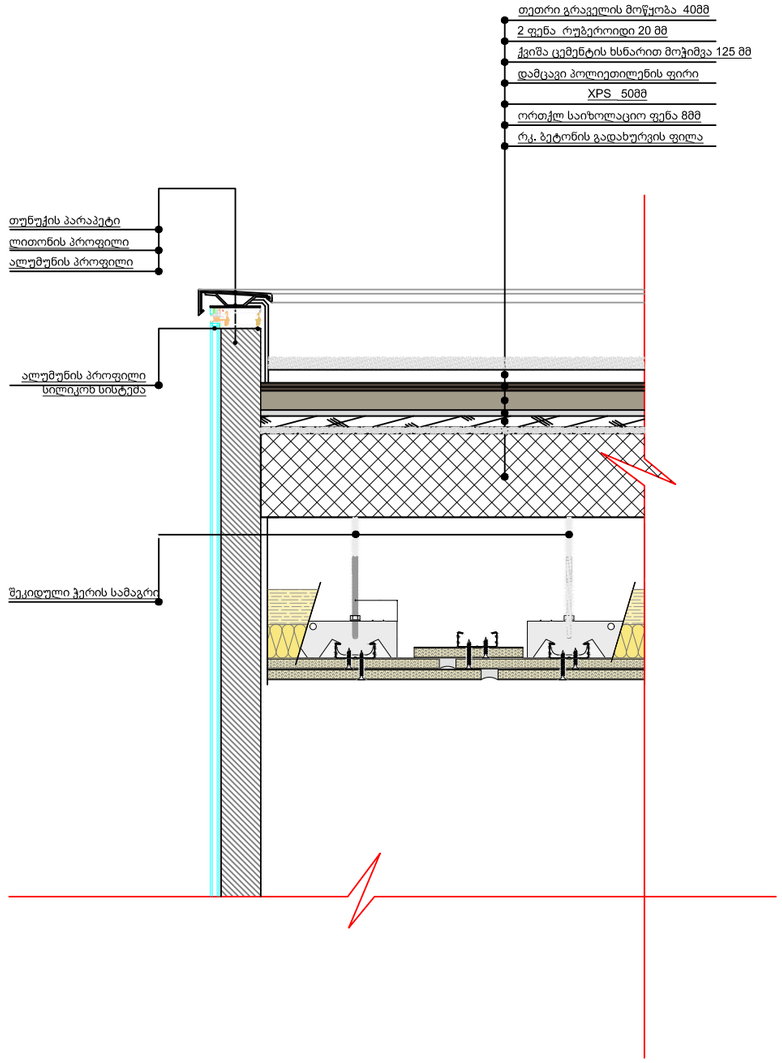

A-3

A- 702

ობიექტის დასახელება:

ქ.თბილისი, სოფელი, ქვემო ლისი ს/კ 72.16.18.965, მრავალპროფილური სამედიცინო ცენტრი.

ნახაზი:

დეტალი №1

დეტალი №2

დამკვეთი

შპს "აიემდი"

შემსრულებელი

შპს "ნს სტუდიო"

ექსპლიკაცია

პროექტი № 01.18

შეასრულა: ვ.ცხოვრებაშვილი

შეასრულა: ნ.ჭანტურია

შეამოწმა: ლ.ჩაბანავა

საავტორო უფლებები: შპს ნს სტუდიო

NSSTUDIO
ARCHITECTURE & DESIGN

შპს ნს სტუდიო
0179 თბილისი ფავჭავაძის №34
ტელ: 593 27 88 58
E-mail: info@nsstudio.ge

თარიღი: 21.02.2021

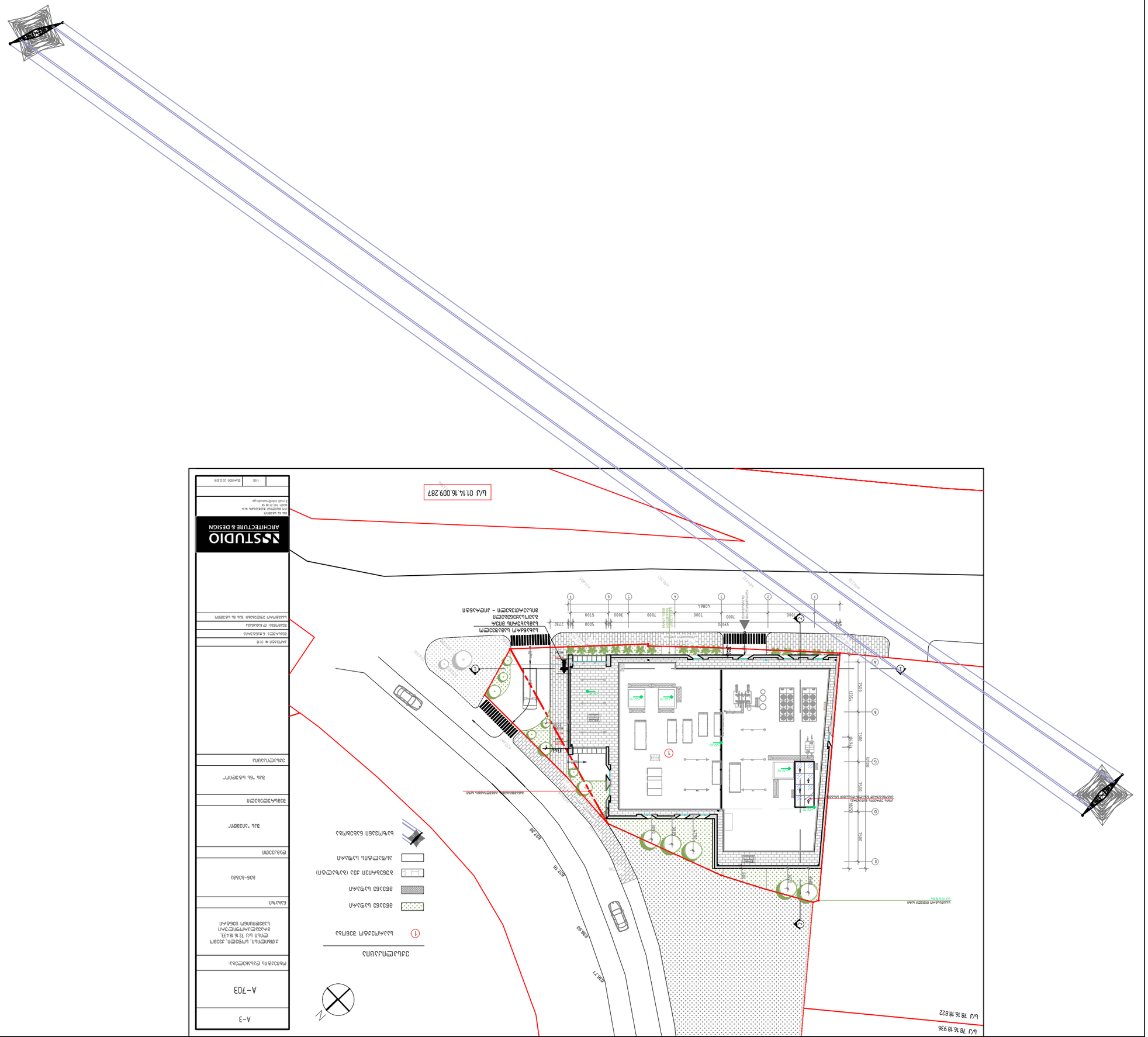
Ул. 78 16 18 822
Ул. 78 16 18 936
Ул. 01 14 16 009 287
ЗАСТРОЕНА ПЛОЩ
ЗАСТРОЕНА ПЛОЩ
ЗАСТРОЕНА ПЛОЩ

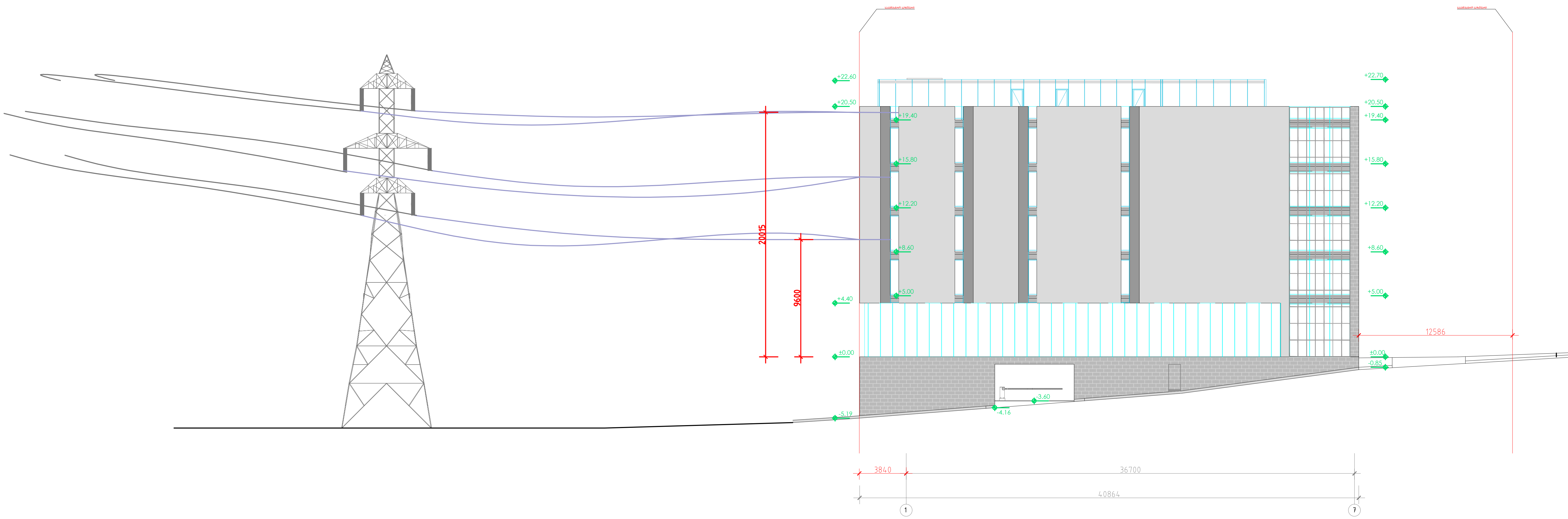

A-3

A-704

ობიექტის დასახელება:

ქ.თბილისი, სოფელი, ქვემო ლისი ს/კ 72.16.18.433, მრავალპროფილური სამედიცინო ცენტრი.

ნახაზი:

ფასადი 1-7 განშლა ხაზოვან ნაგებობასთან შეთნხმებული ფასადის სიმაღლით

დამკვეთი

შპს "აიემდი"

შემსრულებელი

შპს "ნს სტუდიო"

ექსპლიკაცია

პროექტი № 01.18

შეასრულა: ნ.ჭანტურია

შეამოწმა: ლ.ჩაგანავა

საავტორო უფლებები: შპს ნს სტუდიო

NSSTUDIO ARCHITECTURE & DESIGN

შპს ნს სტუდიო
0179 თბილისი ჭავჭავაძის №34
ტელ: 593 27 88 58
E-mail: info@nsstudio.ge

	1:100	თარიღი: 05.10.2021

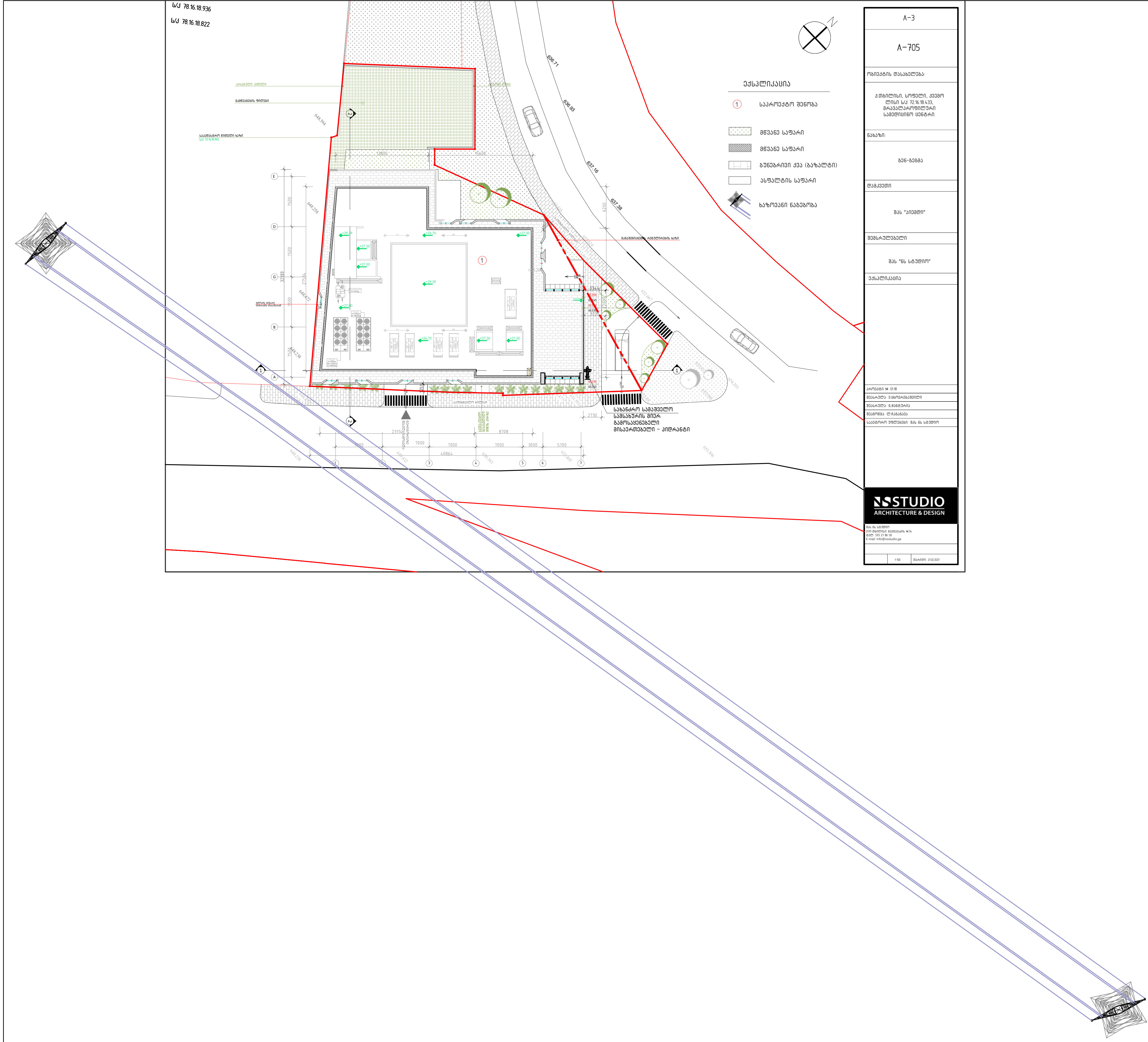
ს/კ 78.16.18.936
ს/კ 78.16.18.822
ექსპლიკაცია
საპროექტო შენობა
მწვანე საფარი
მწვანე საფარი
ბუნებრივი ქვა (ბაზალტი)
ასფალტის საფარი
ხაზოვანი ნაგებობა
სახანძრო სამაშველო სამსახურის მიერ გამოსაყენებელი მისაერთებელი – ჰიდრანტი
A–3
A–705
ობიექტის დასახელება:
ქ.თბილისი, სოფელი, ქვემო ლისი ს/კ 72.16.18.433, მრავალპროფილური სამედიცინო ცენტრი.
ნახაზი:
გენ–გეგმა
დამკვეთი
შპს "აიემდი"
შემსრულებელი
შპს "ნს სტუდიო"
ექსპლიკაცია
პროექტი № 01.18
შეასრულა: ვ.ცხოვრებაშვილი
შეასრულა: ნ.ჭანტურია
შეამოწმა: ლ.ჩაგანავა
საავტორო უფლებები: შპს ნს სტუდიო
NSSTUDIO
ARCHITECTURE & DESIGN
შპს ნს სტუდიო
0179 თბილისი ჭავჭავაძის №34
ტელ: 593 27 88 58
E-mail: info@nsstudio.ge
1:100
თარიღი: 21.02.2021

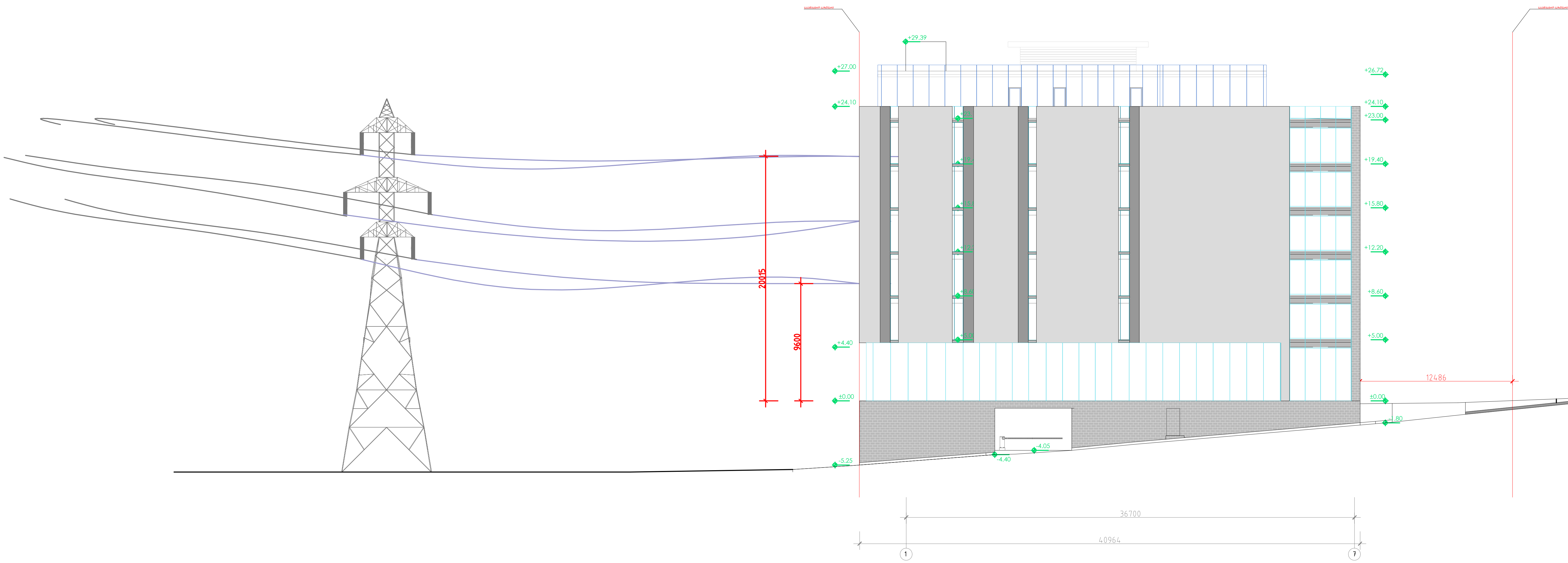

A-3

A-706

ობიექტის დასახელება:

ქ.თბილისი, სოფელი, ქვემო ლისი ს/კ 72.16.18.433, მრავალპროფილური სამედიცინო ცენტრი.

ნახაზი:

ფასადი 1-7 განშლა ხაზოვან ნაგებობასთან კორექტირებული ფასადის სიმაღლით

დამკვეთი

შპს "აიემდი"

შემსრულებელი

შპს "ნს სტუდიო"

ექსპლიკაცია

პროექტი № 01.18

შეასრულა: ვ.ცხოვრებაშვილი

შეასრულა: ნ.ჭანტურია

შეამოწმა: ლ.ჩაგანავა

საავტორო უფლებები: შპს ნს სტუდიო

NSSTUDIO ARCHITECTURE & DESIGN

შპს ნს სტუდიო
0179 თბილისი ჭავჭავაძის №34
ტელ: 593 27 88 58
E-mail: info@nsstudio.ge

	1:100	თარიღი: 05.10.2021