ფასადი 1-4 მ.1:200

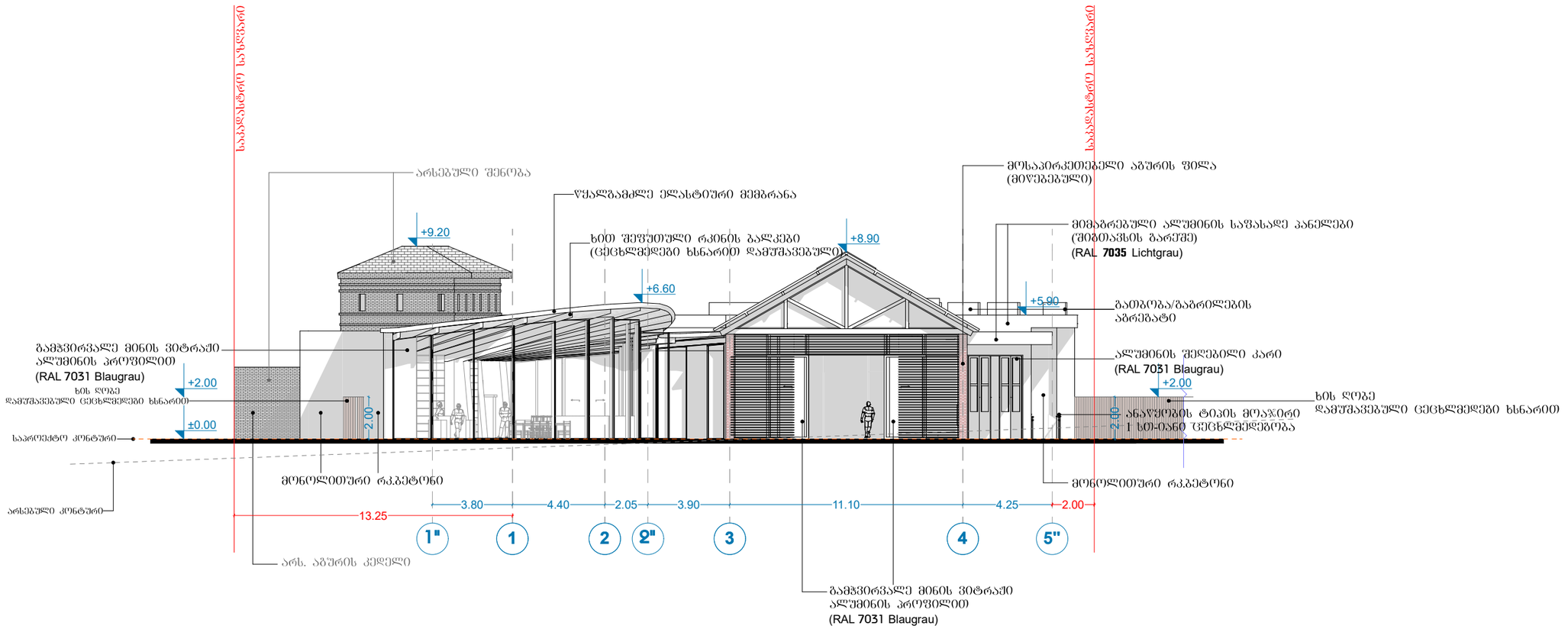

შენიშვნა:

1. ალუმინის საფასადე პანელები არის ანოდირებული რომელთა მიმაგრებაც ხდება ბეტონის იატაკზე და რკინის კოლონებზე, დამზადდება ნებადართული შუანგავი მასალებისგან.

პროექტის მისამართი

ქ.თბილისი,
ვინამძღვრიშვილის ქ. №4

პროექტის დასახელება

ღვინის ქარხნის არქიტექტურული პროექტი

საპროექტო ორგანიზაცია

შპს "მოსულიშვილი და პარტნიორები"
დ.ჭონქაძის ქ. №10
0105 ქ.თბილისი
საქართველო
ტელ: +995 322 438955
მობ: +995 577 799205

mail@mosulishvili.com
www.mosulishvili.com

რეგისტრირებულია ქ.თბილისი,
საქართველო
კომპანიის ნომ. 204537778

ექსპლიკაცია და
პირობითი აღმნიშვნელი ნიშნები

საკადასტრო საზღვარი

პროექტის ვიზუალიზაცია



ნახაზის დასახელება

ფასადი 1-4

მასშტაბი	1:200

დირექტორი
გიორგი მოსულიშვილი

პროექტის არქიტექტორი
გიორგი მოსულიშვილი
სალომე გოგიჩაიშვილი

თარიღი	15.10.2021

გვერდები	გვერდი
49	07

აე-106

ფასადი ა-უ მ.1:200

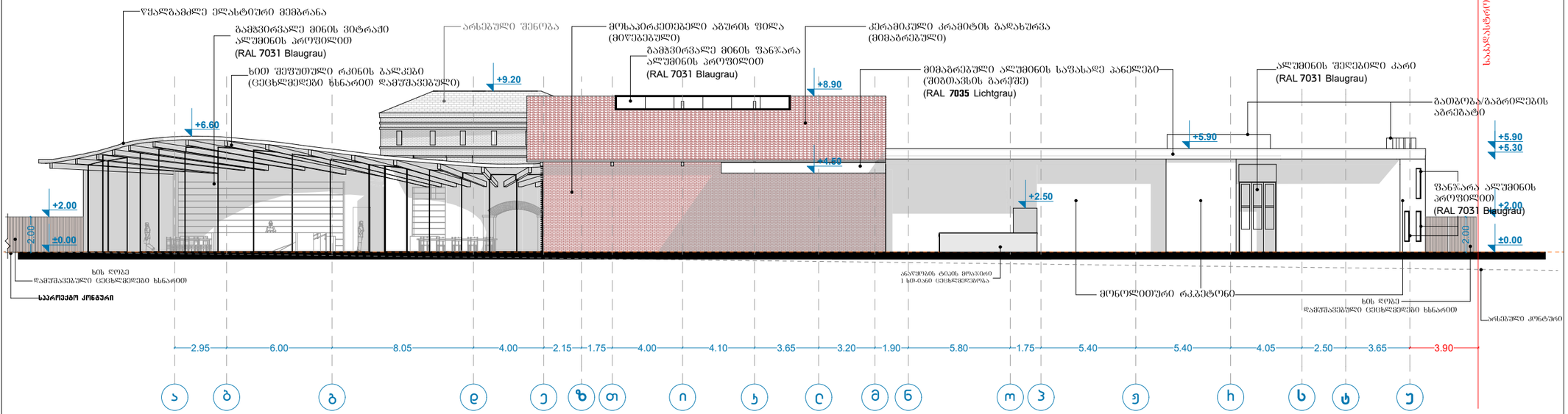

შენიშვნა:
1. ალუმინის საფასადე პანელები არის ანოდირებული რომელთა მიმაბრებაც ხდება ბეტონის იატაკზე და რკინის კოლონებზე, დამზადდება ნებადართული უჟანგავი მასალებისგან.

პროექტის მისამართი

ქ.თბილისი,
ვინამძღვრიშვილის ქ. №4

პროექტის დასახელება

ღვინის ქარხნის არქიტექტურული პროექტი

საპროექტო ორგანიზაცია

შპს "მოსულიშვილი და პარტნიორები"
დ.ჭონქაძის ქ. №10
0105 ქ.თბილისი
საქართველო
ტელ: +995 322 438955
მობ: +995 577 799205

mail@mosulishvili.com
www.mosulishvili.com

რეგისტრირებულია ქ.თბილისი, საქართველო
კომპანიის ნომ. 204537778

ექსპლიკაცია და პირობითი აღმნიშვნელი ნიშნები

საკადასტრო საზღვარი

პროექტის ვიზუალიზაცია



ნახაზის დასახელება

ფასადი ა-უ

მასშტაბი	1:200

დირექტორი
გიორგი მოსულიშვილი

პროექტის არქიტექტორი
გიორგი მოსულიშვილი
სალომე გოგიჩაიშვილი

თარიღი	1510.2021

გვერდები	გვერდი
49	08

ა0-107

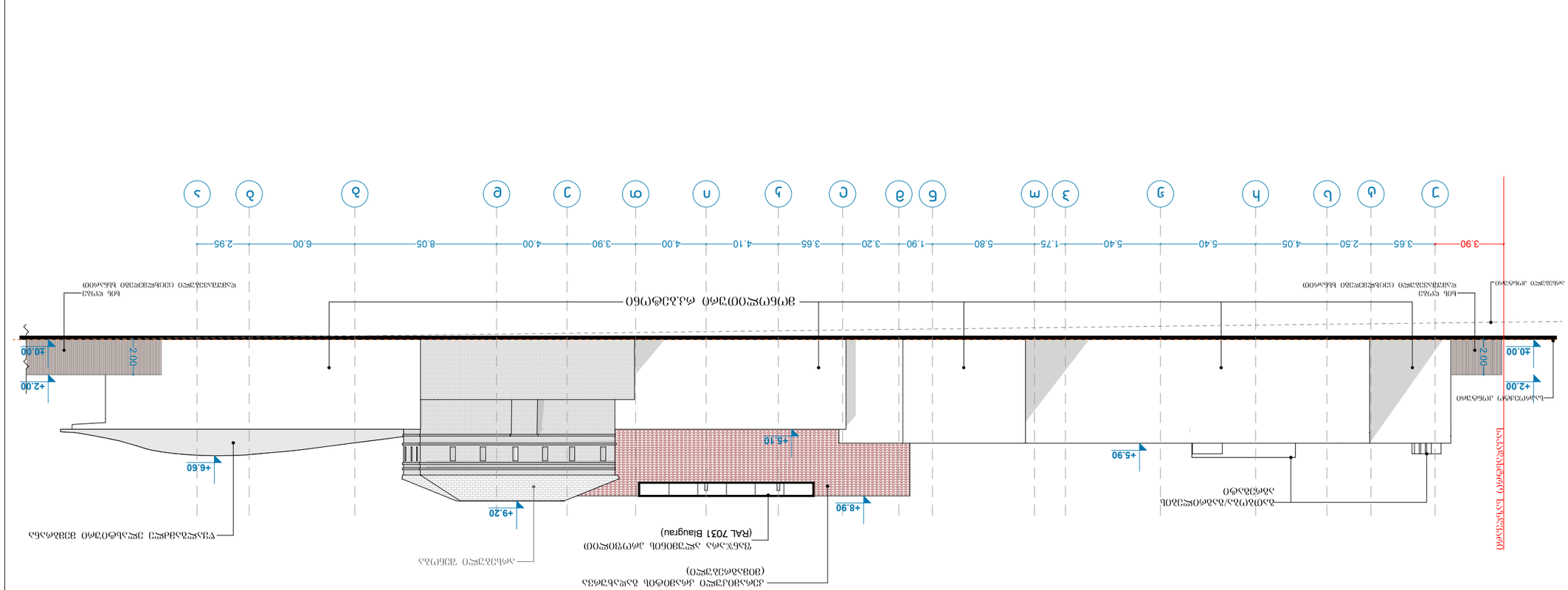
3.90
3.65
2.50
4.05
5.40
5.40
5.80
1.75
3.90
4.00
4.10
4.00
3.65
3.20
1.90
8.05
4.00
6.00
2.95
ა
ბ
გ
დ
ე
ვ
ზ
თ
ი
კ
ლ
მ
ნ
ო
პ
ჟ
რ
ს
ტ
უ
ფ
ქ
ღ
ყ
შ
ჩ
ც
ძ
წ
ჭ
ხ
ჯ
ჰ
+8.90
+6.90
+5.10
+9.20
+6.60
+2.00
±0.00
2.00
2.00
+2.00
±0.00
ვერტიკალური სანიაღვრე ხაზი
ბეტონის ბაქანი
ასაწევი ტრიბუნა (ნაწილობრივ ჩაშენებული)
ასაწევი ტრიბუნა (ნაწილობრივ ჩაშენებული)
ბეტონის ბაქანი
ასაწევი ტრიბუნა (ნაწილობრივ ჩაშენებული)
ასაწევი ტრიბუნა (ნაწილობრივ ჩაშენებული)
ფასადის ალუმინის პანელი (RAL 7031 Blaugrau

ფასადი 4-1 მ.1:200

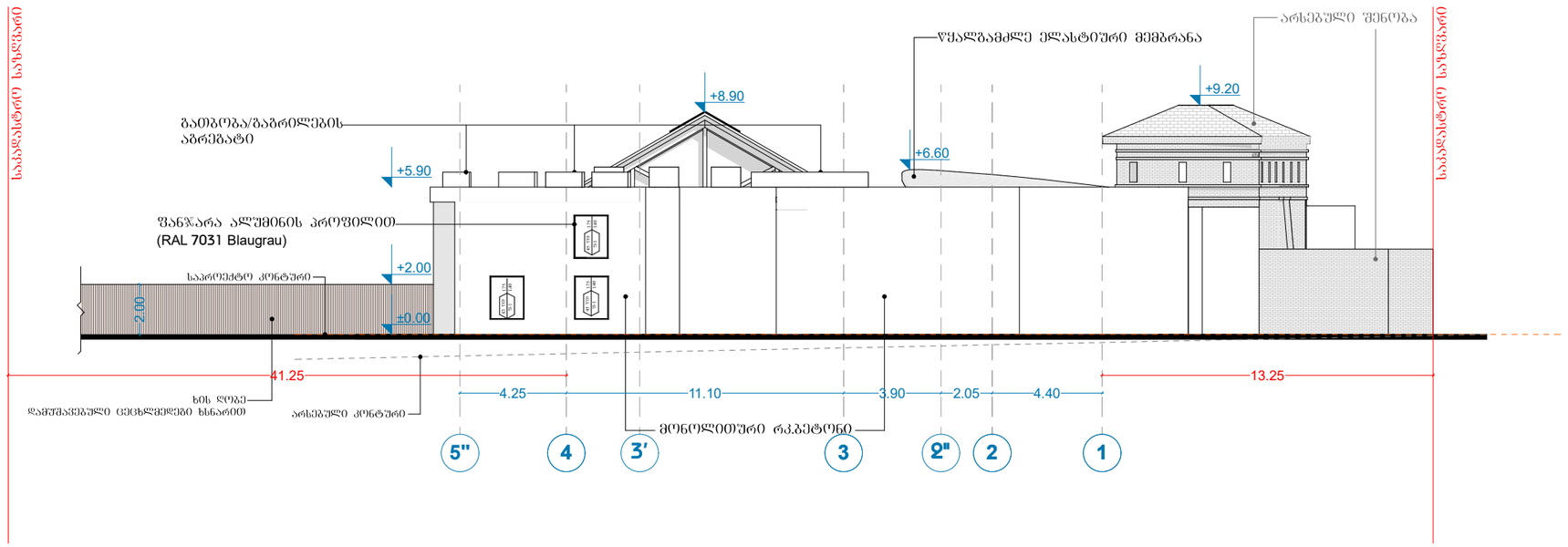

შენიშვნა: ფანჯრები იძნება არაწვადი მასალის, რომელსაც არ ეძნება შეწოვის უნარი 45 წუთიანი ცეცხლმედეგობით

პროექტის მისამართი

ქ.თბილისი,
წინამძღვრიშვილის ქ. №4

პროექტის დასახელება

ღვინის ქარხნის არქიტექტურული პროექტი

საპროექტო ორგანიზაცია

შპს "მოსულიშვილი და პარტნიორები"
დ.ჭონქაძის ქ. №10
0105 ქ.თბილისი
საქართველო
ტელ: +995 322 438955
მობ: +995 577 799205

mail@mosulishvili.com
www.mosulishvili.com

რეგისტრირებულია ქ.თბილისი, საქართველო
კომპანიის ნომ. 204537778

ექსპლიკაცია და პირობითი აღმნიშვნელი ნიშნები

საკადასტრო საზღვარი

პროექტის ვიზუალიზაცია



ნახაზის დასახელება

ფასადი 4-1

მასშტაბი	1:200

დირექტორი
გიორგი მოსულიშვილი

პროექტის არქიტექტორი
გიორგი მოსულიშვილი
სალომე გოგიჩაიშვილი

თარიღი	15.10.2021

გვერდები	გვერდი
49	10

ა0-109

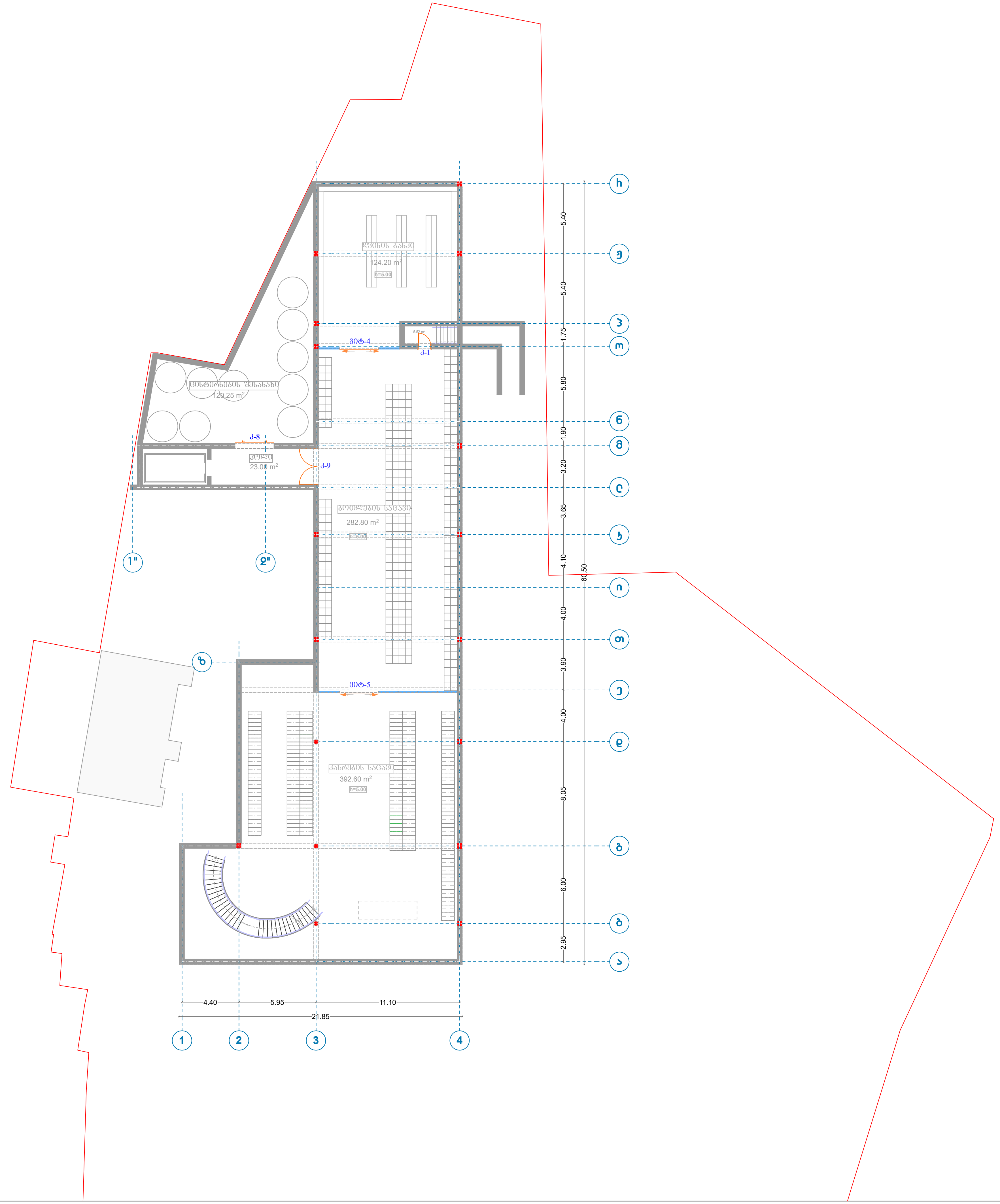

პროექტის მისამართი

ქ.თბილისი,
წინამძღვრიშვილის ქ. №4

პროექტის დასახელება

ღვინის ქარხნის არქიტექტურული პროექტი

საპროექტო ორგანიზაცია

შპს "მოსულიშვილი და პარტნიორები"
დ.ჭონქაძის ქ. №10
0105 ქ.თბილისი
საქართველო
ტელ: +995 322 438955
მობ: +995 577 799205

mail@mosulishvili.com
www.mosulishvili.com

რეგისტრირებულია ქ.თბილისი,
საქართველო
კომპანიის ნომ. 204537778

ექსპლიკაცია და
პირობითი აღნიშვნები ნიშნები

საკადასტრო საზღვარი
ბეტონი

პროექტის ვიზუალიზაცია



ნახაზის დასახელება

სარდაფის სართულის გეგმა
კარ-ფანჯრის სპეციფიკაცია

მასშტაბი	1:200
დირექტორი	გიორგი მოსულიშვილი
პროექტის არქიტექტორი	გიორგი მოსულიშვილი სალომე გოგიჩაიშვილი
თარიღი	**15.10.2021**
გვერდები	**49**
გვერდი	**29**

აე - 125

კ-8

დენზე მომუშავე ლითონის კარი

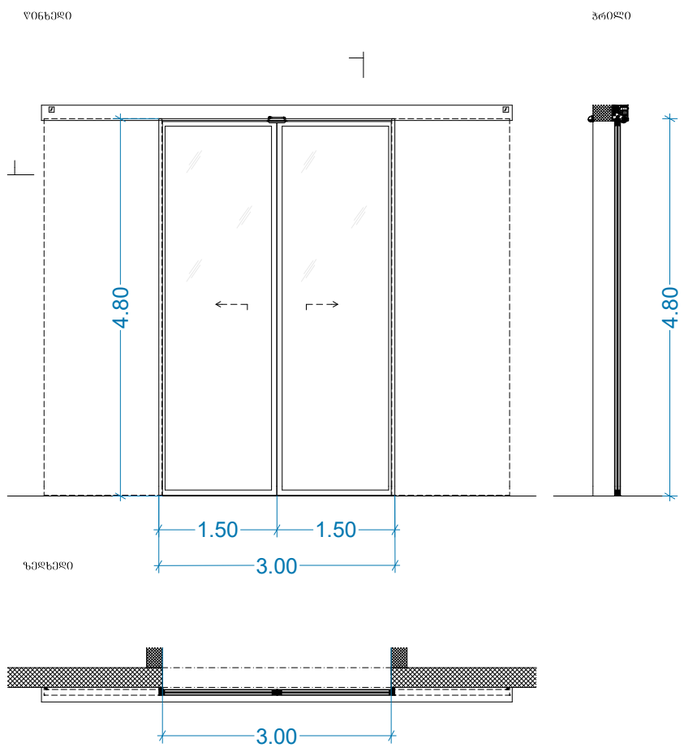

კ-9

დენზე მომუშავე შეღებილი ლითონის კარი
ზღურბლის გარეშე მიმხურავით
(RAL 7031 Blaugrau)

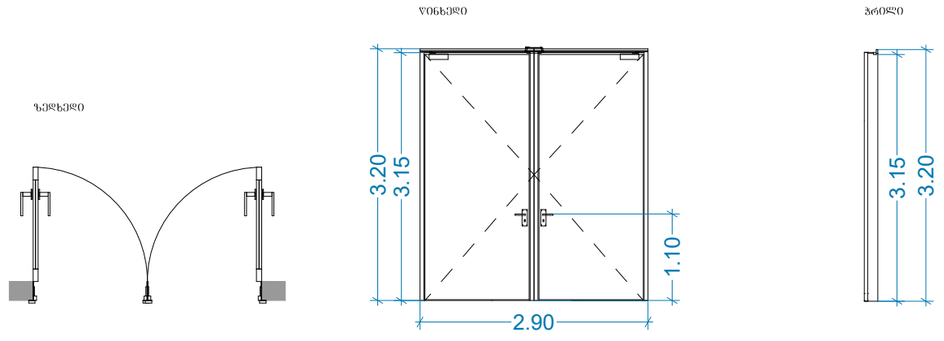

(რაოდენობა 1 ც.)

შენიშვნები:

სახელურები, ჩამოსაწევი სახელურები, საკეტები, რაზები და მისაწვდომი კარის სხვა სამართავები ისეთი ფორმის იქნება, რომ ადვილად შეიძლებოდეს ერთი ხელით მოჭიდება და მის ასამუშავებლად საჭირო არ იქნება მაბრად მოჭიდება, წვალება ან მაჯის ტრიალი.
დახურული კარის კავეულის ბასაღები ნაჭილები და გაღებისათვის ბანკუთვნილი ძალა შესაბამისობაში იქნება შემდეგთან:
1. წინიდან მისაწვდომობისას, გამოწევით ან მიწოლით გაღებად, არაუმეტეს 66.7 ნიუტონი.
2. ბრუნვითი მოძრაობით გასაღები, არაუმეტეს 315 ნიუტონი სმ.

კარის მიმხურავები ისე მოეწყობა, რომ 90 გრადუსით, ღია მდგომარეობიდან 12 გრადუსით გაღებულ მდგომარეობამდე კარის მისახურად საჭირო დრო არაუმცირეს 5 წამი იქნება.
კარის სამბარიანი ანჯამები ისე მოეწყობა, რომ 70 გრადუსით ღია მდგომარეობიდან დახურულ მდგომარეობამდე კარი არაუმცირეს 1.5 წამში გადაცა.
ცეცხლმედები კარისგან განსხვავებული კარის მიწოლით ან გამოწევით გაღებისათვის საჭირო ძალა შესაბამისობაში იქნება შემდეგთან:
1. შენობაში განთავსებული ანჯამიანი კარი: არაუმეტეს 22.2 ნიუტონი.

კარების ცეცხმედებობა მითითებულია ხანძარსაწინააღმდეგო ბეგმებზე,
პროექტში გამოყენებულ არცერთ კარს არ ააქვს ზღურბლი.
არცერთი კარის სუფთა სიმაღლე არ იქნება 2.05 მეტრზე ნაკლები.

- ვიტრაჟები/ფანჯრები იქნება არაწვადი მასალის, 2საათიანი ცეცხლმედეგობით, რომელსაც არ ექნება შეწოვის უნარი

პროექტის მისამართი

ქ.თბილისი,
წინამძღვრიშვილის ქ. №4

პროექტის დასახელება

ღვინის ქარხნის არქიტექტურული პროექტი

საპროექტო ორგანიზაცია

შპს "მოსულიშვილი და პარტნიორები"
დჯონძაძის ქ. №10
0105 ქ.თბილისი
საქართველო
ტელ: +995 322 438955
მობ: +995 577 799205

mail@mosulishvili.com
www.mosulishvili.com

რეგისტრირებულია ქ.თბილისი, საქართველო
კომპანიის ნომ. 204537778

ექსპლიკაცია და პირობითი აღნიშნელი ნიშნები

საკადასტრო საზღვარი

პროექტის ვიზუალიზაცია



ნახაზის დასახელება

კარის სპეციფიკაცია №1

მასშტაბი 1:100

დირექტორი
გიორგი მოსულიშვილი

პროექტის არქიტექტორი
გიორგი მოსულიშვილი
სალომე გოგიჩაიშვილი

თარიღი **15.10.2021**

გვერდები	გვერდი
49	**30**

აე - 126

ვიტ-4

ალუმინის ვიტრაჟი
დენზე მომუშავე კარი

ჩრილი

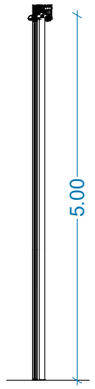

წინხედი

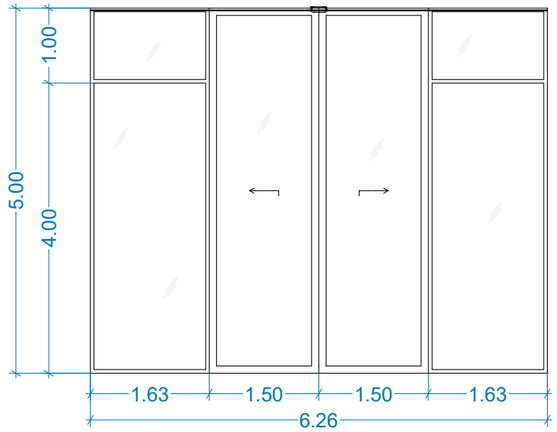

ზედხედი

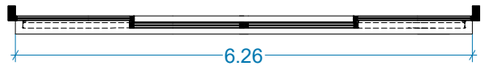

ვიტ-5

ალუმინის ვიტრაჟი
დენზე მომუშავე კარი

ჩრილი

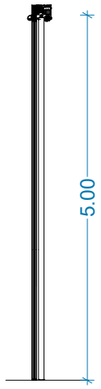

წინხედი

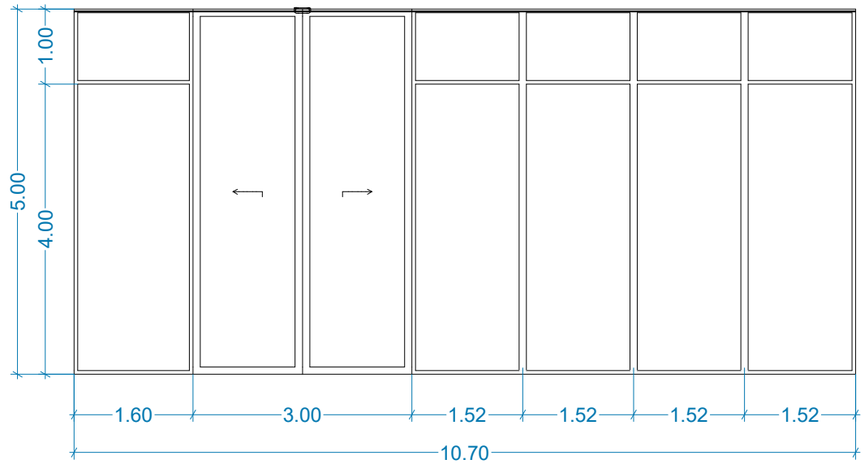

ზედხედი

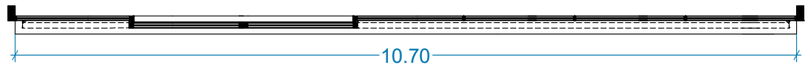

შენიშვნა: ვიტრაჟები/ფანჯრები იქნება არაწვადი მასალის, 2ს საათიანი ცეცხლმედეგობით,
რომელსაც არ ექნება შეწოვის უნარი

პროექტის მისამართი

ქ.თბილისი,
წინამძღვრიშვილის ქ. №4

პროექტის დასახელება

ღვინის ქარხნის არქიტექტურული პროექტი

საპროექტო ორგანიზაცია

შპს "მოსულიშვილი და პარტნიორები"
დ.ჭონქაძის ქ. №10
0105 ქ.თბილისი
საქართველო
ტელ: +995 322 438955
მობ: +995 577 799205

mail@mosulishvili.com
www.mosulishvili.com

რეგისტრირებულია ქ.თბილისი,
საქართველო
კომპანიის ნომ. 204537778

ექსპლიკაცია და
აიროგიით აღმნიშვნელი ნიშნები

საკადასტრო საზღვარი

პროექტის ვიზუალიზაცია



ნახაზის დასახელება

ვიტრაჟის სპეციფიკაცია №2

მასშტაბი	1:100

დირექტორი
გიორგი მოსულიშვილი

პროექტის არქიტექტორი
გიორგი მოსულიშვილი
სალომე გოგიჩაიშვილი

თარიღი	15.10.2021

გვერდები	გვერდი
49	31

აე - 127

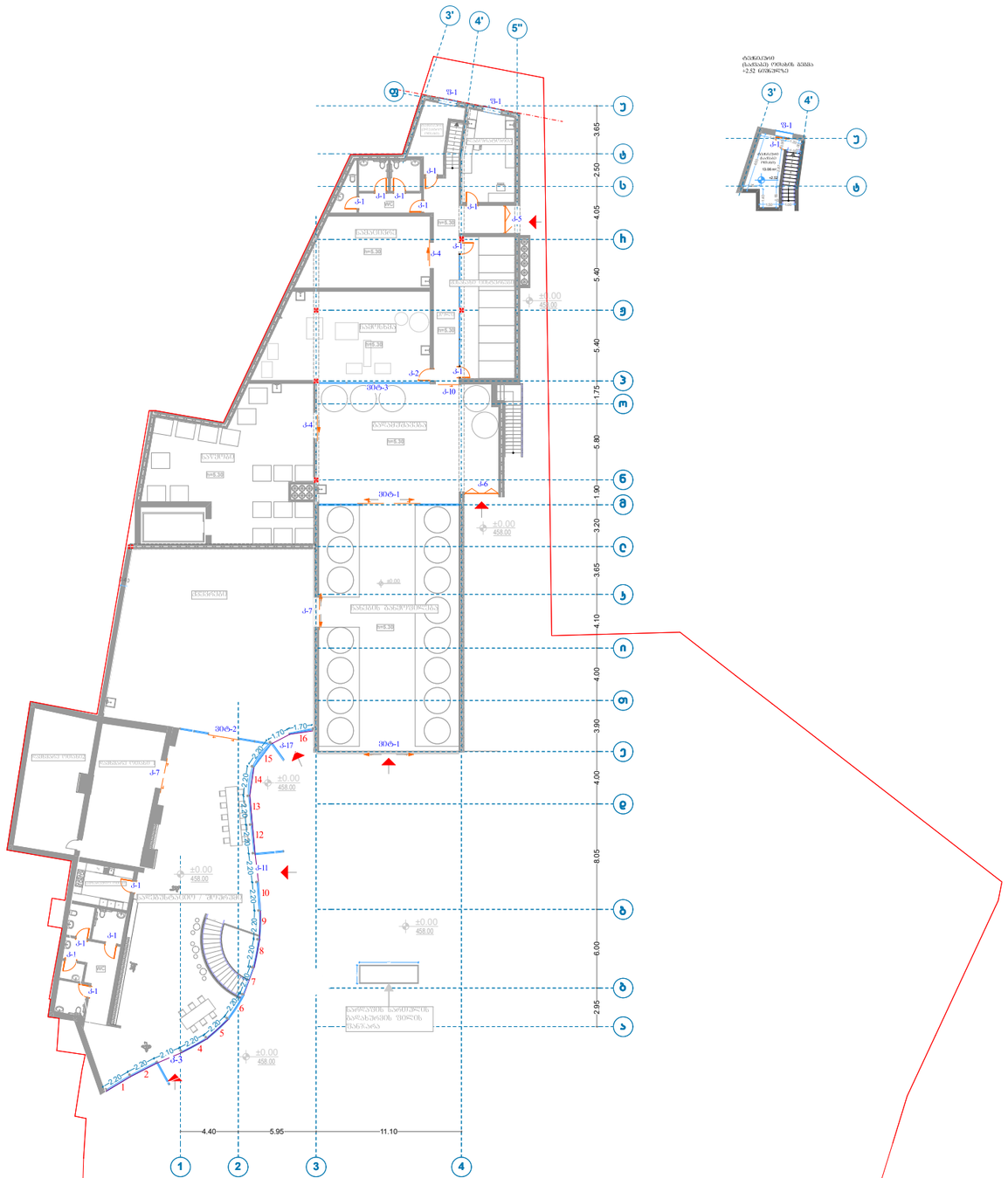

პროექტის მისამართი

ქ.თბილისი,
წინამძღვრიშვილის ქ. №4

პროექტის დასახელება

ღვინის ქარხნის არქიტექტურული პროექტი

საპროექტო ორგანიზაცია

შპს "მოსულიშვილი და პარტნიორები"
დ.ჭონქაძის ქ. №10
0105 ქ.თბილისი
საქართველო
ტელ: +995 322 438955
მობ: +995 577 799205

mail@mosulishvili.com
www.mosulishvili.com

რეგისტრირებულია ქ.თბილისი, საქართველო
კომპანიის ნომ. 204537778

ექსპლიკაცია და პირობითი აღმნიშვნელი ნიშნები

საკადასტრო საზღვარი
ბეტონი
გლინკი

პროექტის ვიზუალიზაცია



ნახაზის დასახელება

პირველი სართულის გეგმა
კარ-ფანჯრის სპეციფიკაცია

მასშტაბი	1:200

დირექტორი
გიორგი მოსულიშვილი

პროექტის არქიტექტორი
გიორგი მოსულიშვილი
სალომე გოგიჩაიშვილი

თარიღი	15.10.2021

გვერდები	გვერდი
49	24

აე - 120

ვიტ-6

ალუმინის ვიტრაჟი
დენზე მომუშავე ალუმინის კარი

ჩრდილოეთი

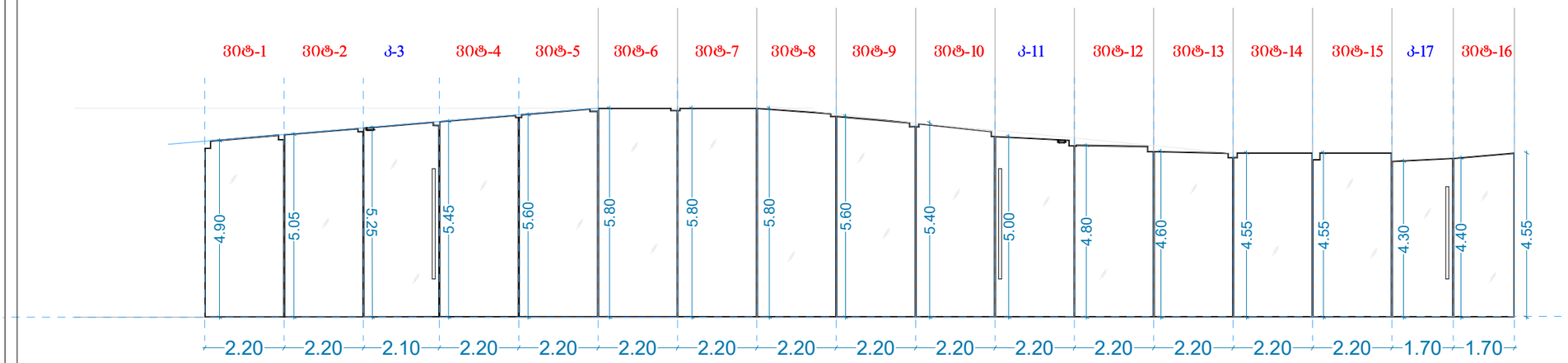

ჩრდილოეთი

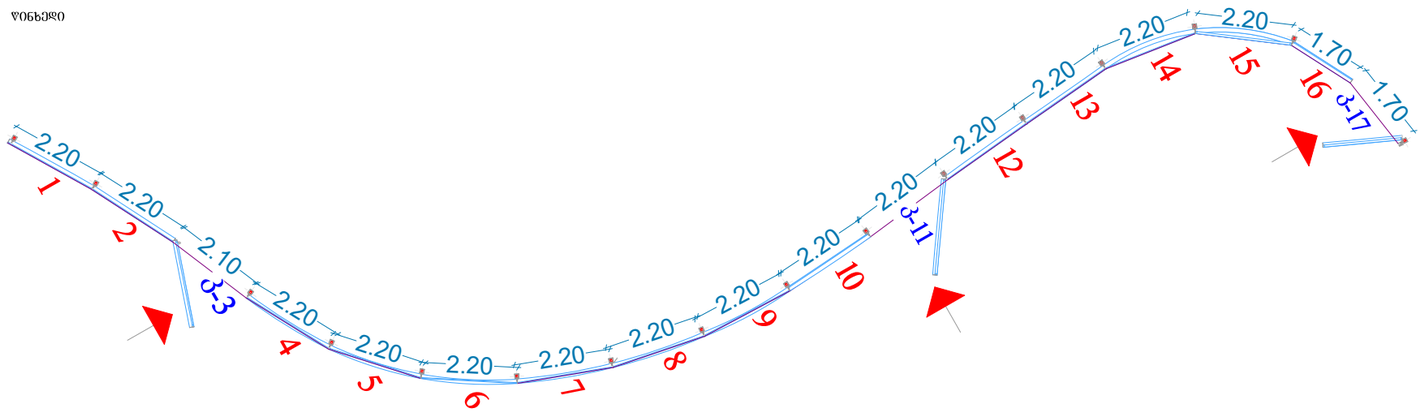

ალუმინის კარი ზღურბლის გარეშე
ელ. კარი

კ-3

ჩრდილოეთი

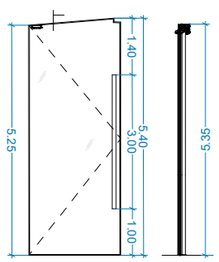

დასავლეთი

კ-11

ჩრდილოეთი

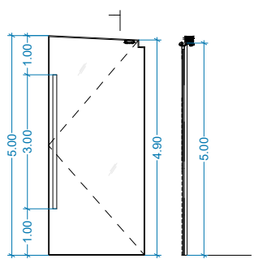

დასავლეთი

კ-17

ჩრდილოეთი

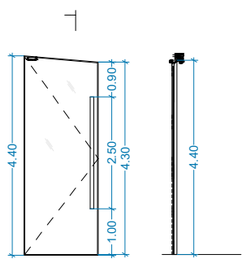

დასავლეთი

ალუმინის ვიტრაჟი

დასავლეთი



შენიშვნა: ვიტრაჟები/ფანჯრები იძნება არაწვადი მასალის, 2ს აათიანი ცეცხლმედეგობით, რომელსაც არ ექნება შეწოვის უნარი

პროექტის მისამართი

ქ.თბილისი,
წინამძღვრიშვილის ქ. №4

პროექტის დასახელება

ღვინის ქარხნის არქიტექტურული პროექტი

საპროექტო ორგანიზაცია

შპს "მოსულიშვილი და პარტნიორები"
დ.ჭონქაძის ქ. №10
0105 ქ.თბილისი
საქართველო
ტელ: +995 322 438955
მობ: +995 577 799205

mail@mosulishvili.com
www.mosulishvili.com

რეგისტრირებულია ქ.თბილისი,
საქართველო
კომპანიის ნომ. 204537778

ექსპლიკაცია და
პირობითი აღმნიშვნელი ნიშნები

——— საკადასტრო საზღვარი

პროექტის ვიზუალიზაცია



ნახაზის დასახელება

ვიტრაჟის სპეციფიკაცია №3

მასშტაბი	1:100
დირექტორი	გიორგი მოსულიშვილი
პროექტის არქიტექტორი	გიორგი მოსულიშვილი სალომე გოგიჩაიშვილი
თარიღი	15.10.2021

გვერდები	გვერდი
49	25

ა ე - 121

კ-1

შეღებილი ალუმინის კარი ზღურბლის გარეშე მიმხურავით
(RAL 7031 Blaugrau)

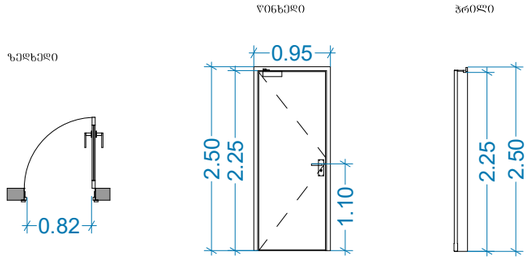

(რაოდენობა 14 ც.)

კ-2

შეღებილი ალუმინის კარი ზღურბლის გარეშე მიმხურავით
(RAL 7031 Blaugrau)

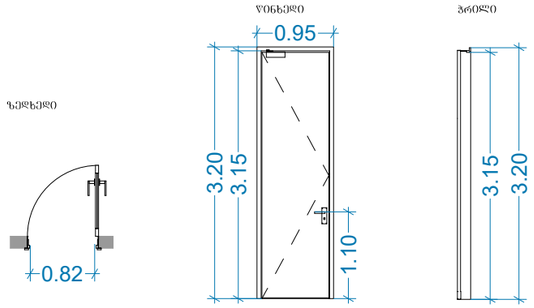

(რაოდენობა 1 ც.)

კ-4

დენზე მომუშავე ლითონის კარი

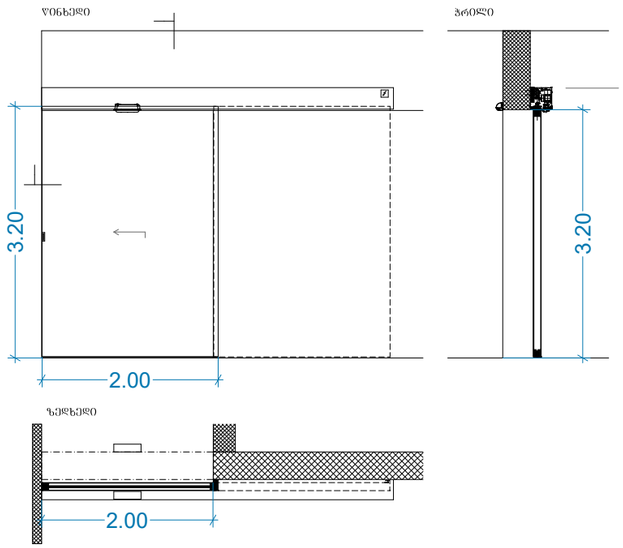

კ-5

ლითონის კარი ზღურბლის გარეშე ელ. კარი

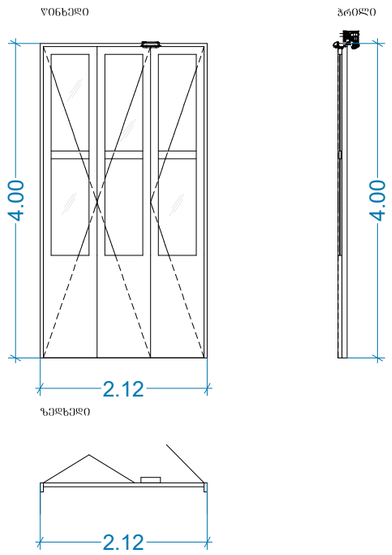

შენიშვნები:

სახელურები, ჩამოსაწევი სახელურები, საკეტები, რაზები და მისაწვდომი კარის სხვა სამართავები ისეთი ფორმის იქნება, რომ ადვილად შეიძლებოდეს ერთი ხელით მოჯიღება და მის ასამუშავებლად საჭირო არ იქნება მაბრად მოჯიღება, წვალება ან მაჯის ტრიალი. დახურული კარის კავეულის ბასაღები ნაჭილები და გაღებისათვის განკუთვნილი ძალა შესაბამისობაში იქნება შემდეგთან:
1. წინიდან მისაწვდომობისას, გამოწევით ან მიწოლით გაღებად, არაუმეტეს 66.7 ნიუტონი.
2. ბრუნვითი მოძრაობით გასაღები, არაუმეტეს 315 ნიუტონი სმ.

კარის მიმხურავები ისე მოეწყობა, რომ 90 გრადუსით, ღია მდგომარეობიდან 12 გრადუსით გაღებულ მდგომარეობამდე კარის მისახურად საჭირო დრო არაუმცირეს 5 წამი იქნება.
კარის ხამბარიანი ანჯამები ისე მოეწყობა, რომ 70 გრადუსით ღია მდგომარეობიდან დახურულ მდგომარეობამდე კარი არაუმცირეს 1.5 წამში გადაცა.
ცეცხლმედები კარისგან განსხვავებული კარის მიწოლით ან გამოწევით გაღებისათვის საჭირო ძალა შესაბამისობაში იქნება შემდეგთან:
1. შენობაში განთავსებული ანჯამიანი კარი:
   არაუმეტეს 22.2 ნიუტონი.
   კარების ცეცხმედებობა მითითებულია ხანძარსაწინააღმდეგო გებმეზე,
   პროექტში გამოყენებულ არცერთ კარს არ ააქვს ზღურბლი.
   არცერთი კარის სუფთა სიმაღლე არ იქნება 2.05 მეტრზე ნაკლები.

პროექტის მისამართი

ქ.თბილისი,
წინამძღვრიშვილის ქ. №4

პროექტის დასახელება

ღვინის ქარხნის არქიტექტურული პროექტი

საპროექტო ორგანიზაცია

შპს "მოსულიშვილი და პარტნიორები"
დ.ჭონქაძის ქ. №10
0105 ქ.თბილისი
საქართველო
ტელ: +995 322 438955
მობ: +995 577 799205

mail@mosulishvili.com
www.mosulishvili.com

რეგისტრირებულია ქ.თბილისი, საქართველო
კომპანიის ნომ. 204537778

ექსპლიკაცია და პირობითი აღნიშვნელი ნიშნები

საკადასტრო საზღვარი

პროექტის ვიზუალიზაცია



ნახაზის დასახელება

კარის სპეციფიკაცია №1

მასშტაბი	1:100
დირექტორი	გიორგი მოსულიშვილი
პროექტის არქიტექტორი	გიორგი მოსულიშვილი სალომე გოგიჩაიშვილი
თარიღი	**15.10.2021**

გვერდები	გვერდი
49	**26**

ა ე - 122

კ-6

ლითონის კარი ზღურბლის გარეშე
ელ. კარი

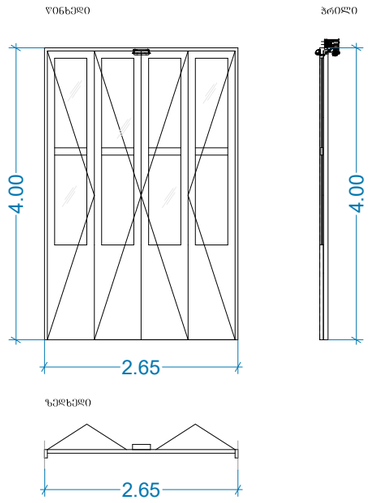

კ-7

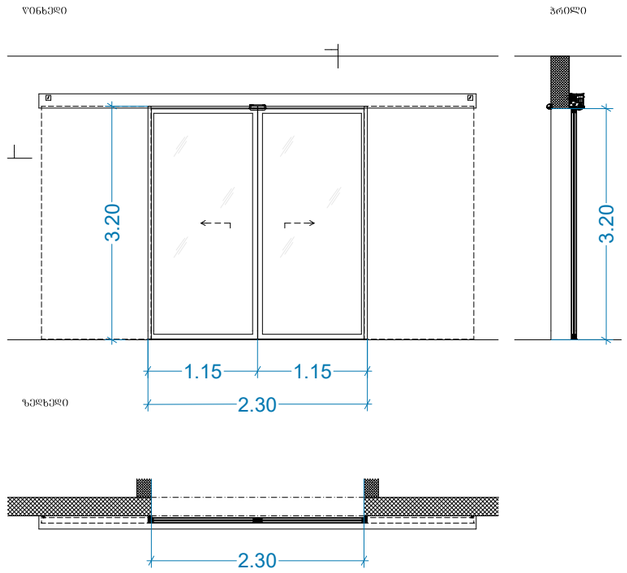

შ-1

შანჯარა ალუმინის პროფილით
(RAL 7031 Blaugrau)

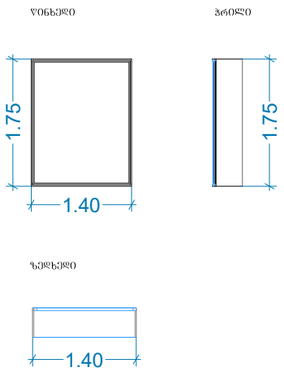

კ-10

დენზე მომუშავე ლითონის კარი

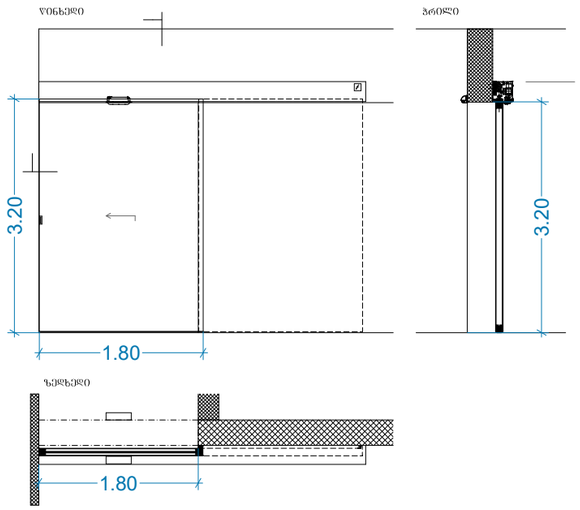

შენიშვნები:

სახელურები, ჩამოსაწევი სახელურები, საკეტები,
რაზები და მისაწვდომი კარის სხვა სამართავები
ისეთი ფორმის იქნება, რომ ადვილად შეიძლებოდეს ერთი
ხელით მოჭიდება და მის ასამუშავებლად საჭირო
არ იქნება მაბრად მოჭიდება, წვალება ან მაჯის ტრიალი.
დახურული კარის კავეულის ბასალები ნაჭილები და
გაღებისათვის განკუთვნილი ძალა შესაბამისობაში იქნება
შემდეგთან:
1. წინიდან მისაწვდომობისას, გამოწევით ან
   მიწოლით გაღებადი, არაუმეტეს 66.7 ნიუტონი.
2. ბრუნვითი მოძრაობით გასაღები, არაუმეტეს 315
   ნიუტონი სმ.
კარის მიმხურავები ისე მოეწყობა, რომ 90 გრადუსით, ღია
მდგომარეობიდან 12 გრადუსით გაღებულ მდგომარეობამდე
კარის მისახურად საჭირო დრო არაუმცირეს 5 წამი იქნება.
კარის ზამბარიანი ანჯამები ისე მოეწყობა, რომ 70 გრადუსით
ღია მდგომარეობიდან დახურულ მდგომარეობამდე კარი
არაუმცირეს 1.5 წამში გაიაჭა.
ცეცხლმედები კარისგან განსხვავებული კარის მიწოლით
ან გამოწევით გაღებისათვის საჭირო ძალა შესაბამისობაში
იქნება შემდეგთან:
1. შენობაში განთავსებული ანჯამიანი კარი:
   არაუმეტეს 22.2 ნიუტონი.
   კარების ცეცხმედებობა მითითებულია
ხანძარსაწინააღმდეგო გეგმებზე,
პროექტში გამოყენებულ არცერთ კარს არ ააქვს ზღურბლი.
არცერთი კარის სუფთა სიმაღლე არ იქნება 2.05 მეტრზე ნაკლები.

პროექტის მისამართი

ქ.თბილისი,
ვინამძვრიშვილის ქ. №4

პროექტის დასახელება

ღვინის ქარხნის არქიტექტურული
პროექტი

საპროექტო ორგანიზაცია

შპს "მოსულიშვილი და პარტნიორები"
დეკონძაძის ქ. №10
0105 ქ.თბილისი
საქართველო
ტელ: +995 322 438955
მობ: +995 577 799205

mail@mosulishvili.com
www.mosulishvili.com

რეგისტრირებულია ქ.თბილისი,
საქართველო
კომპანიის ნომ. 204537778

ექსპლიკაცია და
პირობითი აღმნიშვნელი ნიშნები

საკადასტრო საზღვარი

პროექტის ვიზუალიზაცია



ნახაზის დასახელება

კარ-ფანჯრის სპეციფიკაცია №2

მასშტაბი	1:100
დირექტორი	გიორგი მოსულიშვილი
პროექტის არქიტექტორი	გიორგი მოსულიშვილი სალომე გოგიჩაიშვილი
თარიღი	15.10.2021

გვერდები	გვერდი
49	27

აე - 123

შენიშვნა: ვიტრაჟები/ფანჯრები იქნება არაღვადი მასალის, 2საათიანი ცეცხლმედეგობით,
რომელსაც არ ექნება შეღების შნარი

ვიტ-1

ალუმინის ვიტრაჟი
დენზე მომუშავე კარი

წინხედი

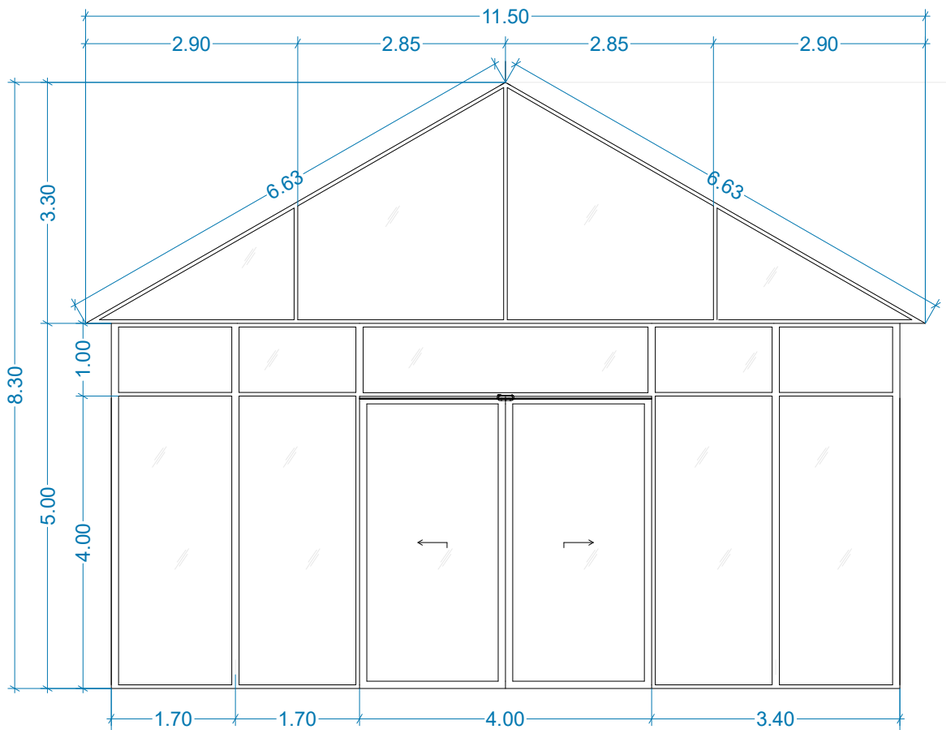

გვერდი

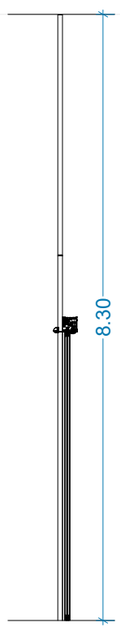

ზედხედი



ვიტ-2

ალუმინის ვიტრაჟი
დენზე მომუშავე კარი

წინხედი

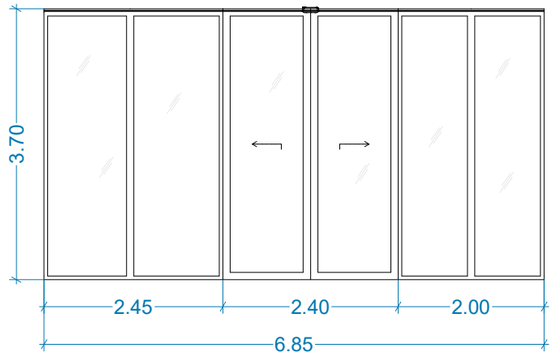

ზედხედი

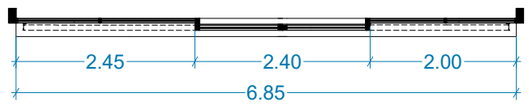

გვერდი

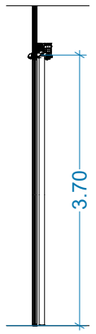

ვიტ-3

ალუმინის ვიტრაჟი

წინხედი

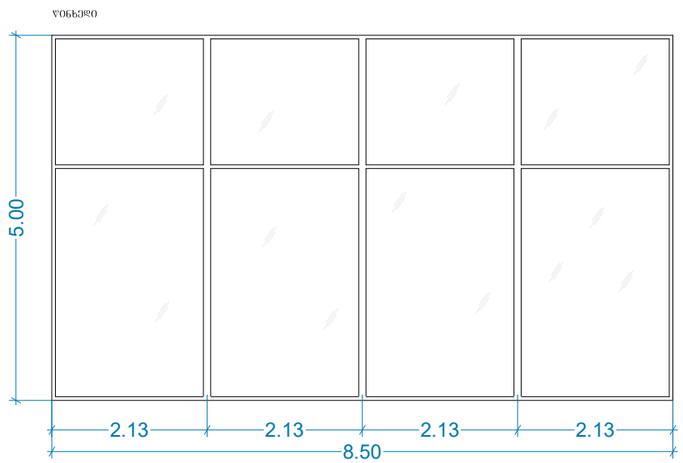

გვერდი



ზედხედი



შენიშვნა: ვიტრაჟები/ფანჯრები იქნება არაღვადი მასალის, 2საათიანი ცეცხლმედეგობით,
რომელსაც არ ექნება შეღების შანარი

პროექტის მისამართი

ქ.თბილისი,
ღინამძვრიშვილის ქ. №4

პროექტის დასახელება

ღვინის ქარხნის არქიტექტურული პროექტი

საპროექტო ორგანიზაცია

შპს "მოსულიშვილი და პარტნიორები"
დ.ჭონქაძის ქ. №10
0105 ქ.თბილისი
საქართველო
ტელ: +995 322 438955
მობ: +995 577 799205

mail@mosulishvili.com
www.mosulishvili.com

რეგისტრირებულია ქ.თბილისი,
საქართველო
კომპანიის ნომ. 204537778

ექსპლიკაცია და
პირობითი აღმნიშვნელი ნიშნები

საკადასტრო საზღვარი

პროექტის ვიზუალიზაცია



ნახაზის დასახელება

ვიტრაჟის სპეციფიკაცია №1

მასშტაბი	1:100

დირექტორი
გიორგი მოსულიშვილი

პროექტის არქიტექტორი
გიორგი მოსულიშვილი
სალომე გოგიჩაიშვილი

თარიღი **15.10.2021**

გვერდები	გვერდი
49	**28**

ა0 - 124