მიწის ნაკვეთის საპროექტო საზღვარი

იატაკის მოპირკეთების ნიშნული

სართული (ი.მ.ნ. X.XX)

1 — ჭრილის ხაზი

E — ღერძის ხაზი

N

ჩრდილოეთის აღმნიშვნელი ნიშანი

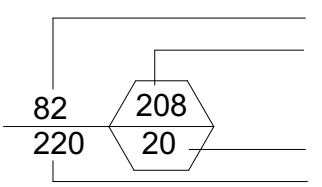

კარის თავისუფალი სიგანე

ოთახის ნომერი

კარის აღნიშვნა

ხანძარმედეგობა (წთ)

კარის თავისუფალი სიმაღლე

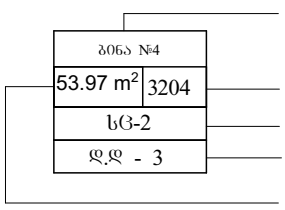

ოთახის/სივრცის დასახელება

ოთახის/სივრცის აღნიშვნა

ოთახის/სივრცის საერთო ფართობი

დაკავებულობის ჯგუფი (ძვეჯგუფი)

დაკავებულობის დატვირთვა

ოთახის/სივრცის ნომერი



გასასვლელი



ხელის ცეცხლმაქრი



სახანძრო მილდგარი



სახანძრო განგაშის ხელით სამართავი სისტემა



სახანძრო განყოფილებასთან კავშირის სისტემა



ხმოვანი განგაშის სისტემა



სასწრაფო სამედიცინო დახმარების საერთაშორისო სიმბოლო



სახანძრო-სამაშველო სამსახურის მიერ გამოსაყენებელი მისაერთებელი - ჰიდრანტი

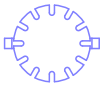

ავტოსაშხეფი სისტემა



კვამლის ავტომატური აღმომჩენი



კვამლზე მორეაგირე მაუწყებლის 1 და მრავალბლოკიანი მაუწყებელი

კედლის ცეცხლმედეგობა (ერთსაათიანი)

კედლის ცეცხლმედეგობა (ორსაათიანი)



გასასვლელამდე სავალი მანძილი

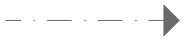

მისაწვდომი სვლაბეზი



სასაწყობო დაკავებულობის ჯგუფის ძვეჯგუფი - სწ-1



საცხოვრებელი დაკავებულობის ჯგუფის ძვეჯგუფი - სც-2



დამხმარე დაკავებულობის ჯგუფი - დს



ღიობი ფილაში



რკინა ბეტონის სტრუქტურული ელემენტი: სვეტი, კოჭი დიაფრაგმა, ფილა 2 სთ-ზე მეტი ცეცხლმედეგობით.



ბეტონის ბლოკის წყობა

შენობა-ნაგებობის უსაფრთხოების წესებთან შესაბამისობის ანალიზი

გამოყენებული წესები - „შენობა-ნაგებობის უსაფრთხოების წესები“

ჩამოთვალეთ შენობის დაკავებულებები და აღწერეთ თითოეული გამოყენება
1. სასაწყობე ჯგუფი სწ-2 (ავტოსადგომი -4.20 ნიშნულზე)
2. საცხოვრებელი ჯგუფი სც-2 (საცხოვრებელი ბინები +0.00 ნიშნულიდან +28.80 ნიშნულის ჩათვლით)
3. დამხმარე ჯგუფი დს (სახანძრო ტუმბოენის და ვაზების ოთახი -4.20 ნიშნულზე)

<u>კონსტრუქციის ტიპი:</u>	
განსაზღვრეთ კონსტრუქციის არსებული შენობისთვის: მაგალითი: II-A, II-B, V-A, V-B	
განსაზღვრეთ კონსტრუქციის ტიპი ახალი შენობისთვის: მაგალითი: II-A, II-B, V-A, V-B	I-B მიწის ზემოთ 10 სართული I-B მიწის ქვემოთ 1 სართული
შერეული კონსტრუქციის შემთხვევაში მიუთითეთ ტიპები, რომელიც გამოყენებული იქნება, განსაზღვრეთ ტიპები და მათი მდებარეობა:	

ფართობის შეზღუდვა ცხრილი 503_ის მიხედვით			
დაკავებულობა		დასაშვები ფართობი კვ.მ.	შემოთავაზებული ფართობი კვ.მ.
1. სასაწყობე ჯგუფი სწ-2 (ავტოსადგომი)	- 4.20	7340	1329.29
2. დამხმარე ჯგუფი დს(სახანძრო ტუმბოების და ავზების ოთახი)	- 4.20	3300	36.20
3. საცხოვრებელი ჯგუფი სც-2 (საცხოვრებელი ბინები)	± 0.00	შეუზღუდავი	808.53
4. საცხოვრებელი ჯგუფი სც-2 (საცხოვრებელი ბინები)	+3.20	შეუზღუდავი	904.65
5. საცხოვრებელი ჯგუფი სც-2 (საცხოვრებელი ბინები)	+ 6.40	შეუზღუდავი	908.88
6. საცხოვრებელი ჯგუფი სც-2 (საცხოვრებელი ბინები)	+ 9.60	შეუზღუდავი	905.11
7. საცხოვრებელი ჯგუფი სც-2 (საცხოვრებელი ბინები)	+ 12.80	შეუზღუდავი	909.95
8. საცხოვრებელი ჯგუფი სც-2 (საცხოვრებელი ბინები)	+ 16.00	შეუზღუდავი	910.98
9. საცხოვრებელი ჯგუფი სც-2 (საცხოვრებელი ბინები)	+ 19.20	შეუზღუდავი	911.15
10. საცხოვრებელი ჯგუფი სც-2 (საცხოვრებელი ბინები)	+ 22.40	შეუზღუდავი	910.90
11. საცხოვრებელი ჯგუფი სც-2 (საცხოვრებელი ბინები)	+25.60	შეუზღუდავი	913.30
12. საცხოვრებელი ჯგუფი სც-2 (საცხოვრებელი ბინები)	+28.80	შეუზღუდავი	694.02
იატაკის საერთო ფართობი =		10142.96	
იატაკის რაოდენობა =		მიწის დონის ქვედა 1 + მიწის დონის ზედა 10	
შენობის საერთო ფართობი =		10142.96+1691.01=11833.97	

სიმაღლის შეზღუდვა ცხრილი 503_ის მიხედვით		
დაკავებულობა	დასაშვები სართულიანობა	შეთავაზებული სართულიანობა
1. სასაწყობე ჯგუფი სწ-2	1	11 სართული
2. საცხოვრებელი ჯგუფი სც-2	10	11 სართული
3. დამხმარე ჯგუფი დს	1	5 სართული
	დასაშვები სიმაღლე	შემოთავაზებული სიმაღლე
შენობის საერთო სიმაღლე =	48.80	38.80
მიწის ზემოთ სართულის რაოდენობა =		10
მიწის დონის ქვედა სართულის რაოდენობა =		1

გარე კედლის ცეცხლმედეგობისა და ღიობისადმი მოთხოვნები ცხრილების 602_ის და 705.8_ის მიხედვით									
გარე კედლები	ხანძარსაწინააღმდეგო მანძილი (მეტრი)	ცეცხლმედეგობის ხარისხი (საათი)		კედლის ღიობების ფართობი (კედლის%)					
		მოთხოვნილი	გათვალისწინებული	დასაშვები			გათვალისწინებული		
				დაცული	დაუცველი საშხეფებით	დაუცველი	დაცული	დაუცველი საშხეფებით	დაუცველი
1-9 ღერძებს შორის	9 მეტრზე მეტი	0	0	შეუზღუდავი	შეუზღუდავი	შეუზღუდავი	–	–	შეუზღუდავი
ა-ი ღერძებს შორის	9 მეტრზე მეტი	0	0	შეუზღუდავი	შეუზღუდავი	შეუზღუდავი	–	–	შეუზღუდავი
9-1 ღერძებს შორის	9 მეტრზე მეტი	0	0	შეუზღუდავი	შეუზღუდავი	შეუზღუდავი	–	–	შეუზღუდავი
კ-დ' ღერძებს შორის	9 მეტრზე მეტი	0	0	შეუზღუდავი	შეუზღუდავი	შეუზღუდავი	–	–	შეუზღუდავი
დ'-ა ღერძებს შორის	0 მეტრი	1	1	დაუშვებელი	დაუშვებელი	დაუშვებელი	–	–	–

გარე კედლის ცეცხლმედეგობისა და ღიობისადმი მოთხოვნები		
დაკავებულობები/სივრცეები/გასასვლელი საშვალებები	ბუნებრივი განიავება	ხელოვნური განიავება
სასაწყობე ჯგუფი სწ-2 (-4.20 ნიშნილზე)	–	კი
დამხმარე ჯგუფი დს (-4.20 ნიშნილზე)	–	კი
საცხოვრებელი ჯგუფი სც-2	კი	–
კიბის უჯრედი		
ლიფთის შახტა	–	კი
დერეფანი	–	კი

ხანძრისაგან დაცვის სისტემებისადმი მოთხოვნები							
დაკავებულობები/ სივრცეები/ გასასვლელი საშვალებები	ავტოსაშ ხეფი სისტემა	სახანძრო განგაშისა და ცეცხლაღმომჩენი სისტემა	სახანძრო მილდ გარების სისტემა	კვამლის საკონ ტროლო სისტემა	ხელის ცეცხლ მაქრები	ხანძრის მართვის ცენტრი	სახანძროსა- მაშველო სამსახურის მიერ გამოსაყენებელი მისაერთებელი
სასაწყობე ჯგუფი სწ-2 (ავტოსადგომი)	კი (-4.20)	1.საგანგებო ხმოვანი განგაშის საკომუნიკაციო სისტემა 2. სახანძრო განგაშის ხელით სამართავი კოლოფი	–	–	კი	–	კი (ეზოში)
დამხმარეი ჯგუფი დს (სახანძრო ტუმბოების და ავზების ოთახი)	–	1. კვამლის ავტომატური აღმომჩენი სისტემა 2. სახანძროგანყოფილებასთან განგაშის სისტემა	–	–	კი		
საცხოვრებელი ჯგუფი სც-2 (ბინები)	–	კვამლზე მორეაგირე მაუწყებლის მოწყობილობა	–	–	–		
კიბის უჯრედები	–	1.სახანძრო განყოფილებასთან კავშირის სისატემა 2.საგანგებო ხმოვანი განგაშის საკომუნიკაციო სისტემა 3. კვამლის ავტომატური აღმომჩენი	კი	მექანიკური განიავება, დაწნევა	–		
კიბის ვესტიბიულები	–	–	–	მექანიკური განიავება	–		
დერეფნები	–	1.საგანგებო ხმოვანი განგაშის საკომუნიკაციო სისტემა 2. სახანძრო განგაშის ხელით სამართავი კოლოფი	–	მექანიკური განიავება	–		
ლიფტი	–	სახანძრო განყოფილებასთან კავშირის სისატემა	–	დაწნევა	–		
ლიფტის ფოიე	–	1.სახანძრო განყოფილებასთან კავშირის სისატემა 2.საგანგებო ხმოვანი განგაშის საკომუნიკაციო სისტემა 3. კვამლის ავტომატური აღმომჩენი	–	მექანიკური განიავება	–		
ლიფტის სამანქანე	–	კვამლის ავტომატური აღმომჩენი	–	–	–		
ჰაერის კონდიცირების სისტემა	–	არხის კვამლაღმომჩენი	–	–	–		

ხანძრისაგან დაცვის სისტემებისადმი მოთხოვნები

სართული სართული	დაკავებულობა და დატვირთვის ჯამური მაჩვენებელი	მოთხოვნილი გასასვლელების/ გასასლელთან მისადგმის რაოდენობა	გათვალისწინებული გასასვლელების/ გასასვლელთან მისადგომის რაოდენობა და ტიპი	გასასვლელი საშუალებების სიგანე (მეტრი)					
				გზა-კიბეები		დერეფანი		გასასვლელის გზა-კარი	
				მოთხოვნილი	გათვალისწინებული	მოთხოვნილი	გათვალისწინებული	მოთხოვნილი	გათვალისწინებული
-4.20 ნიშნულზე	სასაწყობე ჯგუფი სწ-2 (ავტოსადგომი) დ.დ 71	2	2 (გზა-კიბე)	1.10	1.13	–	–	0.82	0.83
- 4.20 ნიშნულზე	დამხმარე ჯგუფი დს (სახანძრო ტუმბოების და ავზების ოთახი) დ.დ. 1	1	1 (გზა-კარი)	–	–	–	–	0.82	0.83
± 0.00 ნიშნულზე	საცხოვრებელი ჯგუფი სც-2 (საცხოვრებელი ბინები)	1 (თითოეულს)	1 (გზა-კარი) (თითოეულს)	–	–	–	–	0.82	0.83
± 0.00 ნიშნულზე სართულის ს.დ.დ. 51		2	2 (გზა-კიბე)	1.10	1.13	–	–	0.82	0.83
+ 3.20 ნიშნულზე	საცხოვრებელი ჯგუფი სც-2 (საცხოვრებელი ბინები)	1 (თითოეულს)	1 (გზა-კარი) (თითოეულს)	–	–	–	–	0.82	0.83
+ 3.20 ნიშნულზე სართულის ს.დ.დ. 51		2	2 (გზა-კიბე)	1.10	1.13	–	–	0.82	0.83
+ 6.40 ნიშნულზე	საცხოვრებელი ჯგუფი სც-2 (საცხოვრებელი ბინები)	1 (თითოეულს)	1 (გზა-კარი) (თითოეულს)	–	–	–	–	0.82	0.83
+ 6.40 ნიშნულზე სართულის ს.დ.დ. 51		2	2 (გზა-კიბე)	1.10	1.13	–	–	0.82	0.83
+ 9.60 ნიშნულზე	საცხოვრებელი ჯგუფი სც-2 (საცხოვრებელი ბინები)	1 (თითოეულს)	1 (გზა-კარი) (თითოეულს)	–	–	–	–	0.82	0.83
+ 9.60 ნიშნულზე სართულის ს.დ.დ. 51		2	2 (გზა-კიბე)	1.10	1.13	–	–	0.82	0.83
+ 12.80 ნიშნულზე	საცხოვრებელი ჯგუფი სც-2 (საცხოვრებელი ბინები)	1 (თითოეულს)	1 (გზა-კარი) (თითოეულს)	–	–	–	–	0.82	0.83
+ 12.80 ნიშნულზე სართულის ს.დ.დ. 51		2	2 (გზა-კიბე)	1.10	1.13	–	–	0.82	0.83
+ 16.00 ნიშნულზე	საცხოვრებელი ჯგუფი სც-2 (საცხოვრებელი ბინები)	1 (თითოეულს)	1 (გზა-კარი) (თითოეულს)	–	–	–	–	0.82	0.83
+ 16.00 ნიშნულზე სართულის ს.დ.დ. 51		2	2 (გზა-კიბე)	1.10	1.13	–	–	0.82	0.83
+ 19.20 ნიშნულზე	საცხოვრებელი ჯგუფი სც-2 (საცხოვრებელი ბინები)	1 (თითოეულს)	1 (გზა-კარი) (თითოეულს)	–	–	–	–	0.82	0.83
+ 19.20 ნიშნულზე სართულის ს.დ.დ. 51		2	2 (გზა-კიბე)	1.10	1.13	–	–	0.82	0.83
+ 22.40 ნიშნულზე	საცხოვრებელი ჯგუფი სც-2 (საცხოვრებელი ბინები)	1 (თითოეულს)	1 (გზა-კარი) (თითოეულს)	–	–	–	–	0.82	0.83
+ 22.40 ნიშნულზე სართულის ს.დ.დ. 51		2	2 (გზა-კიბე)	1.10	1.13	–	–	0.82	0.83
+ 25.60 ნიშნულზე	საცხოვრებელი ჯგუფი სც-2 (საცხოვრებელი ბინები)	1 (თითოეულს)	1 (გზა-კარი) (თითოეულს)	–	–	–	–	0.82	0.83
+ 25.60 ნიშნულზე სართულის ს.დ.დ. 51		2	2 (გზა-კიბე)	1.10	1.13	–	–	0.82	0.83
+ 28.80 ნიშნულზე	საცხოვრებელი ჯგუფი სც-2 (საცხოვრებელი ბინები)	1 (თითოეულს)	1 (გზა-კარი) (თითოეულს)	–	–	–	–	0.82	0.83
+ 28.80 ნიშნულზე სართულის ს.დ.დ. 51		2	2 (გზა-კიბე)	1.10	1.13	–	–	0.82	0.83

წყალსადენი სისტემების აუცილებელი ფიქსირებული მოწყობილობების მინიმალური რაოდენობა

სართული	დაკავებულობა და დაკავებულობის ჯამური მაჩვენებელი	ფიქსირებული მოწყობილობები (ცალი)											
		უნიტაზი		ტუალეტის ხელსაბანი		აბაზანა/შხაპი		სასმელი წყლის ფანტანი		სამომსახურეო ნიჟარა		სამზარეულოს ნიჟარა	
		მოთხოვნილი	გათვალისწინებული	მოთხოვნილი	გათვალისწინებული	მოთხოვნილი	გათვალისწინებული	მოთხოვნილი	გათვალისწინებული	მოთხოვნილი	გათვალისწინებული	მოთხოვნილი	გათვალისწინებული
-4.20 ნიშნულზე	სწ-2 დ.დ. 71	-	-	-	-	-	-	-	-	-	-	-	-
-4.20 ნიშნულზე	დს დ.დ. 1	-	-	-	-	-	-	-	-	-	-	-	-
±0.00 ნიშნულზე	სც-2 დ.დ. 51	1 (ერთ საცხ. ერთეულზე)	1	1 (ერთ საცხ. ერთეულზე)	1	1 (ერთ საცხ. ერთეულზე)	1	-	-	-	-	1 (ერთ საცხ. ერთეულზე)	1
+3.20 ნიშნულზე	სც-2 დ.დ. 51	1 (ერთ საცხ. ერთეულზე)	1	1 (ერთ საცხ. ერთეულზე)	1	1 (ერთ საცხ. ერთეულზე)	1	-	-	-	-	1 (ერთ საცხ. ერთეულზე)	1
+6.40 ნიშნულზე	სც-2 დ.დ. 51	1 (ერთ საცხ. ერთეულზე)	1	1 (ერთ საცხ. ერთეულზე)	1	1 (ერთ საცხ. ერთეულზე)	1	-	-	-	-	1 (ერთ საცხ. ერთეულზე)	1
+9.60 ნიშნულზე	სც-2 დ.დ. 51	1 (ერთ საცხ. ერთეულზე)	1	1 (ერთ საცხ. ერთეულზე)	1	1 (ერთ საცხ. ერთეულზე)	1	-	-	-	-	1 (ერთ საცხ. ერთეულზე)	1
+12.80 ნიშნულზე	სც-2 დ.დ. 51	1 (ერთ საცხ. ერთეულზე)	1	1 (ერთ საცხ. ერთეულზე)	1	1 (ერთ საცხ. ერთეულზე)	1	-	-	-	-	1 (ერთ საცხ. ერთეულზე)	1
+16.00 ნიშნულზე	სც-2 დ.დ. 51	1 (ერთ საცხ. ერთეულზე)	1	1 (ერთ საცხ. ერთეულზე)	1	1 (ერთ საცხ. ერთეულზე)	1	-	-	-	-	1 (ერთ საცხ. ერთეულზე)	1
+19.20 ნიშნულზე	სც-2 დ.დ. 51	1 (ერთ საცხ. ერთეულზე)	1	1 (ერთ საცხ. ერთეულზე)	1	1 (ერთ საცხ. ერთეულზე)	1	-	-	-	-	1 (ერთ საცხ. ერთეულზე)	1
+22.40 ნიშნულზე	სც-2 დ.დ. 51	1 (ერთ საცხ. ერთეულზე)	1	1 (ერთ საცხ. ერთეულზე)	1	1 (ერთ საცხ. ერთეულზე)	1	-	-	-	-	1 (ერთ საცხ. ერთეულზე)	1
+25.60 ნიშნულზე	სც-2 დ.დ. 51	1 (ერთ საცხ. ერთეულზე)	1	1 (ერთ საცხ. ერთეულზე)	1	1 (ერთ საცხ. ერთეულზე)	1	-	-	-	-	1 (ერთ საცხ. ერთეულზე)	1
+28.80 ნიშნულზე	სც-2 დ.დ. 51	1 (ერთ საცხ. ერთეულზე)	1	1 (ერთ საცხ. ერთეულზე)	1	1 (ერთ საცხ. ერთეულზე)	1	-	-	-	-	1 (ერთ საცხ. ერთეულზე)	1



ნახაზის დასახელება

გეგმა ნიშნულაზე -4.20

შენიშვნა

ობიექტის მისამართი

ქ.თბილისი, ვაზისუბანი, I მ/რ, კორპუსი №9-ის მიმდებარედ (ს/კ 01.17.07.041.010)

დამკვეთი

შ.პ.ს. „სითი დეველოპმენტი 2018"

დამგებმარებელი

თანამდებობა	ხელმოწერა	სახელი\გვარი
არქიტექტორი		ნ.პარნაბიშვილი

ფორმატი **A1**

თბილისი 2021 წ

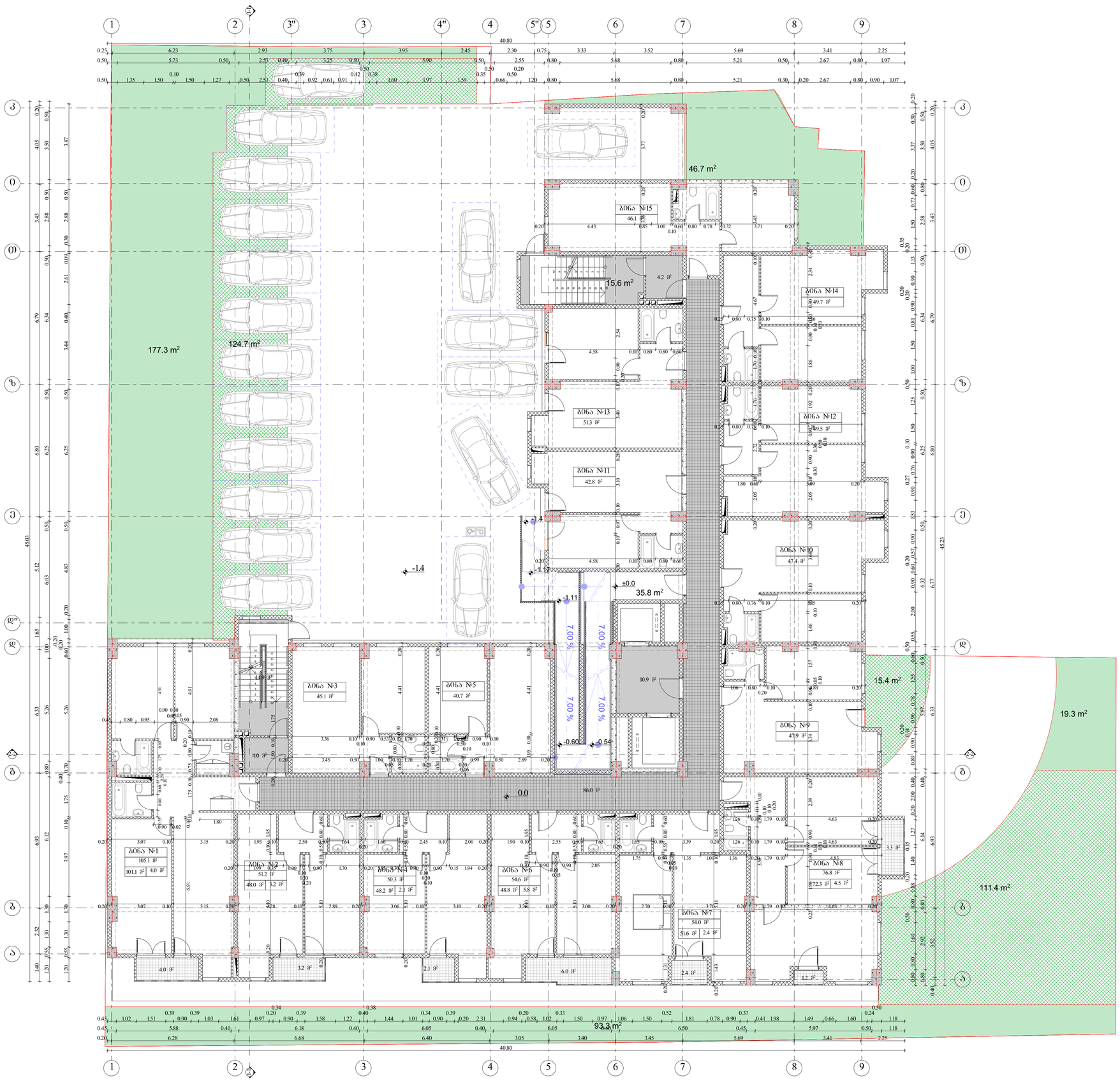

ნახაზის დასახელება

გეგმა ნიშნულზე ±0.00

შენიშვნა

ობიექტის მისამართი

ქ.თბილისი, ვაზისუბანი, I მ/რ, კორპუსი №9-ის მიმდებარედ (ს/კ 01.17.07.041.010)

დამკვეთი

შ.პ.ს. „სითი დეველოპმენტი 2018"

დამგეგმარებელი

თანამდებობა	ხელმოწერა	სახელი\გვარი
არქიტექტორი		ნ.პარნაბუძისი

ფორმატი **A1**

თბილისი 2021 წ

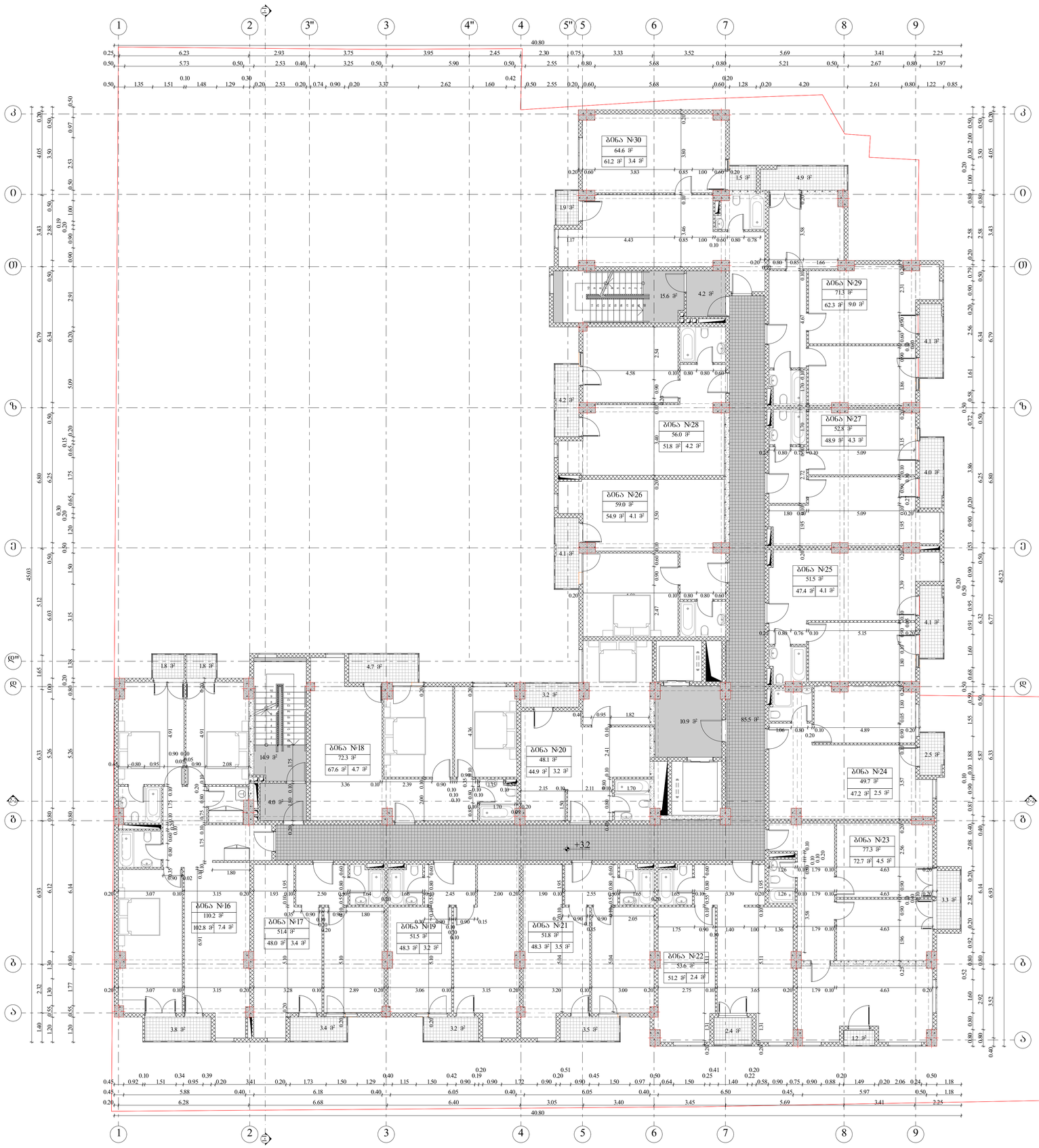

ნახაზის დასახელება

გეგმა ნიშნულზე +3.20

შენიშვნა

ობიექტის მისამართი

ქ.თბილისი, ვაზისუბანი, I მ/რ, კორპუსი №9-ის მიმდებარედ (ს/კ 01.17.07.041.010)

დამკვეთი

შ.პ.ს. „სითი დეველოპმენტი 2018"

დამგეგმარებელი

თანამდებობა	ხელმოწერა	სახელი\გვარი
არქიტექტორი		ნ.ბარნაბიშვილი

ფორმატი **A1**

თბილისი 2021 წ

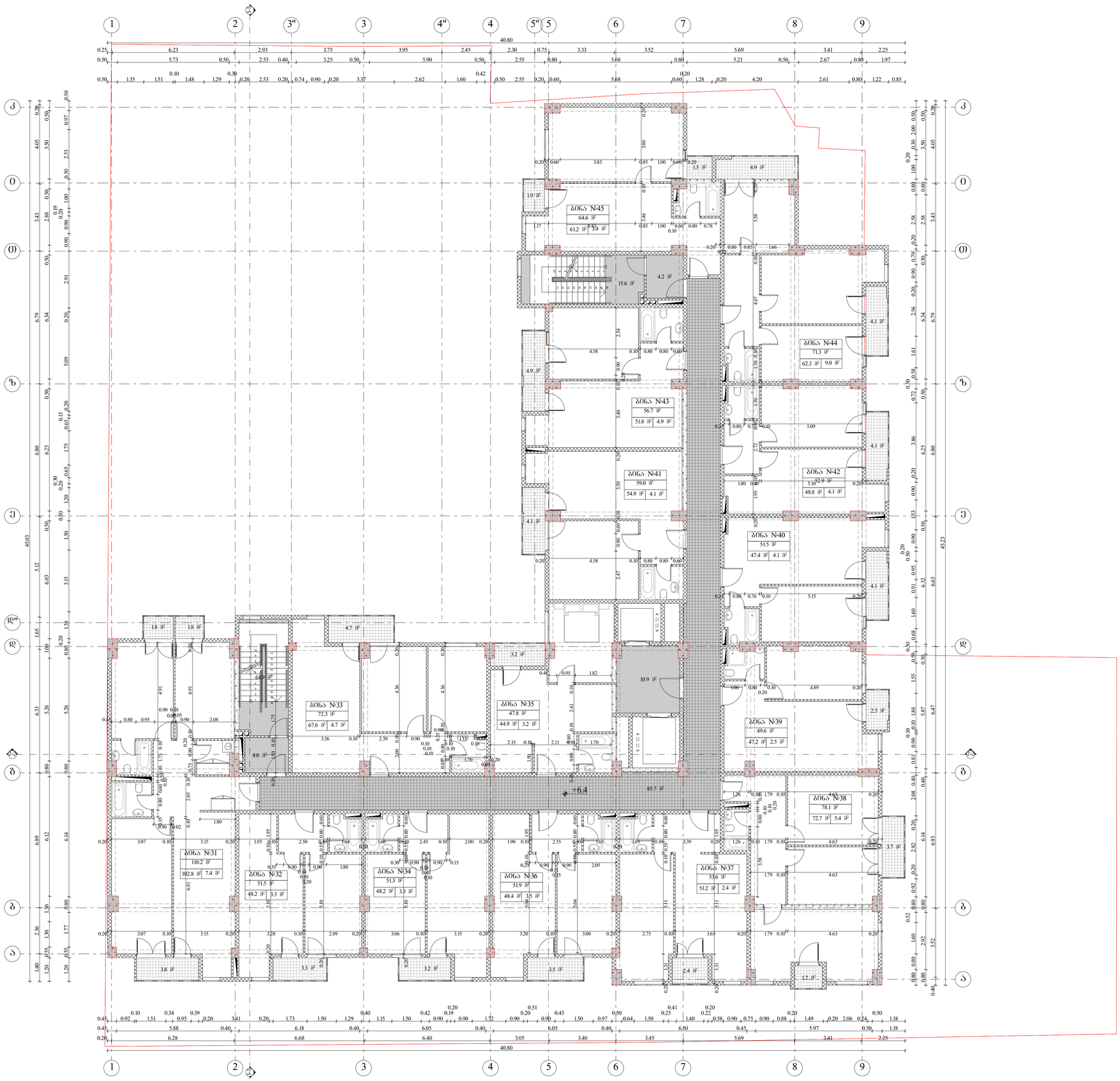

ნახაზის დასახელება

გეგმა ნიშნულზე +6.40

შენიშვნა

ობიექტის მისამართი

ქ.თბილისი, ვაზისუბანი, I მ/რ, კორპუსი №9-ის მიმდებარედ (ს/კ 01.17.07.041.010)

დამკვეთი

შ.პ.ს. „სითი დეველოპმენტი 2018"

დამგეგმარებელი

თანამდებობა	ხელმოწერა	სახელი\გვარი
არქიტექტორი		ნ.პარნაბუძე

ფორმატი **A1**

თბილისი 2021 წ



ნახაზის დასახელება

გეგმა ნიშნულზე +9.60

შენიშვნა

ობიექტის მისამართი

ქ.თბილისი, ვაზისუბანი, I მ/რ, კორპუსი №9-ის მიმდებარედ (ს/კ 01.17.07.041.010)

დამკვეთი

შ.პ.ს. „სითი დეველოპმენტი 2018"

დამგეგმარებელი

თანამდებობა	ხელმოწერა	სახელი\გვარი
არქიტექტორი		ნ.ბარნაბიშვილი

ფორმატი **A1**

თბილისი 2021 წ

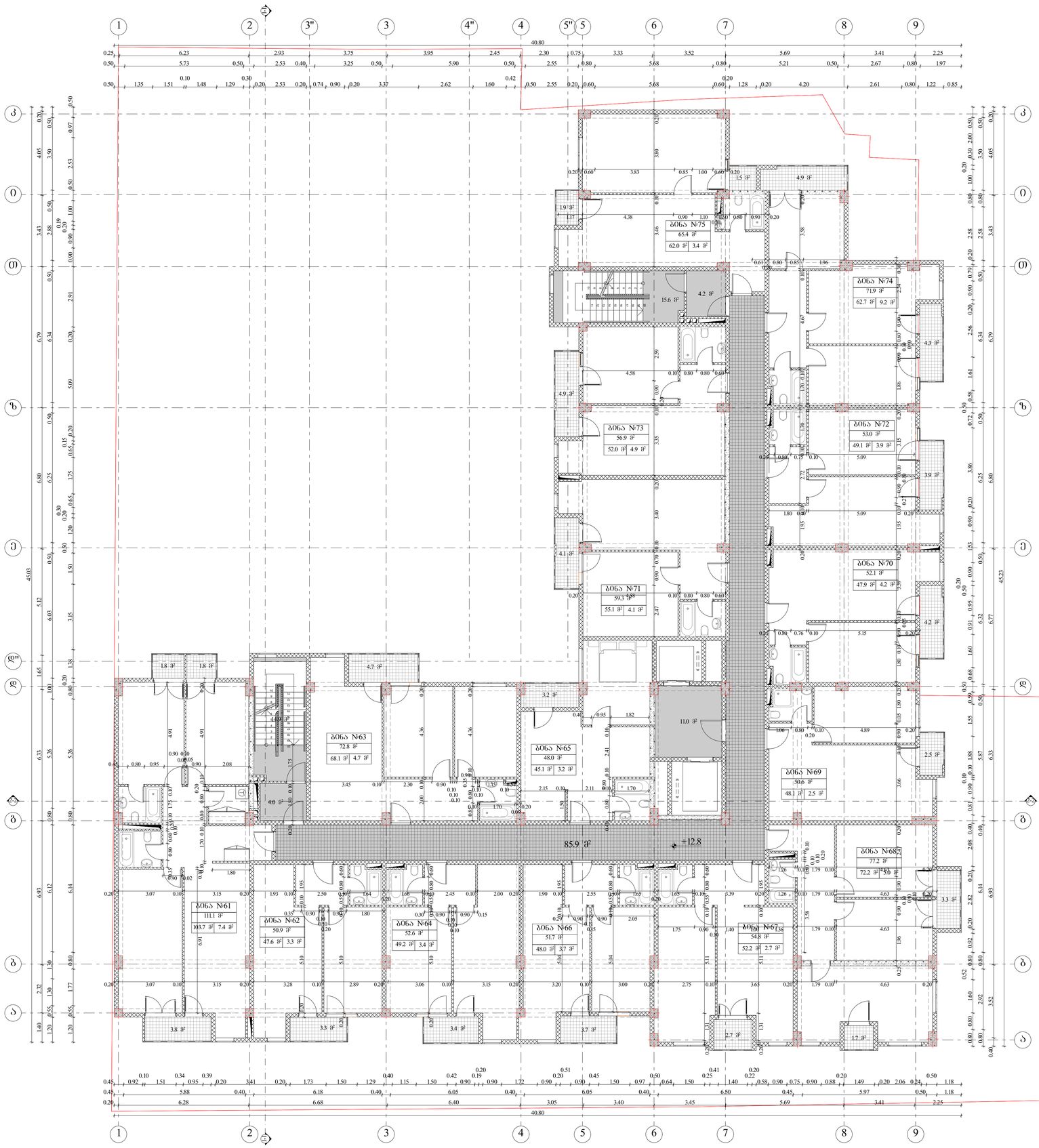

ნახაზის დასახელება

გეგმა ნიშნულაზე +12.80

შენიშვნა

ობიექტის მისამართი

ქ.თბილისი, ვაზისუბანი, I მ/რ, კორპუსი №9-ის მიმდებარედ (ს/კ 01.17.07.041.010)

დამკვეთი

შ.პ.ს. „სითი დეველოპმენტი 2018"

დამგეგმარებელი

თანამდებობა	ხელმოწერა	სახელი\გვარი
არქიტექტორი		ნ.პარნაბუძისი

ფორმატი **A1**

თბილისი 2021 წ

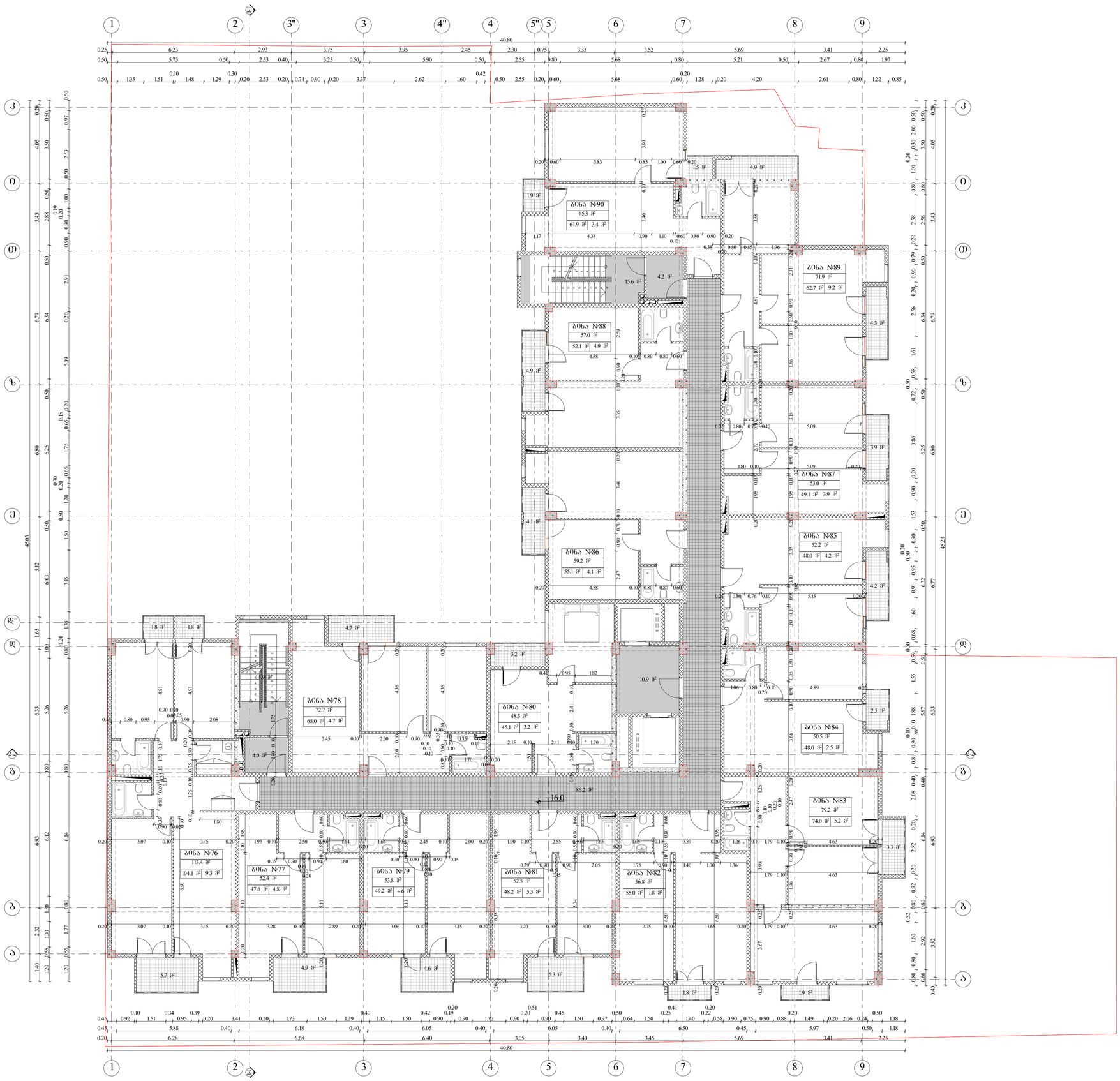

ნახაზის დასახელება

გეგმა ნიშნულზე +16.00

შენიშვნა

ობიექტის მისამართი

ქ.თბილისი, ვაზისუბანი, I მ/რ, კორპუსი №9-ის მიმდებარედ (ს/კ 01.17.07.041.010)

დამკვეთი

შ.პ.ს. „სითი დეველოპმენტი 2018"

დამგეგმარებელი

თანამდებობა	ხელმოწერა	სახელი\გვარი
არქიტექტორი		ნ.პარნაბუძე

ფორმატი **A1**

თბილისი 2021 წ



ნახაზის დასახელება

გეგმა ნიშნულზე +19.20

შენიშვნა

ობიექტის მისამართი

ქ.თბილისი, ვაზისუბანი, I მ/რ, კორპუსი №9-ის მიმდებარედ (ს/კ 01.17.07.041.010)

დამკვეთი

შ.პ.ს. „სითი დეველოპმენტი 2018"

დამგეგმარებელი

თანამდებობა	ხელმოწერა	სახელი\გვარი
არქიტექტორი		ნ.ბარნაბიშვილი

ფორმატი **A1**

თბილისი 2021 წ



ნახაზის დასახელება

გეგმა ნიშნულზე +22.40

შენიშვნა

ობიექტის მისამართი

ქ.თბილისი, ვაზისუბანი, I მ/რ, კორპუსი №9-ის მიმდებარედ (ს/კ 01.17.07.041.010)

დამკვეთი

შ.პ.ს. „სითი დეველოპმენტი 2018"

დამგეგმარებელი

თანამდებობა	ხელმოწერა	სახელი\გვარი
არქიტექტორი		ნ.ბარნაბიშვილი

ფორმატი **A1**

თბილისი 2021 წ



ნახაზის დასახელება

გეგმა ნიშნულზე +25.60

შენიშვნა

ობიექტის მისამართი

ქ.თბილისი, ვაზისუბანი, I მ/რ, კორპუსი №9-ის მიმდებარედ (ს/კ 01.17.07.041.010)

დამკვეთი

შ.პ.ს. „სითი დეველოპმენტი 2018"

დამგეგმარებელი

თანამდებობა	ხელმოწერა	სახელი\გვარი
არქიტექტორი		ნ.ბარნაბიშვილი

ფორმატი **A1**

თბილისი 2021 წ

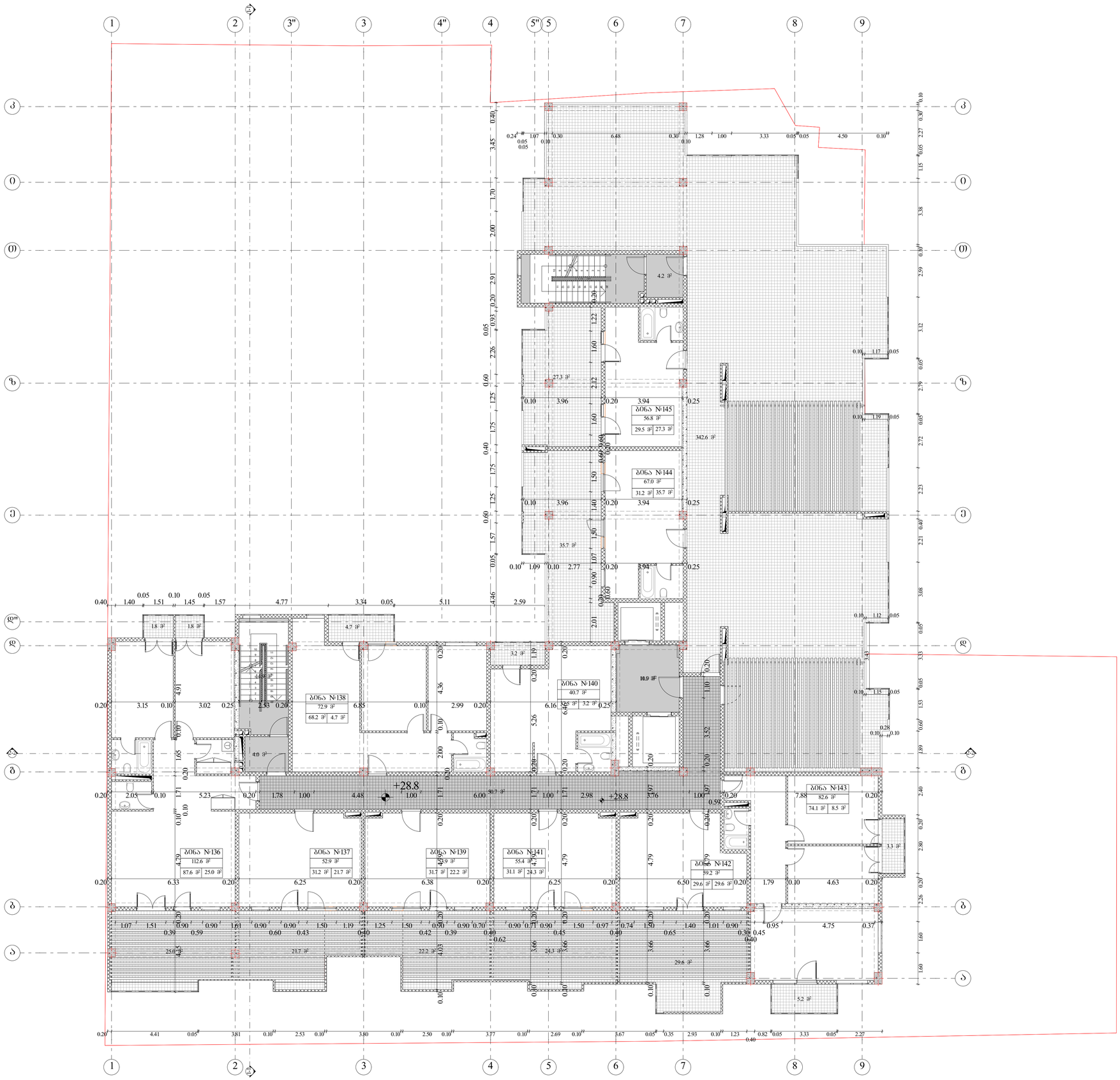

ნახაზის დასახელება

გეგმა ნიშნულზე +28.80

შენიშვნა

ობიექტის მისამართი

ქ.თბილისი, ვაზისუბანი, I მ/რ, კორპუსი №9-ის მიმდებარედ (ს/კ 01.17.07.041.010)

დამკვეთი

შ.პ.ს. „სითი დეველოპმენტი 2018"

დამგეგმარებელი

თანამდებობა	ხელმოწერა	სახელი\გვარი
არქიტექტორი		ნ.ბარნაბიშვილი

ფორმატი **A1**

თბილისი 2021 წ

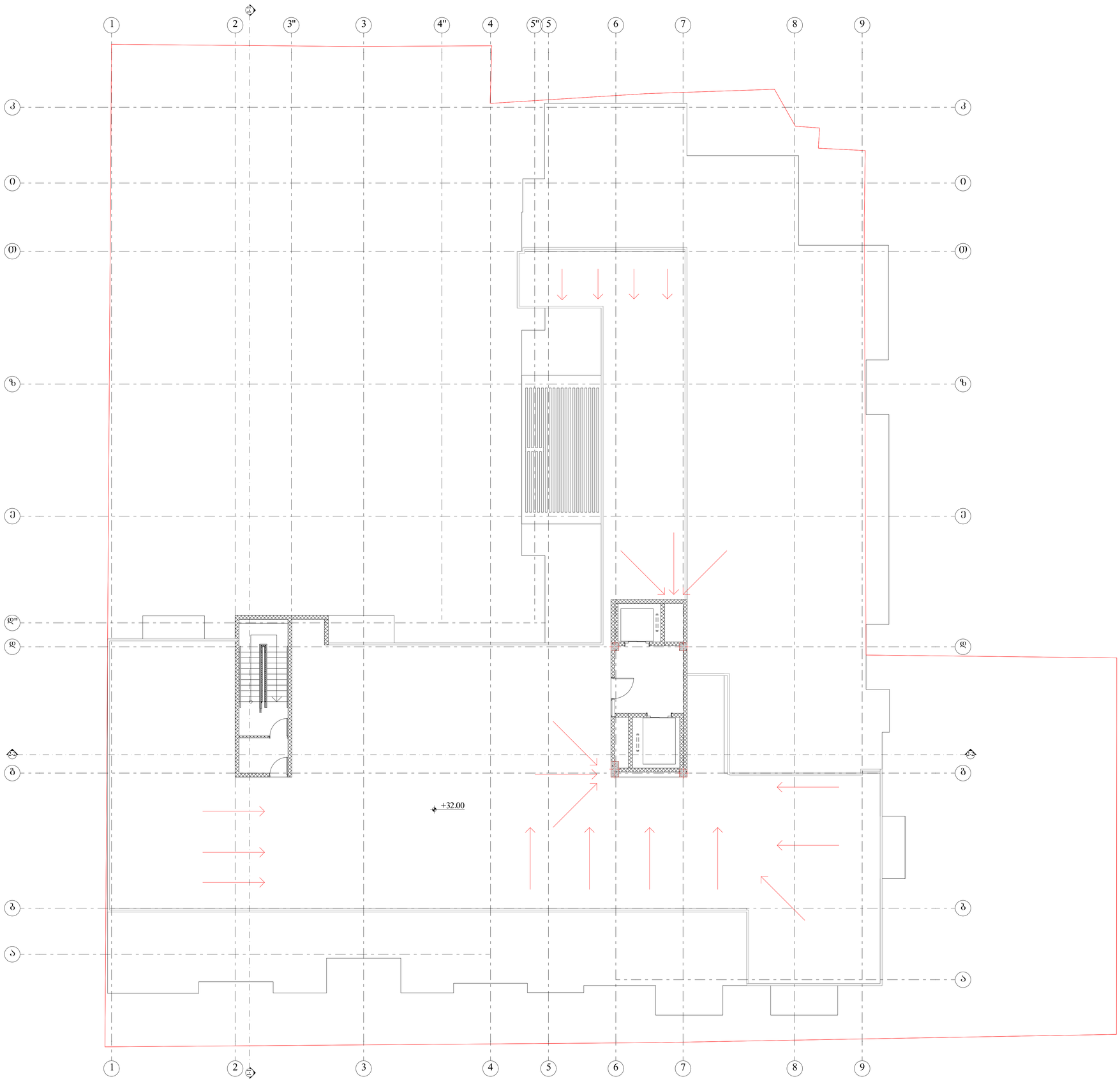

ნახაზის დასახელება

გეგმა ნიშნულაზე +32.00

შენიშვნა

ობიექტის მისამართი

ქ.თბილისი, ვაზისუბანი, I მ/რ, კორპუსი №9-ის მიმდებარედ (ს/კ 01.17.07.041.010)

დამკვეთი

შ.პ.ს. „სითი დეველოპმენტი 2018"

დამგებმარებელი

თანამდებობა	ხელმოწერა	სახელი\გვარი
არქიტექტორი		ნ.ბარნაბიშვილი

ფორმატი **A1**

თბილისი 2021 წ

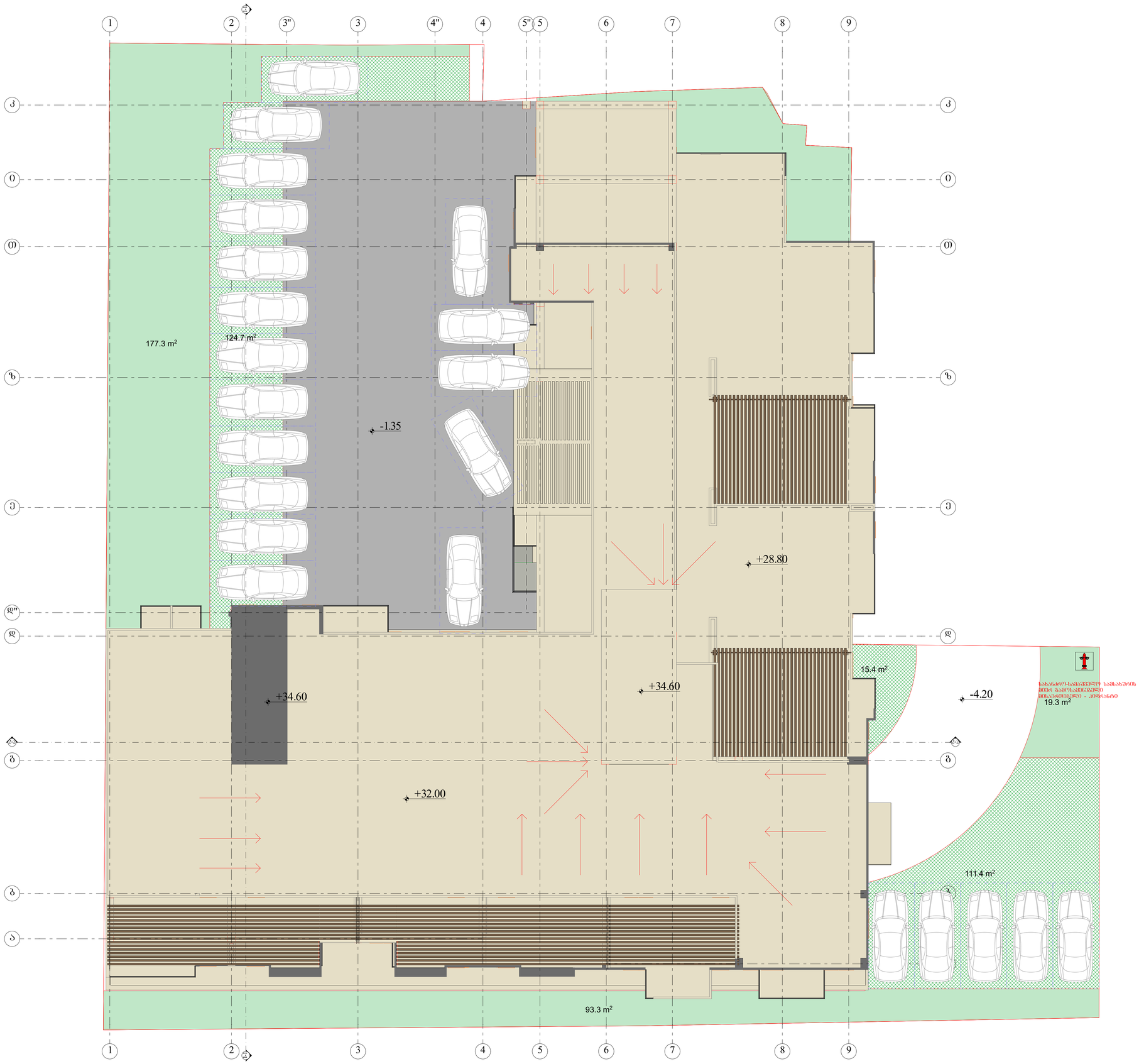

ნახაზის დასახელება

სახურავის გეგმა

შენიშვნა

ობიექტის მისამართი

ქ.თბილისი, ვაზისუბანი, I მ/რ, კორპუსი №9-ის მიმდებარედ (ს/კ 01.17.07.041.010)

დამკვეთი

შ.პ.ს. „სითი დეველოპმენტი 2018"

დამგებმარებელი

თანამდებობა	ხელმოწერა	სახელი\გვარი
არქიტექტორი		ნ.ბარნაბიშვილი

ფორმატი **A1**

თბილისი 2021 წ

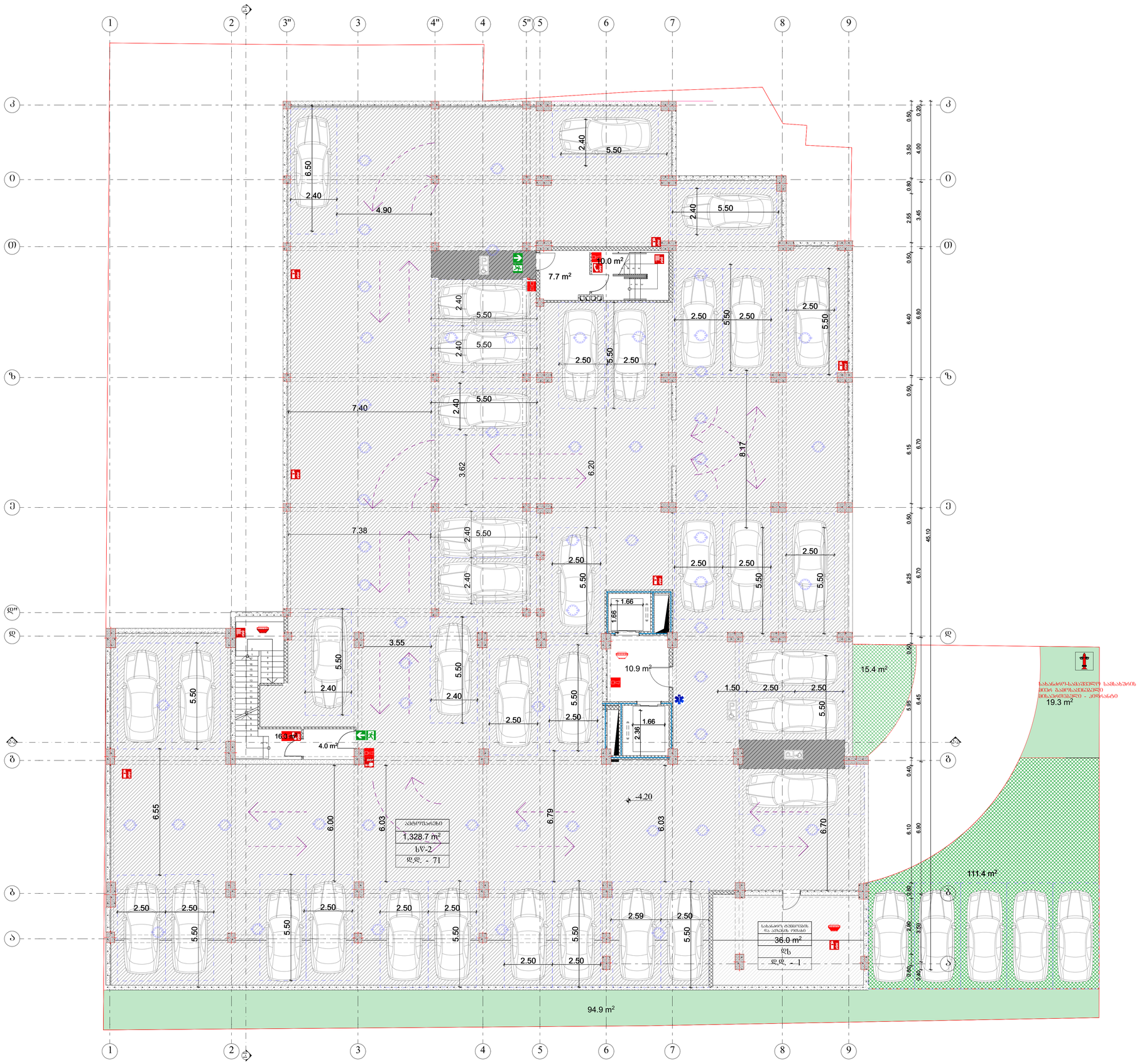

ნახაზის დასახელება

დაკავებულობის გეგმა ნიშნულზე -4.20

შენიშვნა

ობიექტის მისამართი

ქ.თბილისი, ვაზისუბანი, I მ/რ, კორპუსი №9-ის მიმდებარედ (ს/კ 01.17.07.041.010)

დამკვეთი

შ.პ.ს. „სითი დეველოპმენტი 2018"

დამგეგმარებელი

თანამდებობა	ხელმოწერა	სახელი\გვარი
არქიტექტორი		ნ.ბარნაბიშვილი

ფორმატი **A1**

თბილისი 2021 წ

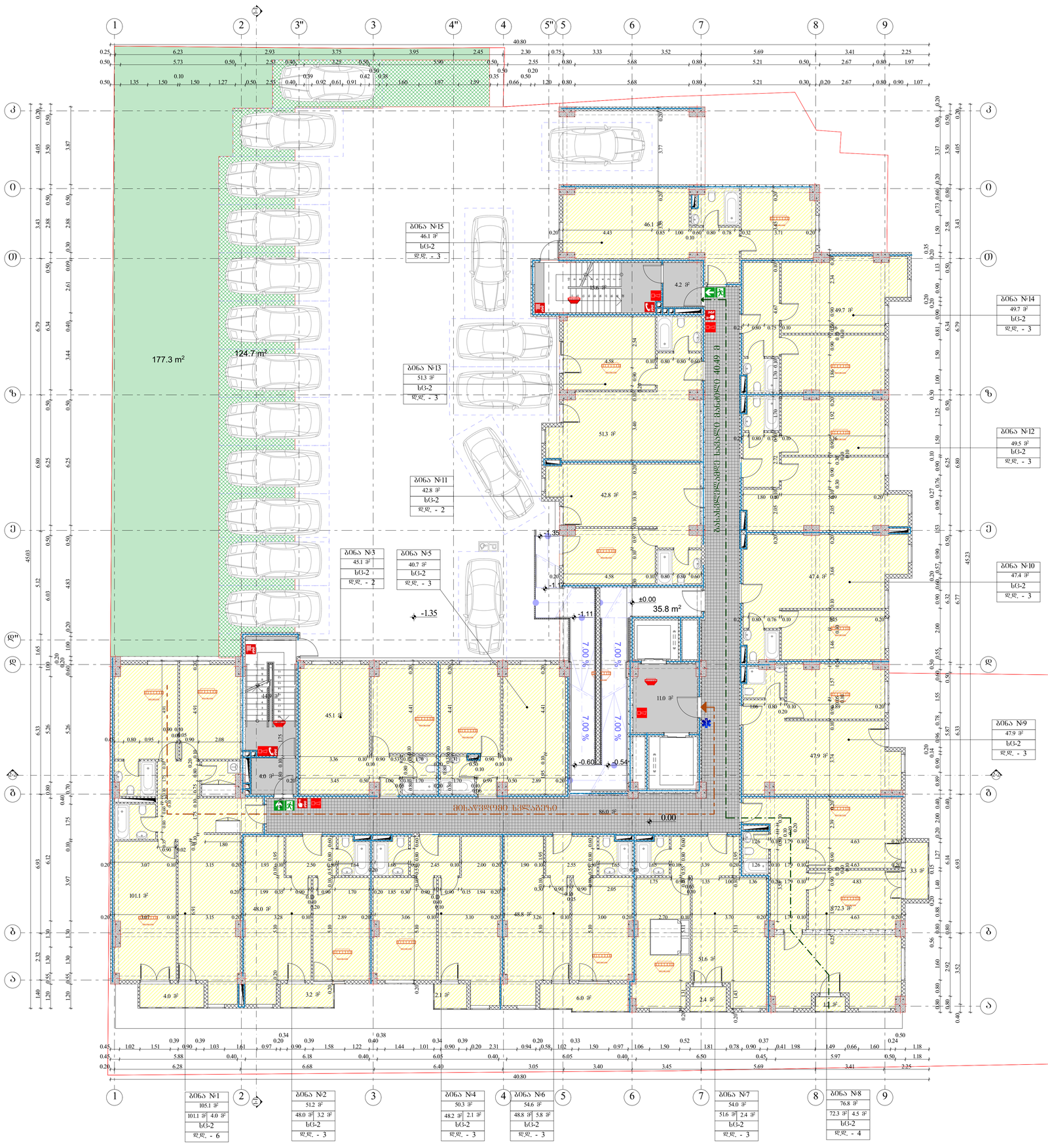

ნახაზის დასახელება

დაკავებულობის გეგმა ნიშნულზე ±0.00

შენიშვნა

ობიექტის მისამართი

ქ.თბილისი, ვაზისუბანი, I მ/რ, კორპუსი №9-ის მიმდებარედ (ს/კ 01.17.07.041.010)

დამკვეთი

შ.პ.ს. „სითი დეველოპმენტი 2018"

დამგეგმარებელი

თანამდებობა	ხელმოწერა	სახელი\გვარი
არქიტექტორი		ნ.პარნაბუძისი

ფორმატი **A1**

თბილისი 2021 წ



ნახაზის დასახელება

დაავებულობის გეგმა ნიშნულზე +3.20

შენიშვნა

ობიექტის მისამართი

ქ.თბილისი, ვაზისუბანი, I მ/რ, კორპუსი №9-ის მიმდებარედ (ს/კ 01.17.07.041.010)

დამკვეთი

შ.პ.ს. „სითი დეველოპმენტი 2018"

დამბეჭდარებელი

თანამდებობა	ხელმოწერა	სახელი\გვარი
არქიტექტორი		ნ.პარნაბუშვილი

ფორმატი **A1**

თბილისი 2021 წ

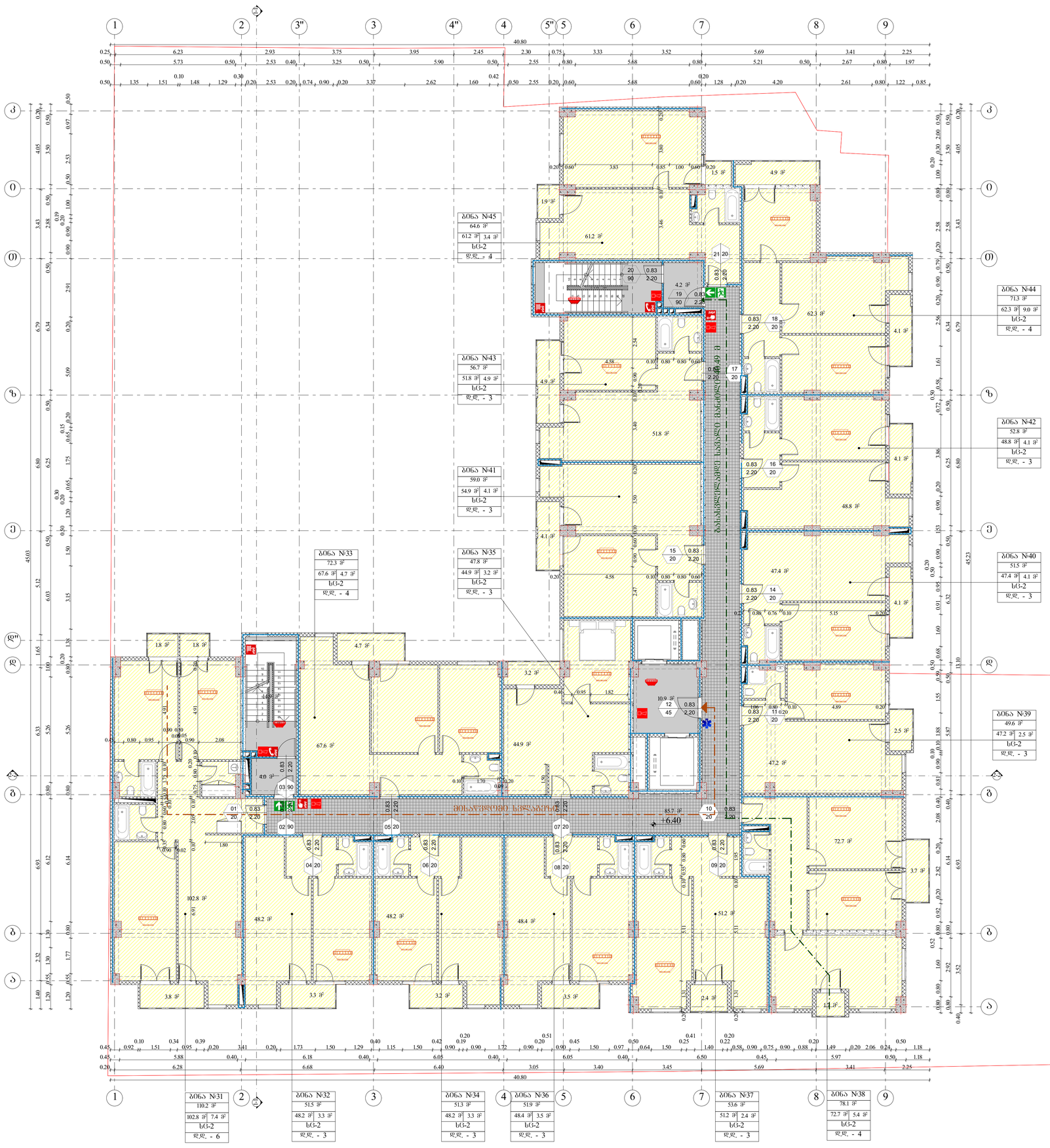

ნახაზის დასახელება

დაავებულობის გეგმა ნიშნულზე +6.40

შენიშვნა

ობიექტის მისამართი

ქ.თბილისი, ვაზისუბანი, I მ/რ, კორპუსი №9-ის მიმდებარედ (ს/კ 01.17.07.041.010)

დამკვეთი

შ.პ.ს. „სითი დეველოპმენტი 2018"

დამბეშმარებელი

თანამდებობა	ხელმოწერა	სახელი\გვარი
არქიტექტორი		ნ.პარნაბუშვილი

ფორმატი **A1**

თბილისი 2021 წ



ნახაზის დასახელება

დაავებულობის გეგმა ნიშნულზე +9.60

შენიშვნა

ობიექტის მისამართი

ქ.თბილისი, ვაზისუბანი, I მ/რ, კორპუსი №9-ის მიმდებარედ (ს/კ 01.17.07.041.010)

დამკვეთი

შ.პ.ს. „სითი დეველოპმენტი 2018"

დამბეშმარებელი

თანამდებობა	ხელმოწერა	სახელი\გვარი
არქიტექტორი		ნ.ბარნაბიშვილი

ფორმატი **A1**

თბილისი 2021 წ

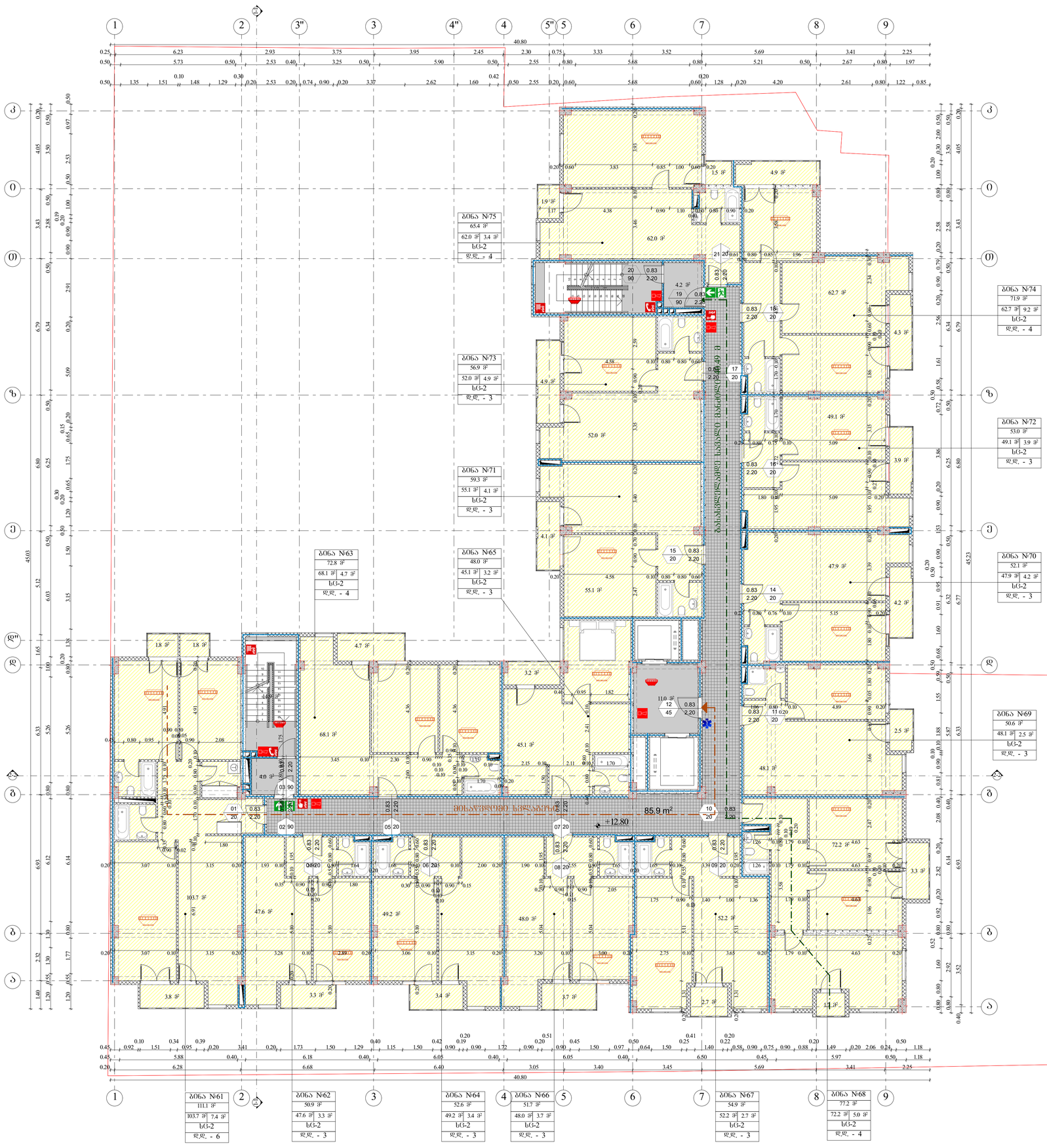

ნახაზის დასახელება

დაავებულობის გეგმა ნიშნულზე +12.80

შენიშვნა

ობიექტის მისამართი

ქ.თბილისი, ვაზისუბანი, I მ/რ, კორპუსი №9-ის მიმდებარედ (ს/კ 01.17.07.041.010)

დამკვეთი

შ.პ.ს. „სითი დეველოპმენტი 2018"

დამბეშმარებელი

თანამდებობა	ხელმოწერა	სახელი\გვარი
არქიტექტორი		ნ.პარნაბუაშვილი

ფორმატი **A1**

თბილისი 2021 წ



ნახაზის დასახელება

დაავებულობის გეგმა ნიშნულზე +16.00

შენიშვნა

ობიექტის მისამართი

ქ.თბილისი, ვაზისუბანი, I მ/რ, კორპუსი №9-ის მიმდებარედ (ს/კ 01.17.07.041.010)

დამკვეთი

შ.პ.ს. „სითი დეველოპმენტი 2018"

დამბეჭდარებელი

თანამდებობა	ხელმოწერა	სახელი\გვარი
არქიტექტორი		ნ.პარნაბუშვილი

ფორმატი **A1**

თბილისი 2021 წ

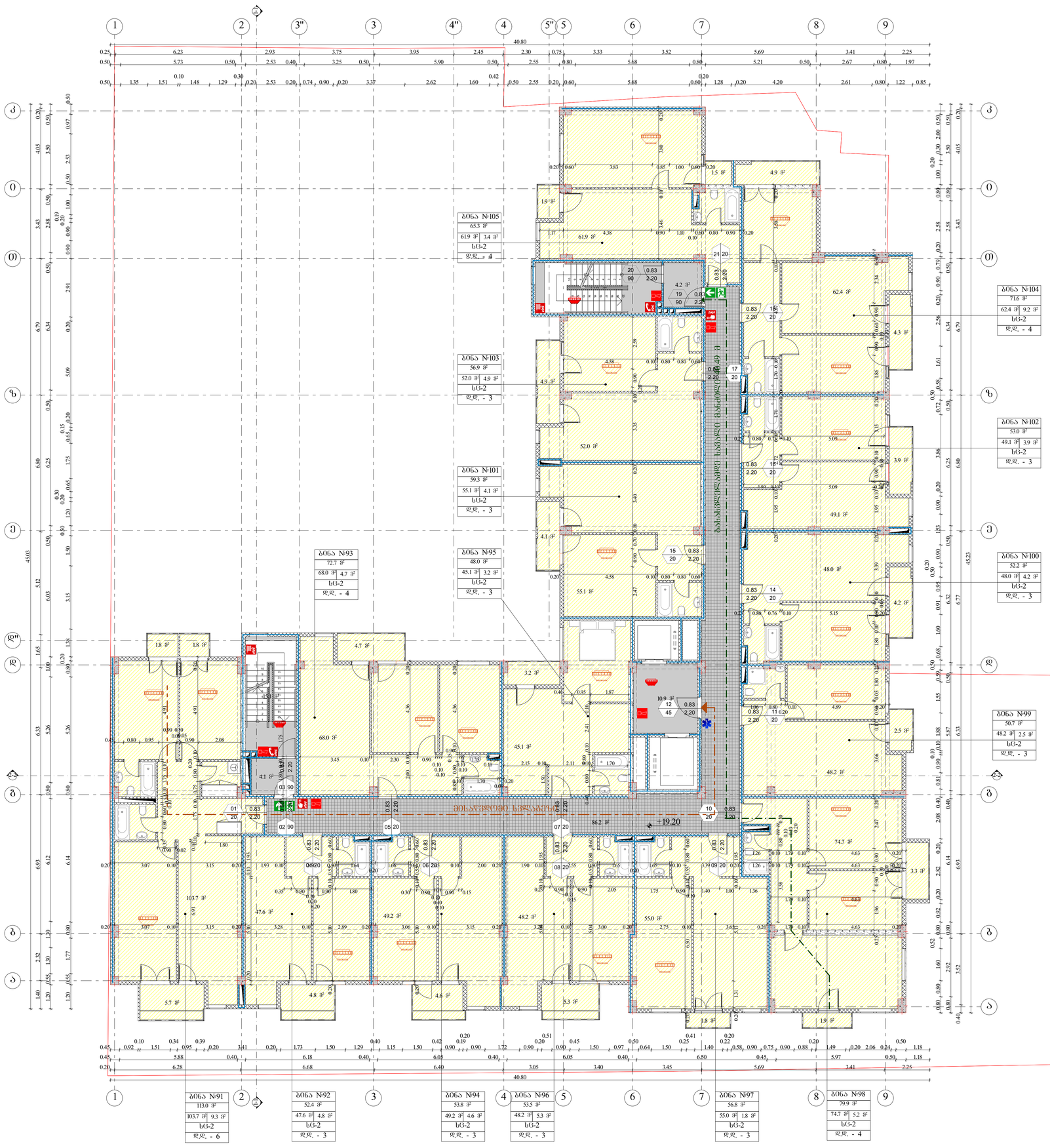

ნახაზის დასახელება

დაავებულობის გეგმა ნიშნულზე +19.20

შენიშვნა

ობიექტის მისამართი

ქ.თბილისი, ვაზისუბანი, I მ/რ, კორპუსი №9-ის მიმდებარედ (ს/კ 01.17.07.041.010)

დამკვეთი

შ.პ.ს. „სითი დეველოპმენტი 2018"

დამგეგმარებელი

თანამდებობა	ხელმოწერა	სახელი\გვარი
არქიტექტორი		ნ.ბარნაბიშვილი

ფორმატი **A1**

თბილისი 2021 წ

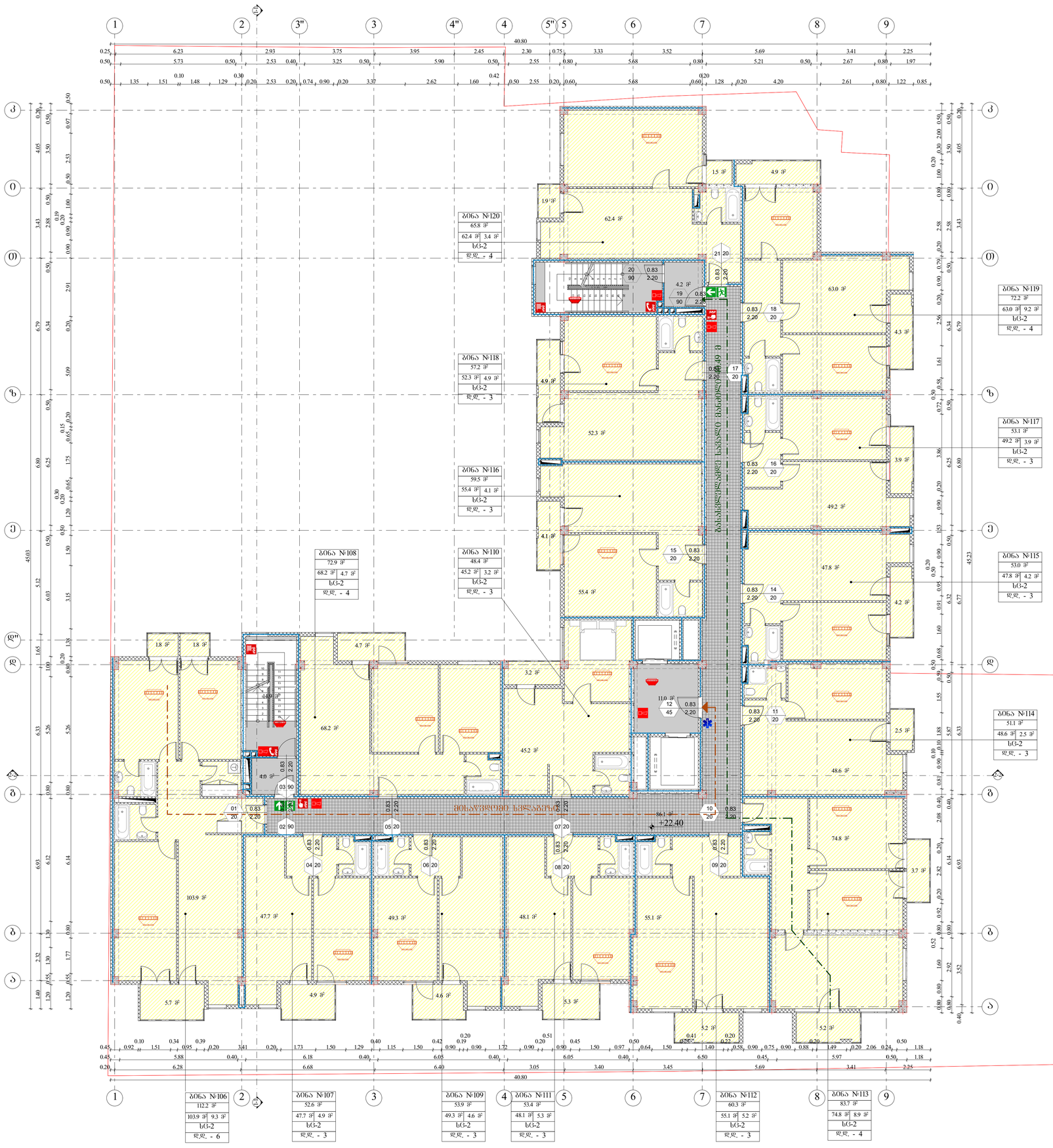

ნახაზის დასახელება

დაავებულობის გეგმა ნიშნულზე +22.40

შენიშვნა

ობიექტის მისამართი

ქ.თბილისი, ვაზისუბანი, I მ/რ, კორპუსი №9-ის მიმდებარედ (ს/კ 01.17.07.041.010)

დამკვეთი

შ.პ.ს. „სითი დეველოპმენტი 2018"

დამგებმარებელი

თანამდებობა	ხელმოწერა	სახელი\გვარი
არქიტექტორი		ნ.ბარნაბიშვილი

ფორმატი **A1**

თბილისი 2021 წ



ნახაზის დასახელება

დაავებულობის გეგმა ნიშნულზე +25.60

შენიშვნა

ობიექტის მისამართი

ქ.თბილისი, ვაზისუბანი, I მ/რ, კორპუსი №9-ის მიმდებარედ (ს/კ 01.17.07.041.010)

დამკვეთი

შ.პ.ს. „სითი დეველოპმენტი 2018"

დამგეგმარებელი

თანამდებობა	ხელმოწერა	სახელი\გვარი
არქიტექტორი		ნ.პარნაბუძისი

ფორმატი **A1**

თბილისი 2021 წ



ნახაზის დასახელება

დაავებულობის გეგმა ნიშნულზე +28.80

შენიშვნა

ობიექტის მისამართი

ქ.თბილისი, ვაზისუბანი, I მ/რ, კორპუსი №9-ის მიმდებარედ (ს/კ 01.17.07.041.010)

დამკვეთი

შ.პ.ს. „სითი დეველოპმენტი 2018"

დამგეგმარებელი

თანამდებობა	ხელმოწერა	სახელი\გვარი
არქიტექტორი		ნ.ბარნაბიშვილი

ფორმატი **A1**

თბილისი 2021 წ

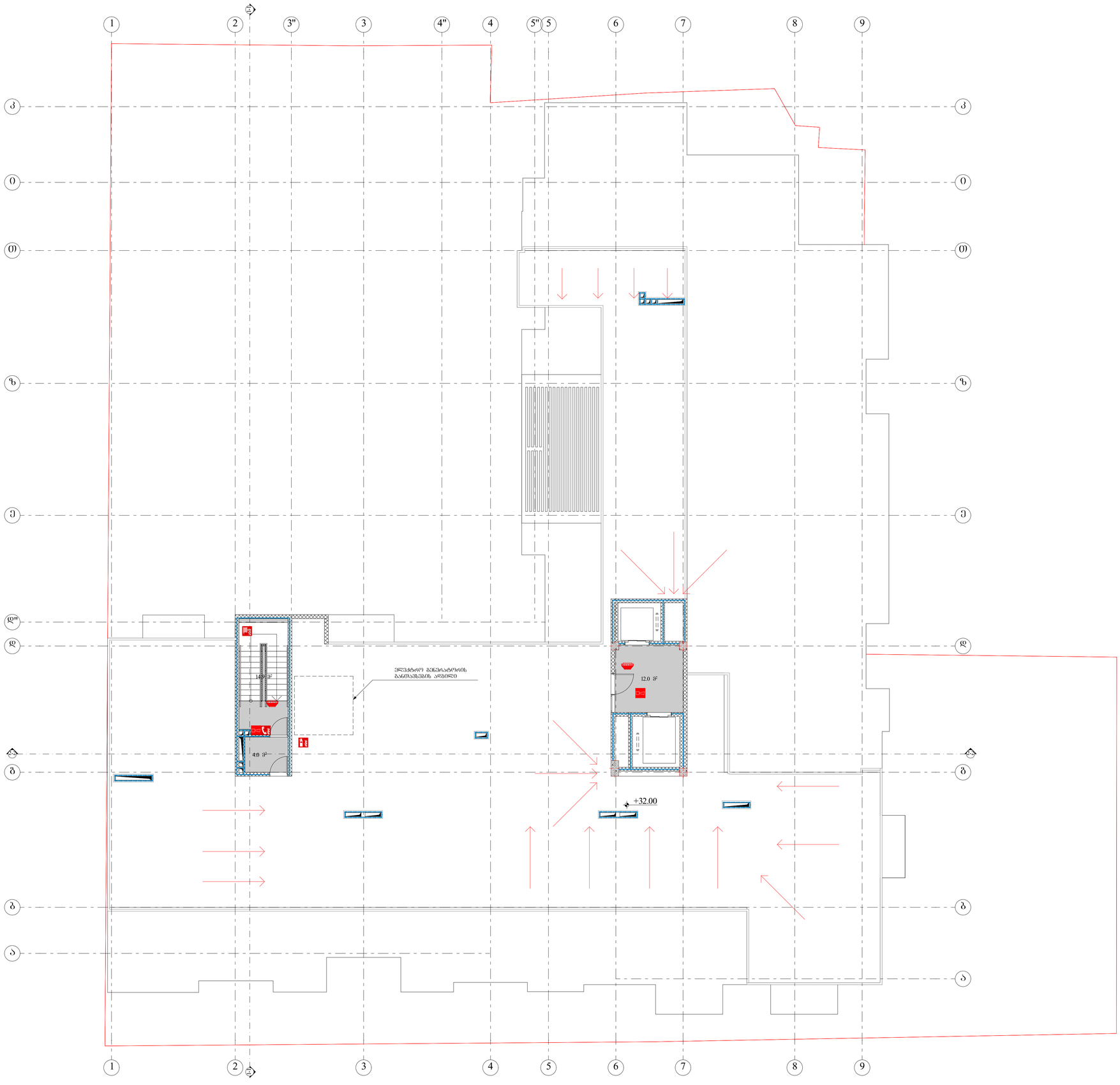

ნახაზის დასახელება

დაავებულობის გეგმა ნიშნულაზე +32.00

შენიშვნა

ობიექტის მისამართი

ქ.თბილისი, ვაზისუბანი, I მ/რ, კორპუსი №9-ის მიმდებარედ (ს/კ 01.17.07.041.010)

დამკვეთი

შ.პ.ს. „სითი დეველოპმენტი 2018"

დამგებმარებელი

თანამდებობა	ხელმოწერა	სახელი\გვარი
არქიტექტორი		ნ.პარნაბიშვილი

ფორმატი **A1**

თბილისი 2021 წ

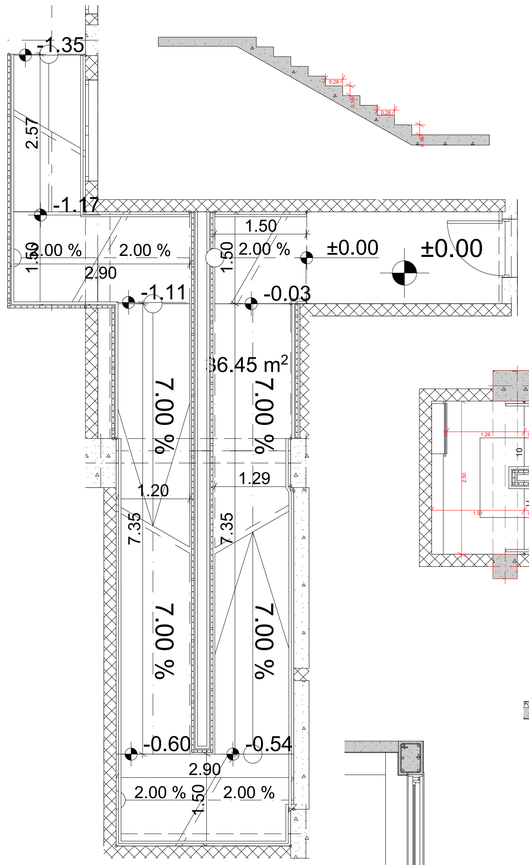

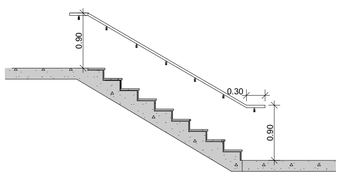

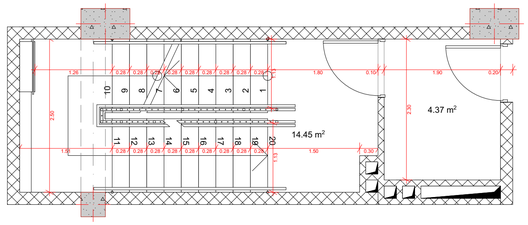

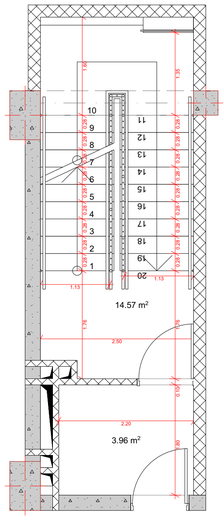

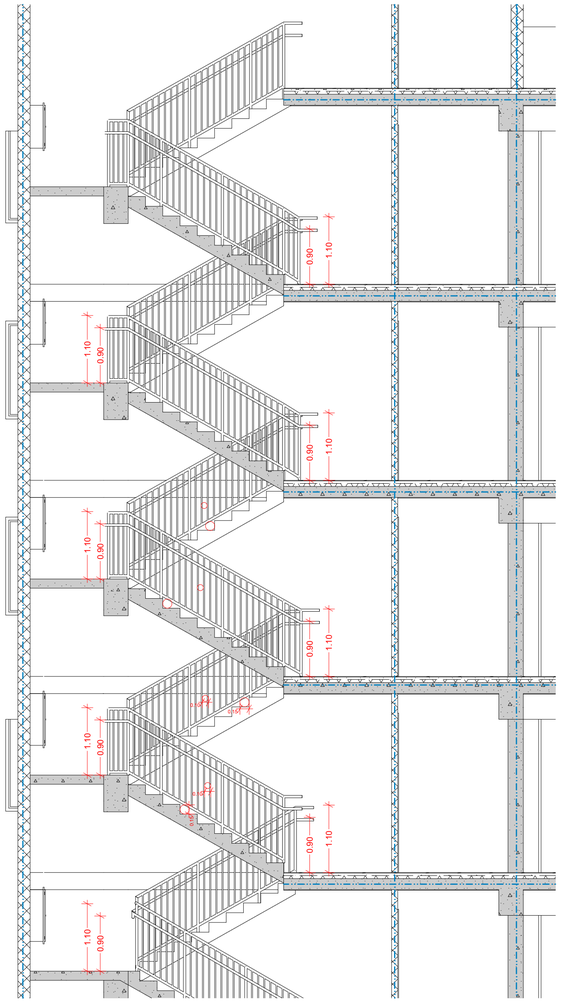

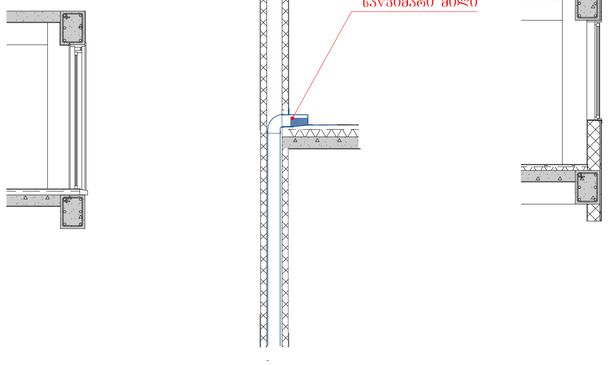

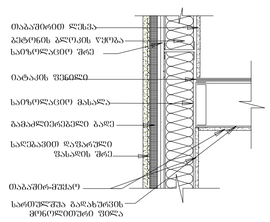

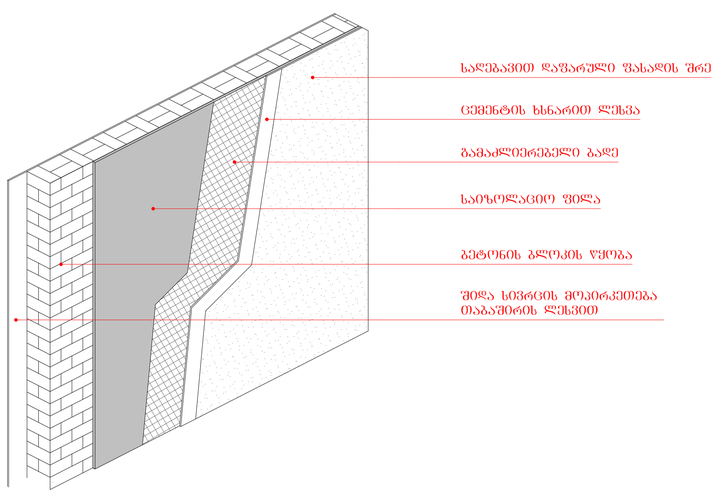

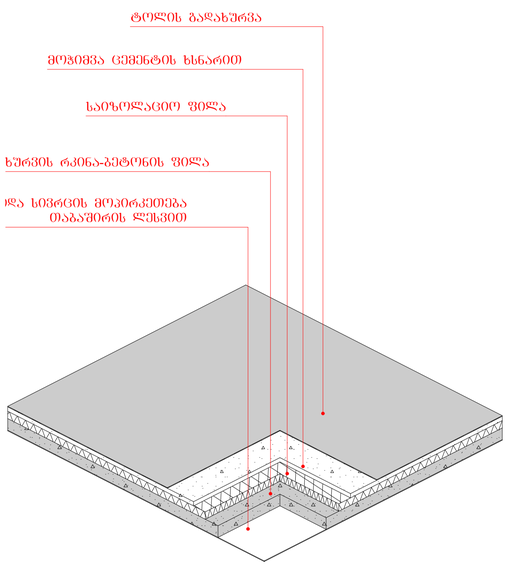

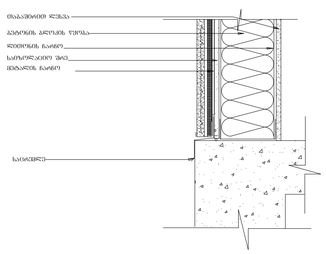

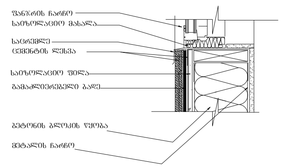

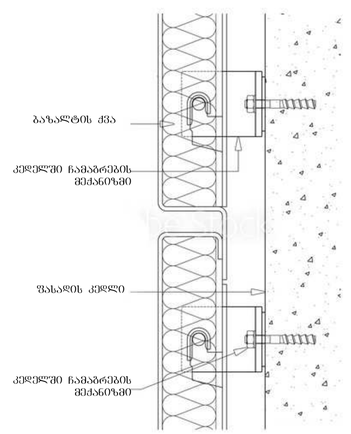

ნახაზის დასახელება

გზა-კიბის, კედლის, გაღახშრვის და ღიობის დეტალური ნახაზები

შენიშვნა

ობიექტის მისამართი

ქ.თბილისი, ვაზისუბანი, I მ/რ, კორპუსი №9-ის მიმდებარედ (ს/კ 01.17.07.041.010)

დამკვეთი

შ.პ.ს. „სითი დეველოპმენტი 2018"

დამგეგმარებელი

თანამდებობა	ხელმოწერა	სახელი\გვარი
არქიტექტორი		ნ.ჭარნაბიშვილი

მასშ. 1:50

ფორმატი **A1**

თბილისი 2021წ