# მიწის ნაკვეთის ტოპოგრაფიული გეგმა

ქალაქი თბილისი, ხეივანი დავით აღმაშენებლის, მე-12 კილომეტრი (ს/კ: 01.72.14.013.896)
შპს „ჯე-თი მოტორს“-ის (ს/ნ: 206276340) საკუთრებაში არსებული 8806 კვ.მ. არასასოფლო-სამეურნეო
დანიშნულების მიწის ნაკვეთის და მისი მიმდებარე ტერიტორიის ტოპოგრაფიული გეგმა

NEWMAX ARCHITECTURAL BUREAU

4627150
4627100
4627050
4627000
480950
481000
481050

## პირობითი აღნიშვნები

WGS 1984-ის კოორდინატთა სისტემის UTM პროექცია

| | | | |
|---|---|---|---|
| ბაზის წერტილი | ხის ღობე | წყალგაყვანილობა | |
| არაბაზის წერტილი | ლითონის ღობე | გაზი | |
| ფარდული | ქვის კედელი | კანალიზაცია | |
| შენებარე შენობა | კედელი | სანაპირე | |
| წაწყვეტილი ხაზი ფოთლოვან სქ ბუჩქი | ფილტი | სანაპირე | |
| სიმაღლეროვანი ბუჩქოვანი | რკინაბეტონი | კავშირგაბმულობა | |
| მცენარეთა ჯგუფი | საშუალოფილური ჯგუფი | ელ. ქსელები | |
| ბარე ტერიტორია | ელ. გადამცემი ხაზი | ტაბა | |

შენიშვნა: 1) გეგმაზე დატანილია საჯარო რეგისტრში რეგისტრირებული ნაკვეთის საზღვრები
2) ვინაიდან გეგმაზე დატანილია მხოლოდ რეგისტრირებული მიწისქვეშა კომუნიკაციები მათი მდებარეობების დაზუსტება მოხდეს ყველა კომუნიკაციის წარმომადგენლებთან


შპს „ნიუ მაქს“
საქართველო, თბილისი, მგალობლიშვილის ქ 3, ოფისი N3 ს/ნ 404957579
www.newmax.ge info@newmax.ge მობ / cell phone: +995 557 303030
LTD „NEW MAX“
N3 Office , 3 Mgaloblishvili str, Tbilisi, Georgia. ID: 404957579


| | | |
|---|---|---|
| დირექტორი: | | გ. კირკიტაძე |
| აზომა: | ლ. ბუაძე | დ. ბიჭიკაშვილი |
| დახაზა: | ლ. ბუაძე | დ. ბიჭიკაშვილი |
| მასშტაბი: 1:500 | | 03/08/2020 წ. |

NEWMAX ARCHITECTURAL BUREAU 404957579 GEORGIA. "NEW MAX" LTD

# გენ-გეგმა

მ.1:500

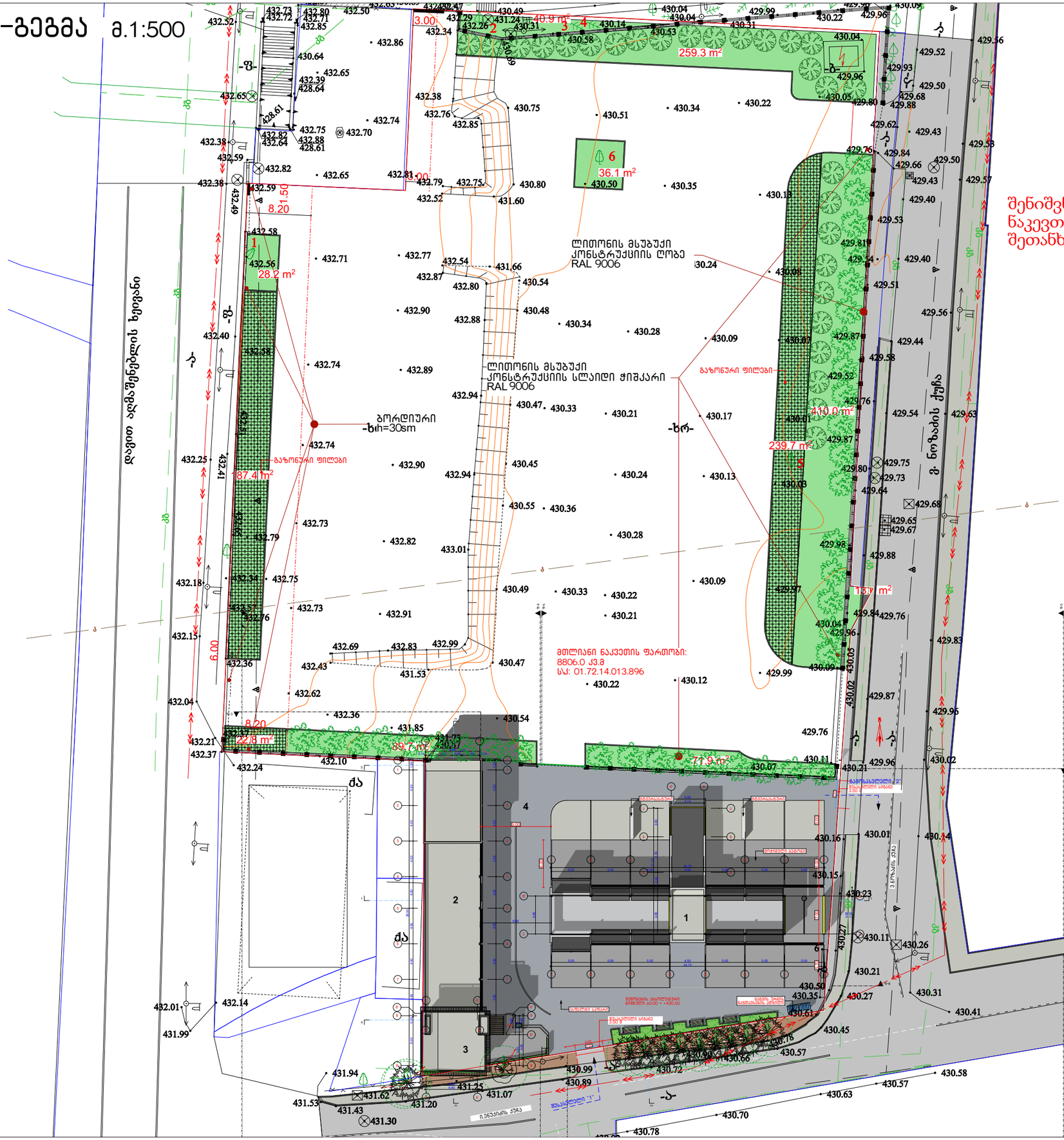


შენიშვნა: პროექტში შეყვანილია მიწის ნაკვეთზე AR1740447 განცხადებით შეთანხმებული ღობე

არქიტექტურული ნახაზი

პირობითი აღნიშვნები

ექსპლიკაცია

1 – ღია ავტოსამრეცხაო თვითმომსახურებისთვის
2 – დახურული ავტოსამრეცხაო
3 – კაფე
4 – შიდა გზა

სპეციფიკაცია

პირობითი აღნიშვნები

WGS 1984-ის პროექციის სისტემის UTM პროექცია

დამკვეთი: შპს "ჯი-თი მოტორს"

მისამართი: აღმაშენებლის ხეივანი მე-12 კილომეტრი

პროექტის სახელწოდება: ავტოსამრეცხაო კომპლექსი

| | |
|---|---|
| თანამდებობა | გვარი |
| პრ. ავტორი: | ირაკლი ბურძგლა |
| | ნიკა ხუტიაშვილი |
| თანაავტორი: | |
| შეასრულა: | ირაკლი ბურძგლა |
| | ნიკა ხუტიაშვილი |
| ხელმოწერა | |

| | |
|---|---|
| სტადია | |
| თარიღი | 2021 წ. |
| მასშტაბი: | 1:500 |
| ფურცლები | |

# გენ-გეგმა მ.1:200

71.9 m²

მტვერსასტური

მტვერსასტური

მოჭიმული ბეტონი

გამოსასვლელი "2"

შესასვლელი სიგანე 3.50 მ

შენობების აბსოლუტური ნიშნული ±0.00 = +430.50

ასფალტი საფარი

ნაგვის ურნის განთავსების ადგილი

შესასვლელი სიგანე 3.50 მ

შესასვლელი "1"

ი.ენუქიძის ქუჩა

ვ.ბოზაძის ქუჩა

შენიშვნა: პროექტში შეყვანილია მიწის ნაკვეთზე AR1740447 განცხადებით შეთანხმებული ღობე

## არქიტექტურული ნახაზი

## პირობითი აღნიშვნები

## ექსპლიკაცია

1 – ღია ავტოსამრეცხაო თვითმომსახურებისთვის
2 – დახურული ავტოსამრეცხაო
3 – კაფე
4 – შიდა გზა

## სპეციფიკაცია

| | |
|---|---|
| დამკვეთი: შპს "ჯი–თი მოტორს" | |
| მისამართი: ალმაშენებლის ხეივანი მე–12 კილომეტრი | |
| პროექტის სახელწოდება: ავტოსამრეცხაო კომპლექსი | |
| თანამდებობა | გვარი |
| პრ. ავტორი: | ირაკლი ბურძგლა |
| | ნიკა ხუტიაშვილი |
| თანაავტორი: | |
| შეასრულა: | ირაკლი ბურძგლა |
| | ნიკა ხუტიაშვილი |
| ხელმოწერა | |
| სტადია | |
| თარიღი | 2021 წ. |
| მასშტაბი: | 1:200 |
| ფურცლები | |