მრავალბინიანი საცხოვრებელი კომპლექსი

ქ. თბილისი, ალექსანდრე ყაზბეგის ქუჩა #34
ს/კ 01.14.03.040.220

ფურცელი	1

ნახაზის სათაური

გენ. გეგმა

შენიშვნები:

- ბინის ფართში არ შედის აივნის ფართი
- ტერიტორიის ანაზომი მოწოდებულია დამკვეთის მიერ
- ზომები მოცემულია მილიმეტრებში
- გათბობის ქვაბისა და კონდიცირების გარე ბლოკის ადგილი გამოყოფილია აივანებზე ან ფასადზე (დაფარული ცხაურით ან კედლით)

პირობითი აღნიშვნები

- ღერძის ხაზი
- რიგელი
- წითელი ხაზი
- იზოგიფსი
- გადახურვის ფილის ზედაპირის ნიშნული

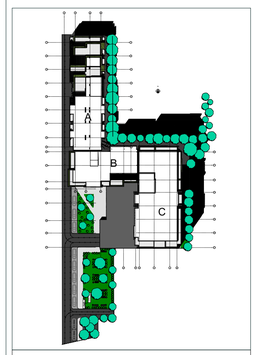

დამკვეთი

შ.პ.ს "იქსორი"

გაფრთხილება!

დოკუმენტი წარმოადგენს შ.პ.ს ა.ს.ს.ა-ს კუთვნილებას.

მისი კოპირება ან გავრცელება იკრძალება ა.ს.ს.ა-ს თანხმობის გარეშე.

ნახაზის გამოყენება შეიძლება მხოლოდ კონტრაქტით გათვალისწინებული პირობებით.

დირექტორი	გიორგი ხოსიტაშვილი
პროექტის ავტორი	ლევან ტურძელაძე
თანაავტორი	გიორგი ლომიძე
დაამუშავა	გიორგი ლომიძე
მასშტაბი	1:500
ფორმატი	A1
სტადია	არქიტექტურული ნაწილი
თარიღი	09/2021

A.S.S.A . ZAKARIADZE STR. TBILISI . GEORGIA .
PHONE: +(995) 598-167-167 .
MAIL: TEAMOFA.S.S.A@GMAIL.COM

ქალაქ თბილისის მუნიციპალიტეტის მერია
შპს თბილსერვის ჯგუფი
TBILISI MUNICIPALITY CITY HALL
TBILSERVICE GROUP LTD

წერილის ნომერი: **62-01212703589**
თარიღი: **27/09/2021**
პინი: **8116**

ადრესატი: შპს იქსორი ქავთარაძეზე
საიდენტიფიკაციო ნომერი: 405341447
მისამართი: საქართველო, ქ. თბილისი, საბურთალოს რაიონი, ლვოვის ქუჩა N63, სართ. 2, ბინა 2

გადაამოწმეთ: **document.municipal.gov.ge**

შ.პ.ს “თბილსერვის ჯგუფში” შემოსული თქვენი განცხადების პასუხად გაცნობებთ, რომ ქ.თბილისში რიცხულ არასასოფლო სამეურნეო დანიშნულების მიწის ნაკვეთზე, რომლის საკადასტრო კოდია: (01.14.03.040.220) გარე განათების ხაზობრივი ნაგებობა კოდით (01.00.167) არ ფიქსირდება (გარე განათების ხაზობრივი ნაგებობა განთავსებულია ნაკვეთის საზღვრებს გარეთ). აქედან გამომდინარე შ.პ.ს.“თბილსერვის ჯგუფი” წინააღმდეგი არ არის აწარმოოთ პროექტით დაგეგმილი სამშენებლო სამუშაოები. შეთანხმებული გენ გეგმა იხ. დანართის სახით.

დანართი: 1 ფურცელი.

ვეფხვია ბაძაღუა

შპს "თბილსერვის ჯგუფი"-დირექტორის მოადგილე (გარე განათების დარგში)

გამოყენებულია კვალიფიციური ელექტრონული ხელმოწერა/ ელექტრონული შტამპი

საქართველო, თბილისი 0119, ვანის ქ. 3
ტელ: +995 (32) 277 99 99
www.telasi.ge

ნომერი: 0909/674/21

თარიღი: 09/09/2021

შპს "იქსორი ქავთარაძეზე"-ს

ბატონ ვალერი ტურძელაზეს

ბატონო ვალერი,

თქვენი მიმდინარე წლის 8 სექტემბრის #0908/143/21 წერილის პასუხად გაცნობებთ, რომ აღნიშნულ მისამართზე (ს/კ -ზე : 01.14.03.040.220) , სს,,თელასის" ბალანსზე მყოფი 04/6/10 კვ-ის საკაბელო ქსელი არ გადის.

პატივისცემით,

ტექნიკური დირექტორის მ.შ ზვიად ვაშაკიძე

შემსრულებელი:

ვ. სისაური

ტელ:2-77-99-99-1-7881

სააქციო საზოგადოება "თელასი"

ქალაქ თბილისის მუნიციპალიტეტის მერია
შპს თბილსერვის ჯგუფი
TBILISI MUNICIPALITY CITY HALL
TBILSERVICE GROUP LTD

წერილის ნომერი: **62-01212582419**
თარიღი: **15/09/2021**
პინი: **3326**

ადრესატი: შპს იქსორი ქავთარაძეზე
საიდენტიფიკაციო ნომერი: 405341447
მისამართი: საქართველო, ქ. თბილისი, საბურთალოს რაიონი, ლვოვის ქუჩა N63, სართ. 2, ბინა 2

გადაამოწმეთ: **document.municipal.gov.ge**

შპს ,,იქსორი ქავთარაძეზე" დირექტორს
ბატონ ვალერი ტურძელაძეს

ბატონო ვალერი,
შპს ,,თბილსერვის ჯგუფში" 2021 წლის 13 სექტემბერს შემოსული თქვენი #10/01212562165-62 განცხადების პასუხად გაცნობებთ, რომ ჩვენი კომპანიის სანიაღვრე დეპარტამენტის წარმომადგენლების მიერ ადგილზე იქნა შესწავლილი ალ. ყაზბეგის გამზ. #34-ში მდებარე მიწის ნაკვეთი ს/კ 01.14.03.04O.220. გაირკვა, რომ აღნიშნულ ტერიტორიაზე ქალაქის მუნიციპალიტეტის მფლობელობაში არსებული სანიაღვრე ქსელი არ გადის.

ზაზა ბერიშვილი

შპს "თბილსერვის ჯგუფი"-სანიაღვრე და სადრენაჟე ქსელების ექსპლოატაციის დეპარტამენტი-დეპარტამენტის უფროსი

გამოყენებულია კვალიფიციური ელექტრონული ხელმოწერა/ელექტრონული შტამპი

თბილისი ენერჯი

მიცკევიჩის ქ. №18ა, თბილისი 0194, საქართველო
+995 (32) 237 64 93; info@te.ge; www.te.ge

№ 02-13-63894-21
17-09-2021

შპს "იქსორი ქავთარაძეზე"-ს დირექტორს
ბატონ ვალერი ტურძელაძეს

ბატონო ვალერ,

თქვენი მიმდინარე წლის 6 სექტემბრის №02-13-63894-21 განცხადების პასუხად, რომელიც ეხება ქ. თბილისი, ალ. ყაზბეგის გამზირი N34-ში მდებარე მიწის ნაკვეთზე (საკ.კოდი №01.14.03.040.220) გაზსადენების მდებარეობის შესახებ ინფორმაციის მოწოდებას, წარმოგიდგენთ აღნიშნულ ტერიტორიაზე მილსადენების განლაგების სქემატურ ნახაზს კომპანიაში არსებული მონაცემთა ბაზის მიხედვით.

დანართი: სქემატური ნახაზი-1 ფურცელი.

პატივისცემით,

გიგლა თამაზაშვილი
დირექტორი ტექნიკურ საკითხებში

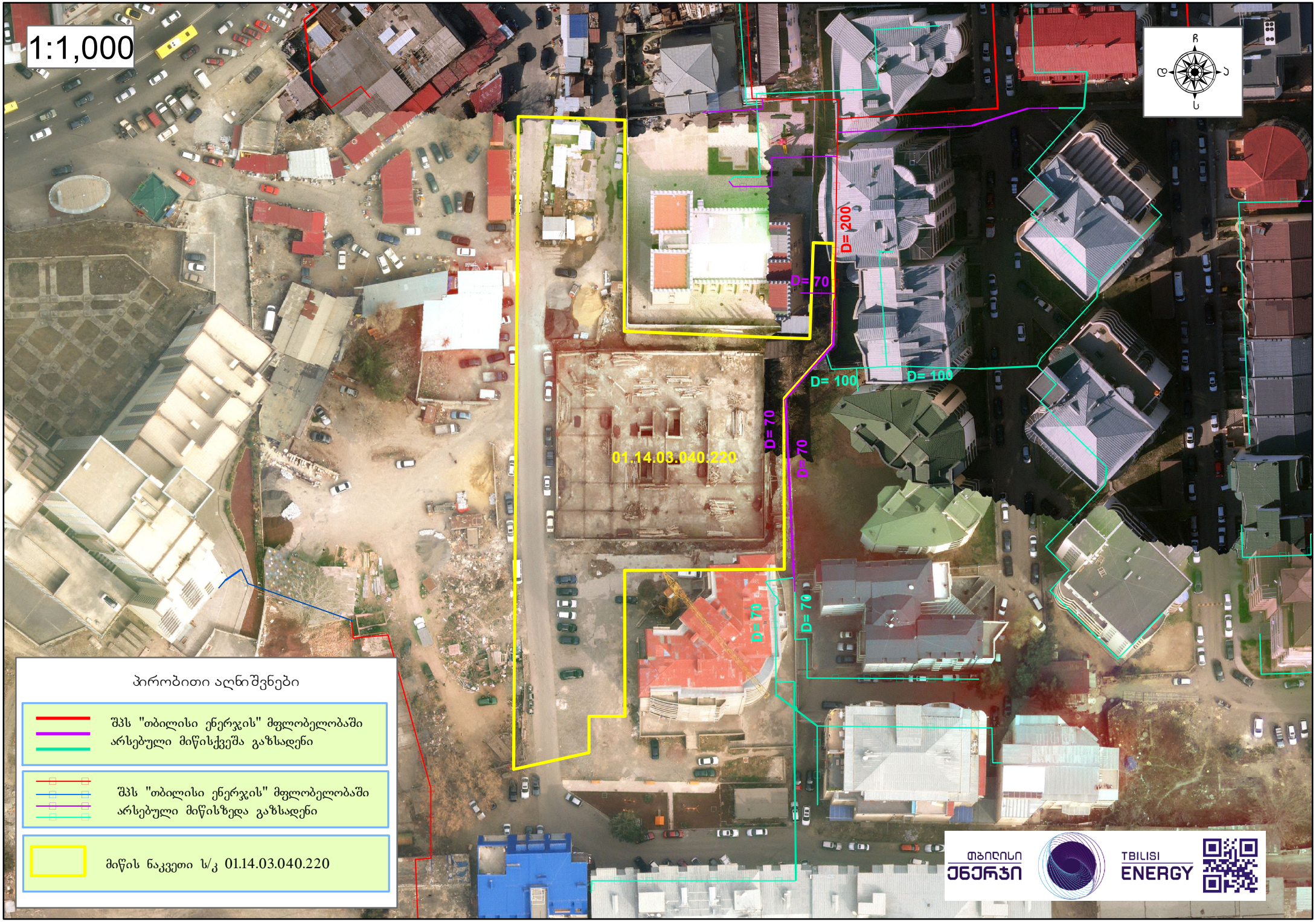
1:1,000
ჩ
დ
ა
ს
D= 200
D= 70
D= 100
D= 100
D= 70
D= 70
D= 70
D= 70
01.14.03.040.220
პირობითი აღნიშვნები
შპს "თბილისი ენერჯის" მფლობელობაში არსებული მიწისქვეშა გაზსადენი
შპს "თბილისი ენერჯის" მფლობელობაში არსებული მიწისზედა გაზსადენი
მიწის ნაკვეთი ს/კ 01.14.03.040.220
თბილისი ენერჯი
TBILISI ENERGY