მწვანე ნარგავეიბის ხარისხობრივი შეფასების საექპერტო დასკვნა

თარიღი	***10.11.2021***	***555 967 200*** ***beqa_berdzenisvhili@yahoo.com***
დამკვეთი	შპს ალგანი **(ს/ნ** 202246097)	
ნაკვეთის მეპატრონე	შპს ალგანი **(ს/ნ** W40854973)	
მისამართი	ქ. თბილისი გიორგი სააკაძის II გასასვლელი N8	
მეთოდოლოგია	ტაქსაცია	
ს/კ	01.10.13.016.139	

ობიექტის შესახებ

ობიექტი მდებარეობს სააკაძის გასასვლელში, მცენარეები შეფასდა ტაქსაციური მეთოდით და ვიზუალურად. მწვანე ნარგავების სახეობის იდენტიფიცირება მოხდა მსოფლიო და ადგილობრივი ფლორების მონაცემთა ბაზებზე დაყრდნობით.

#	სახეობა	ს/ფ	დიამეტრი (1,3 მ-ზე)	დიამეტრი (0,1 მ-ზე)	ასაკი*	მცენარის მდგომარეობა	შენიშვნა
1	Nerium oleander ოლეანდრა	ბუჩქი		4		ჯანსაღი	ექვემდებარება გადარგვას
2	Ligustrum lucidum პრიალა კვიდო	ხე		6		ჯანსაღი	ექვემდებარება გადარგვას
3	Laurucerasus oficinale წყავი	ბუჩქი		4		ჯანსაღი	ხილკენკროვანი
4	Ligustrum lucidum პრიალა კვიდო	ხე		6		ჯანსაღი	ექვემდებარება გადარგვას
5	Laurucerasus oficinale წყავი	ბუჩქი		4		ჯანსაღი	ხილკენკროვანი
6	Ligustrum lucidum პრიალა კვიდო	ხე		8		ჯანსაღი	ექვემდებარება გადარგვას
7	Laurucerasus oficinale წყავი	ბუჩქი		4		ჯანსაღი	ხილკენკროვანი
8	Ligustrum lucidum პრიალა კვიდო	ხე		6		ჯანსაღი	ექვემდებარება გადარგვას
9	Laurucerasus oficinale წყავი	ბუჩქი		4		ჯანსაღი	ხილკენკროვანი
10	Ligustrum lucidum პრიალა კვიდო	ხე		8		ჯანსაღი	ექვემდებარება გადარგვას
11	Laurucerasus oficinale წყავი	ბუჩქი		4		ჯანსაღი	ხილკენკროვანი

12	Ligustrum lucidum პრიალა კვიდო	ხე		6		ჯანსაღი	ექვემდებარება გადარგვას
13	Laurucerasus oficinale წყავი	ბუჩქი		4		ჯანსაღი	ხილკენკროვანი
14	Ligustrum lucidum პრიალა კვიდო	ხე		6		ჯანსაღი	ექვემდებარება გადარგვას
15	Nerium oleander ოლეანდრა	ბუჩქი		4		ჯანსაღი	ექვემდებარება გადარგვას
16	Laurucerasus oficinale წყავი	ბუჩქი		4		ჯანსაღი	ხილკენკროვანი
17	Nerium oleander ოლეანდრა	ბუჩქი		4		ჯანსაღი	ექვემდებარება გადარგვას
18	Laurucerasus oficinale წყავი	ბუჩქი		4		ჯანსაღი	ხილკენკროვანი
19	Nerium oleander ოლეანდრა	ბუჩქი		4		ჯანსაღი	ექვემდებარება გადარგვას
20	Laurucerasus oficinale წყავი	ბუჩქი		4		ჯანსაღი	ხილკენკროვანი
21	Nerium oleander ოლეანდრა	ბუჩქი		4		ჯანსაღი	ექვემდებარება გადარგვას
22	Laurucerasus oficinale წყავი	ბუჩქი		4		ჯანსაღი	ხილკენკროვანი
23	Nerium oleander ოლეანდრა	ბუჩქი		4		ჯანსაღი	ექვემდებარება გადარგვას
24	Laurucerasus oficinale წყავი	ბუჩქი		4		ჯანსაღი	ხილკენკროვანი
25	Nerium oleander ოლეანდრა	ბუჩქი		4		ჯანსაღი	ექვემდებარება გადარგვას
26	Thuja occifinalis დასავლეთის ტუია	ბუჩქი		3		ჯანსაღი	ექვემდებარება გადარგვას
27	Thuja occifinalis დასავლეთის ტუია	ბუჩქი		3		ჯანსაღი	ექვემდებარება გადარგვას
28	Thuja occifinalis დასავლეთის ტუია	ბუჩქი		3		ჯანსაღი	ექვემდებარება გადარგვას
29	Thuja occifinalis დასავლეთის ტუია	ბუჩქი		3		ჯანსაღი	ექვემდებარება გადარგვას
30	Thuja occifinalis დასავლეთის ტუია	ბუჩქი		3		ჯანსაღი	ექვემდებარება გადარგვას
31	Thuja occifinalis დასავლეთის ტუია	ბუჩქი		3		ჯანსაღი	ექვემდებარება გადარგვას
32	Thuja occifinalis დასავლეთის ტუია	ბუჩქი		3		ჯანსაღი	ექვემდებარება გადარგვას
33	Thuja occifinalis დასავლეთის ტუია	ბუჩქი		3		ჯანსაღი	ექვემდებარება გადარგვას
34	Thuja occifinalis დასავლეთის ტუია	ბუჩქი		3		ჯანსაღი	ექვემდებარება გადარგვას
35	Thuja occifinalis დასავლეთის ტუია	ბუჩქი		3		ჯანსაღი	ექვემდებარება გადარგვას
36	Thuja occifinalis დასავლეთის ტუია	ბუჩქი		3		ჯანსაღი	ექვემდებარება გადარგვას
37	Thuja occifinalis დასავლეთის ტუია	ბუჩქი		3		ჯანსაღი	ექვემდებარება გადარგვას

38	Thuja occifinalis დასავლეთის ტუია	ბუჩქი		3		ჯანსაღი	ექვემდებარება გადარგვას
39	Thuja occifinalis დასავლეთის ტუია	ბუჩქი		3		ჯანსაღი	ექვემდებარება გადარგვას
40	Thuja occifinalis დასავლეთის ტუია	ბუჩქი		3		ჯანსაღი	ექვემდებარება გადარგვას
41	Thuja occifinalis დასავლეთის ტუია	ბუჩქი		3		ჯანსაღი	ექვემდებარება გადარგვას
42	Thuja occifinalis დასავლეთის ტუია	ბუჩქი		3		ჯანსაღი	ექვემდებარება გადარგვას
43	Thuja occifinalis დასავლეთის ტუია	ბუჩქი		3		ჯანსაღი	ექვემდებარება გადარგვას
44	Thuja occifinalis დასავლეთის ტუია	ბუჩქი		3		ჯანსაღი	ექვემდებარება გადარგვას
45	Thuja occifinalis დასავლეთის ტუია	ბუჩქი		3		ჯანსაღი	ექვემდებარება გადარგვას
46	Thuja occifinalis დასავლეთის ტუია	ბუჩქი		3		ჯანსაღი	ექვემდებარება გადარგვას
47	Ligustrum sp კვიდო	ბუჩქი		4		ჯანსაღი	ექვემდებარება გადარგვას
48	Nerium oleander ოლეანდრა	ბუჩქი		4		ჯანსაღი	ექვემდებარება გადარგვას

საერთო დასკვნა

დამკვეთის მიერ მითითებულ საკადასტრო ტერიტორიაზე შეფასდა 43 მწვანე ნარგავი,
<u>ხილკენკროვან კატეგორიას მიეკუთვნება:</u> წყავი N3 N5 N7 N9 N11 N13 N16 N18 N20 N22 N24.
<u>ექვემდებარება გადარგვას</u>: პრიალა კვიდო N2 N4 N6 N8 N10 N12 N14, კვიდო (sp.) N47 ოლეანდრა N1 N15 N17 N19 N21 N23, ტუია N(26-46)

25 სმ მდე ღეროს დიამეტრის მქონე მცენარეების გადარგვის მეთოდოლოგია:
გადარგვა, შესაძლებელია ჩატარდეს მცენარის არასავეგეტაციო პერიოდში (მარტის მეორე ნახევარი - აპრილი) შემოდგომით (ოქტომბერი - ნოემბრის პირველი ნახევარი), ალტერნატიულ ადგილზე აგროტექნიკური ღონისძიებების სრული დაცვით (გადასარგავი მცენარის დიამეტიდან გამომდინარე შესაბამისი სიღრმის ორმოს მომზადება, გადასარგავი მცენარის ამოღება ბელტის დაუშლელად და გადარგვა წინასწარ მომზადებულ ორმოში, საჭიროების შემთხვევაში მცენარის გასხვლა - ფორმირება, სარწყავი ჯამის გაკეთება, დარგვის შემდეგ მცენარის ინტენსიური მორწყვა).
25 სმ ზე მეტი ღეროს დიამეტრი მქონე მერქნიანი მცენარის გადარგვისთვის საჭიროა შესაბამისი ტექნიკის გამოყენებით უფლება მისილი პირის მიერ შედგენილი რეგლამენტის საფუძველზე გადაირგოს მწვანე ნარგავი.

დამოუკიდებელი ექსპერტი

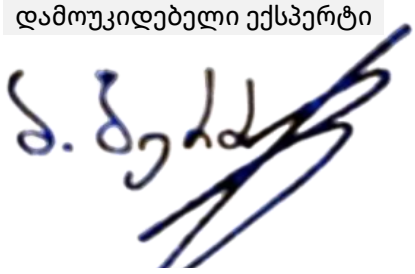

ბექა ბერძენიშვილი

.



.








Kani
Aesthetic

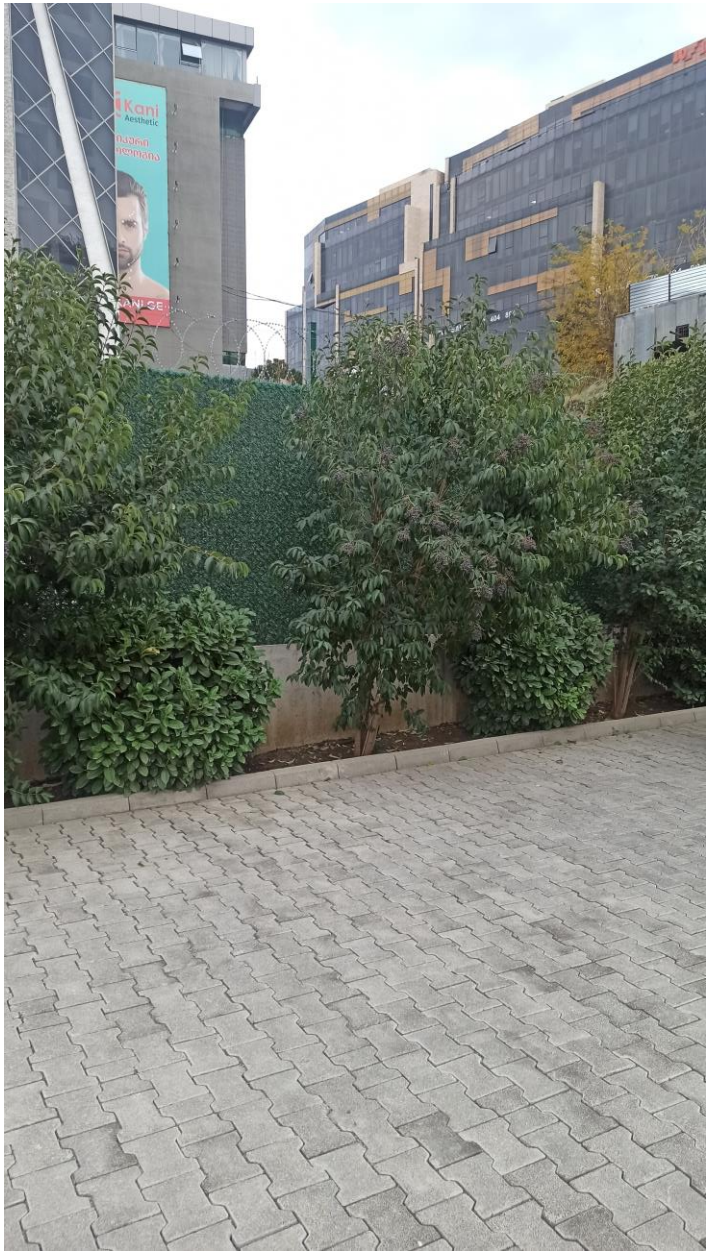
Kani
Aesthetic

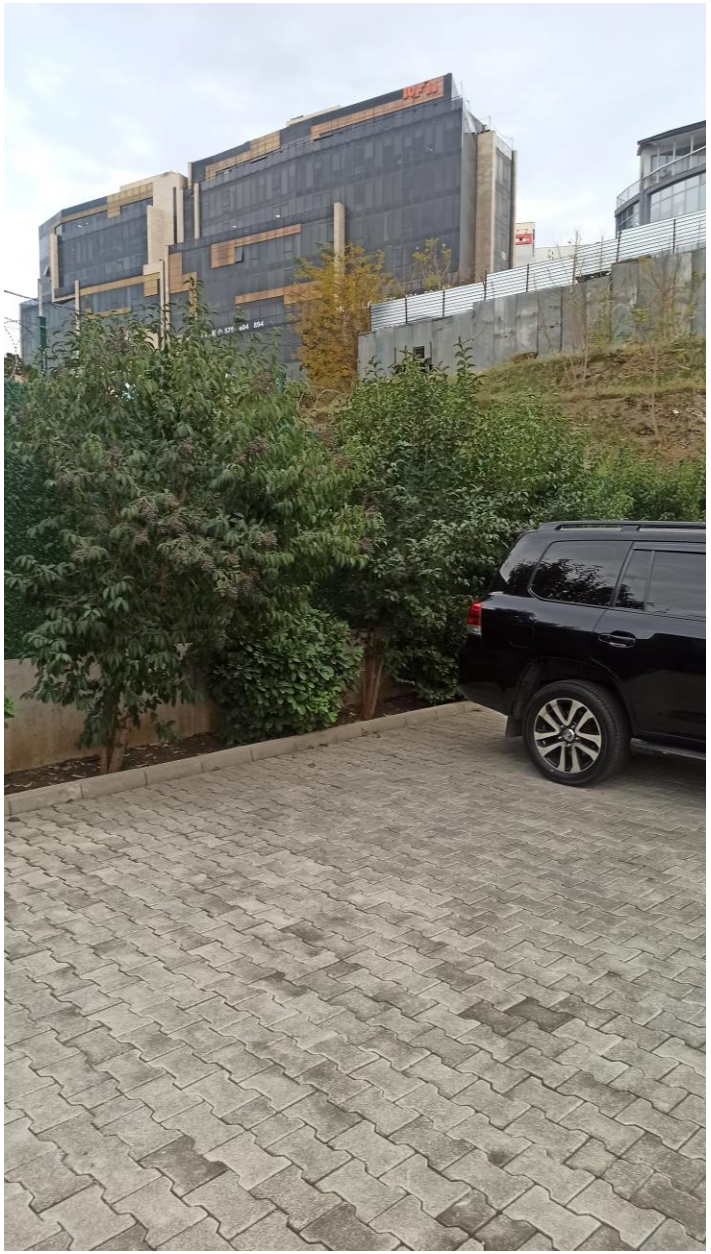

.


WWW.KANI.GE

.


WWW.KANI.GE

.



.



.



.



.



.





.



.



.

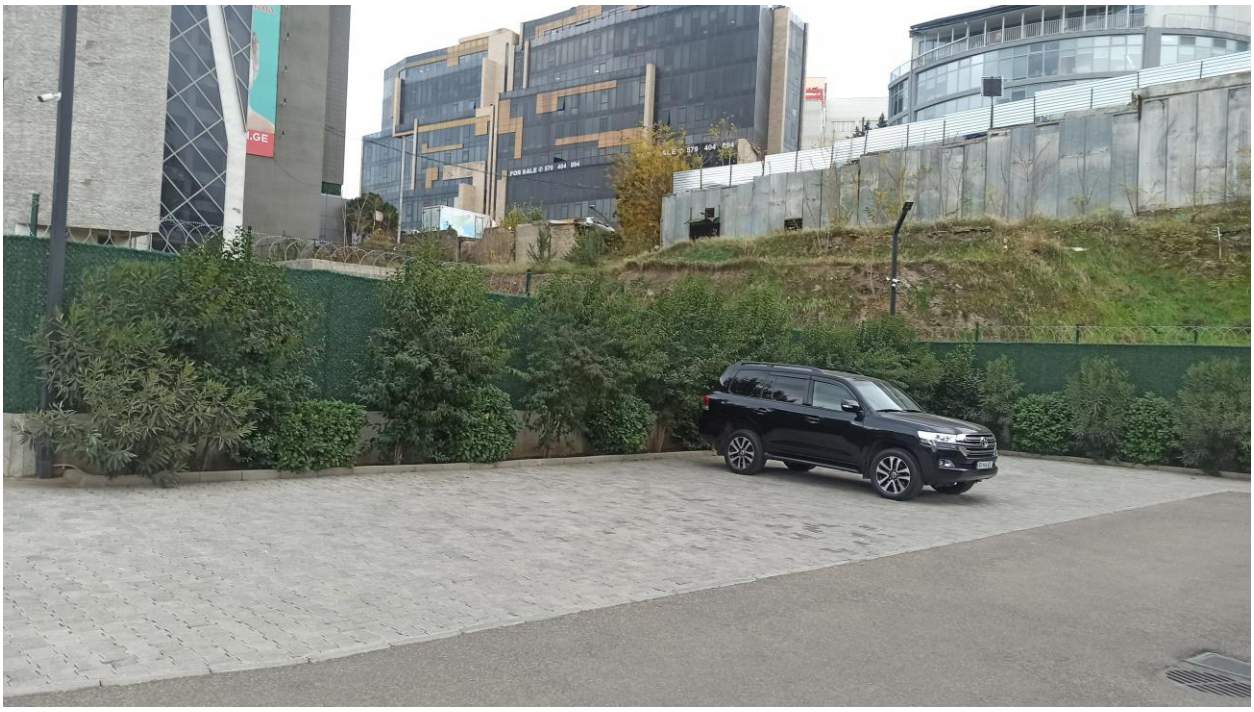

.



.



მიწის ნაკვეთის ტოპოგრაფიული აზომვითი ნახაზი



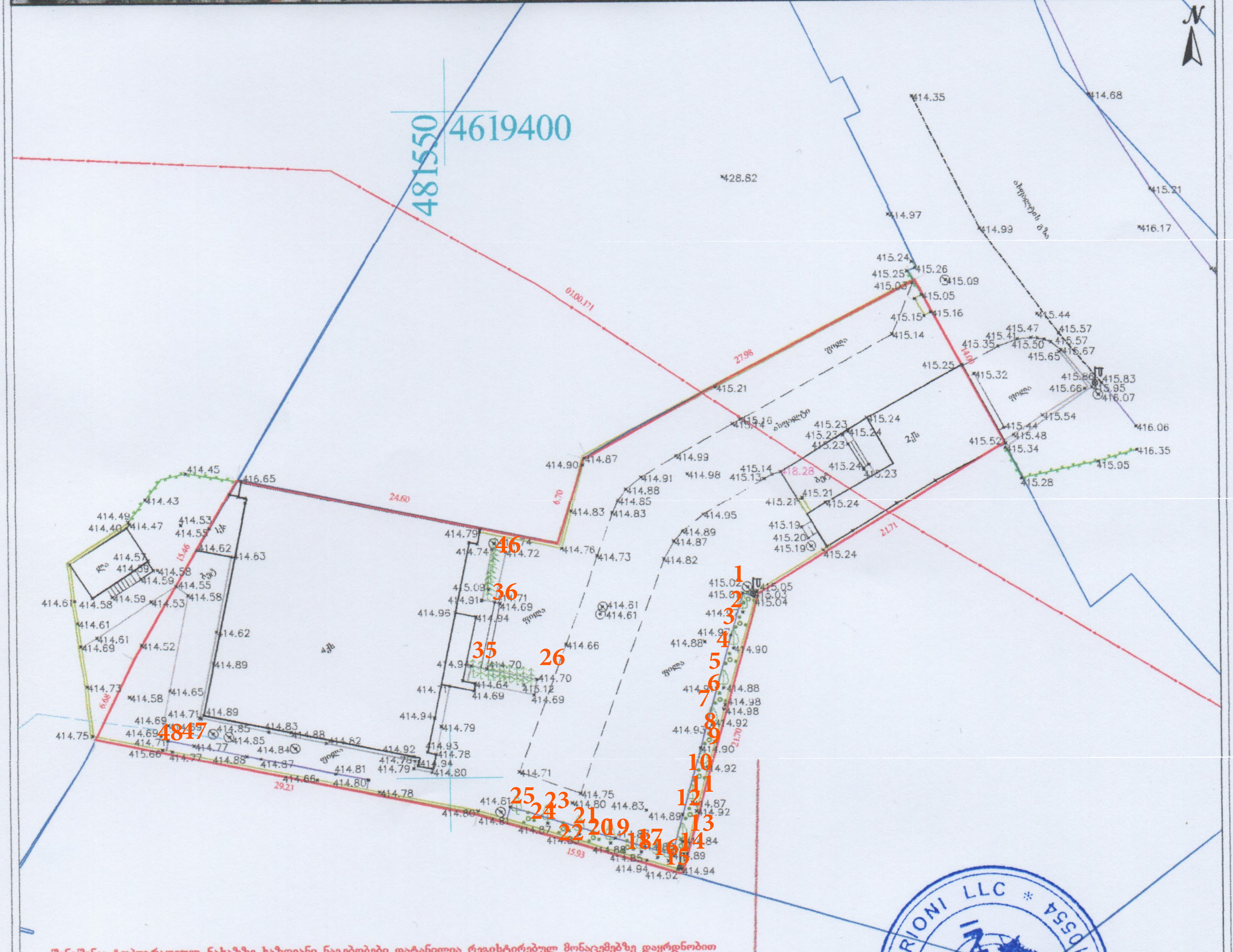

შენიშვნა: ტოპოგრაფიულ ნახაზზე ხაზოვანი ნაგებობები დატანილია რეგისტრირებულ მონაცემებზე დაყრდნობით

პირობითი აღნიშვნები	შენიშვნა: მიწის სამუშაოები შეათანხმეთ შესაბამის კომუნიკაციის წარმომადგენლებთან			პროექცია UTM 38N საკოორდინატო სისტემა WGS 84
მიწისქვეშა კომუნიკაციები	ნაკვეთის საზღვარი	ბუჩქი	ცოცხალი ღობე	ღობე
	სამეზობლო საზღვარი	გაზონი	ხეების რიგი	ბორდიური
კანალიზაცია	შენობა	სამეთვალყურეო ჭები	ტრანსფორმატორი	ბეტონი
	არკა	ძეგლი	რადიო ან ტელე ანძა	კედელი
დენის კაბელი	ფარდული	შადრევანი	ლამპიონები	საყრდენი კედელი
	კიბე			
გაზის მილი	ფოთლოვანი ხე	ონკანი	ელექტრო ბოძი	ბილიკი
წყლის მილი	წიწვოვანი ხე	წყარო ან ჭა	რკინიგზა	გზის კონტური
	ხეხილის ხე	ბენზინგასამართი სადგური	იზოჰიფსი	ფლატე
კავშირგაბმულობა	პალმა	მაღალი ძაბვის გადამცემი	მთავარი იზოჰიფსი	წყლის კონტური

შპს „ორიონი" Ltd"orioni"		
ქ. თბილისი,	ტელ: +995 557-51-51-15	E-mail: Ltdorioni@mail.ru
დირექტორი		მ. ცინცაძე
კომპ.		ზ. ცინცაძე
აზომა		მ. ცინცაძე
მისამართი	ქალაქი თბილისი, გიორგი ხაჩაძის II გასასვლელი, №8, ს/კ01.10.13.016.139	
	მაშტაბი 1:500	14.10.2021

ORIONI LLC * 400010554 *

მიწის ნაკვეთის ტოპოგრაფიული აზომვითი ნახაზი



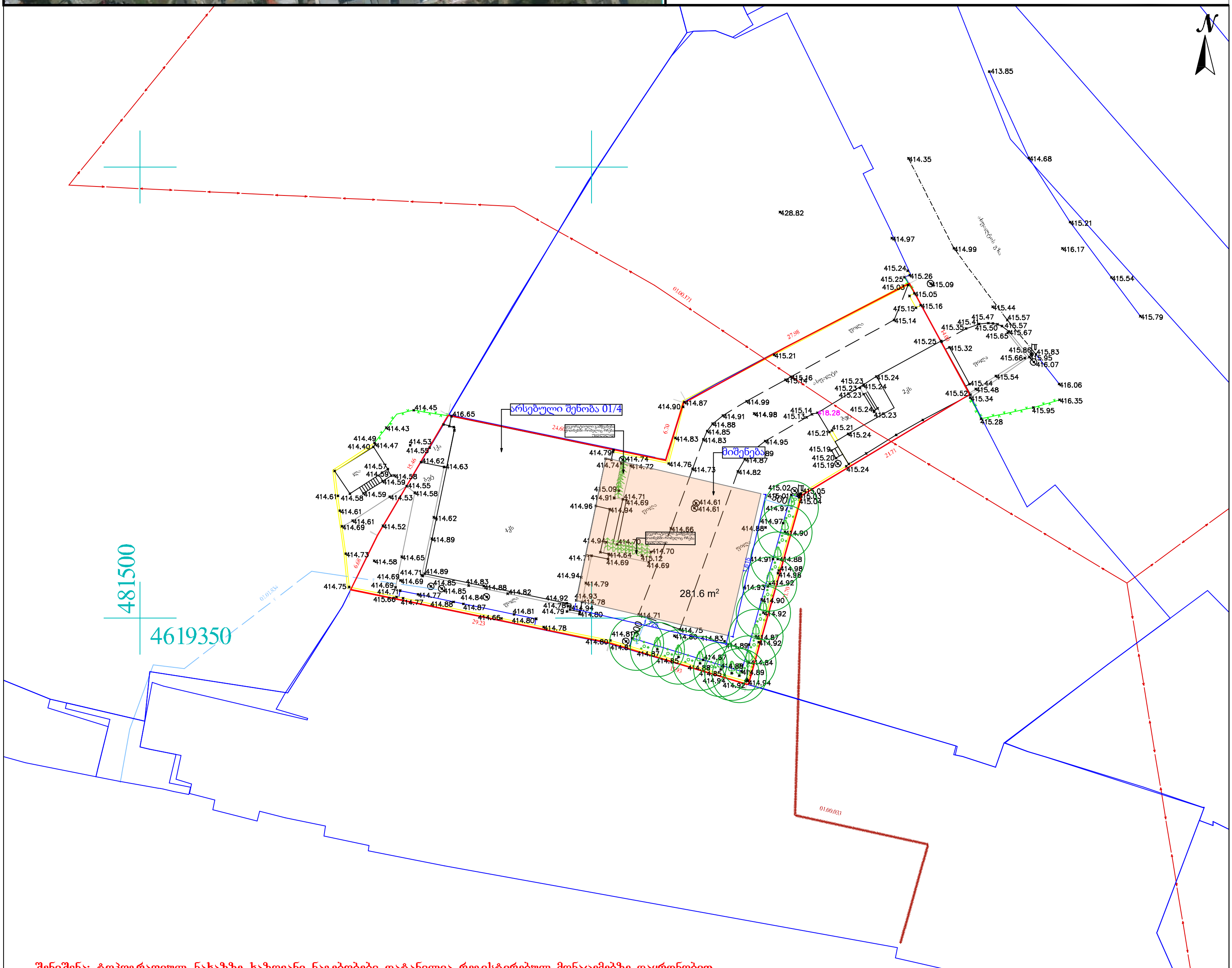

შენიშვნა: ტოპოგრაფიულ ნახაზზე ხაზოვანი ნაგებობები დატანილია რეგისტირებულ მონაცემებზე დაყრდნობით

პირობითი აღნიშვნები	შენიშვნა: მიწის სამუშაოები შეათანხმეთ შესაბამის კომუნიკაციის წარმომადგენლებთან							პროექცია UTM 38N საკოორდინატო სისტემა WGS 84	
მიწისქვეშა კომუნიკაციები		ნაკვეთის საზღვარი სამეზობლო საზღვარი		ბუჩქი		ცოცხალი ღობე		ღობე	
კანალიზაცია		გაზონი		ხეების რიგი		ბორდიური			
დენის კაბელი		შენობა		სამეთვალყურეო ჭები		ტრანსფორმატორი		ბეტონი	
გაზის მილი		არკა		ძეგლი		რადიო ან ტელე ანძა		კედელი	
წყლის მილი		ფარდული		შადრევანი		ლამპიონები		საყრდენი კედელი	
კავშირგაბმულობა		კიბე		ონკანი		ელექტრო ბოძი		ბილიკი	
		ფოთლოვანი ხე		წყარო ან ჭა		რკინიგზა		გზის კონტური	
		წიწვოვანი ხე		ბენზინგასამართი სადგური		იზოჰიფსი		ფლატე	
		ხეხილის ხე		მაღალი ძაბვის გადამცემი		მთავარი იზოჰიფსი		წყლის კონტური	
		პალმა							

შპს,,ორიონი"
ქ. თბილისი, მტკვრის ქუჩა №4

Ltd"orioni"
მობ: +995 557-51-51-15
E-mail: Ltdorioni@mail.ru

დირექტორი	[signature]	მ. ცინცაძე
კომპ. უზრუნველყოფა	[signature]	ზ. ცინცაძე
აზომა	[signature]	მ. ცინცაძე
მისამართი	ქალაქი თბილისი, გიორგი სააკაძის II გასასვლელი, №8, ს/კ.01.10.13.016.139	
	მაშტაბი 1:500	14.10.2021

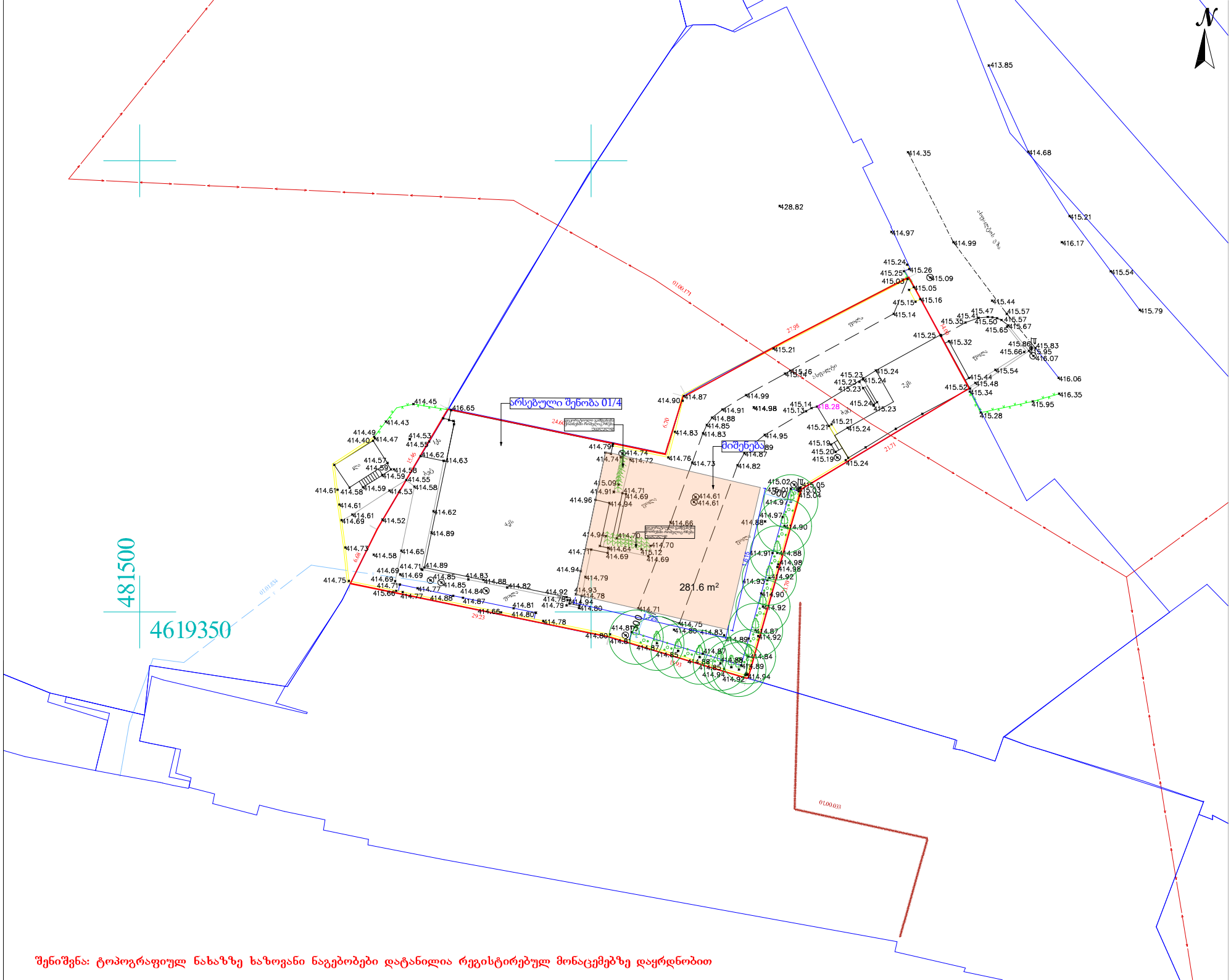

შენიშვნა: ტოპოგრაფიულ ნახაზზე ხაზოვანი ნაგებობები დატანილია რეგისტრირებულ მონაცემებზე დაყრდნობით