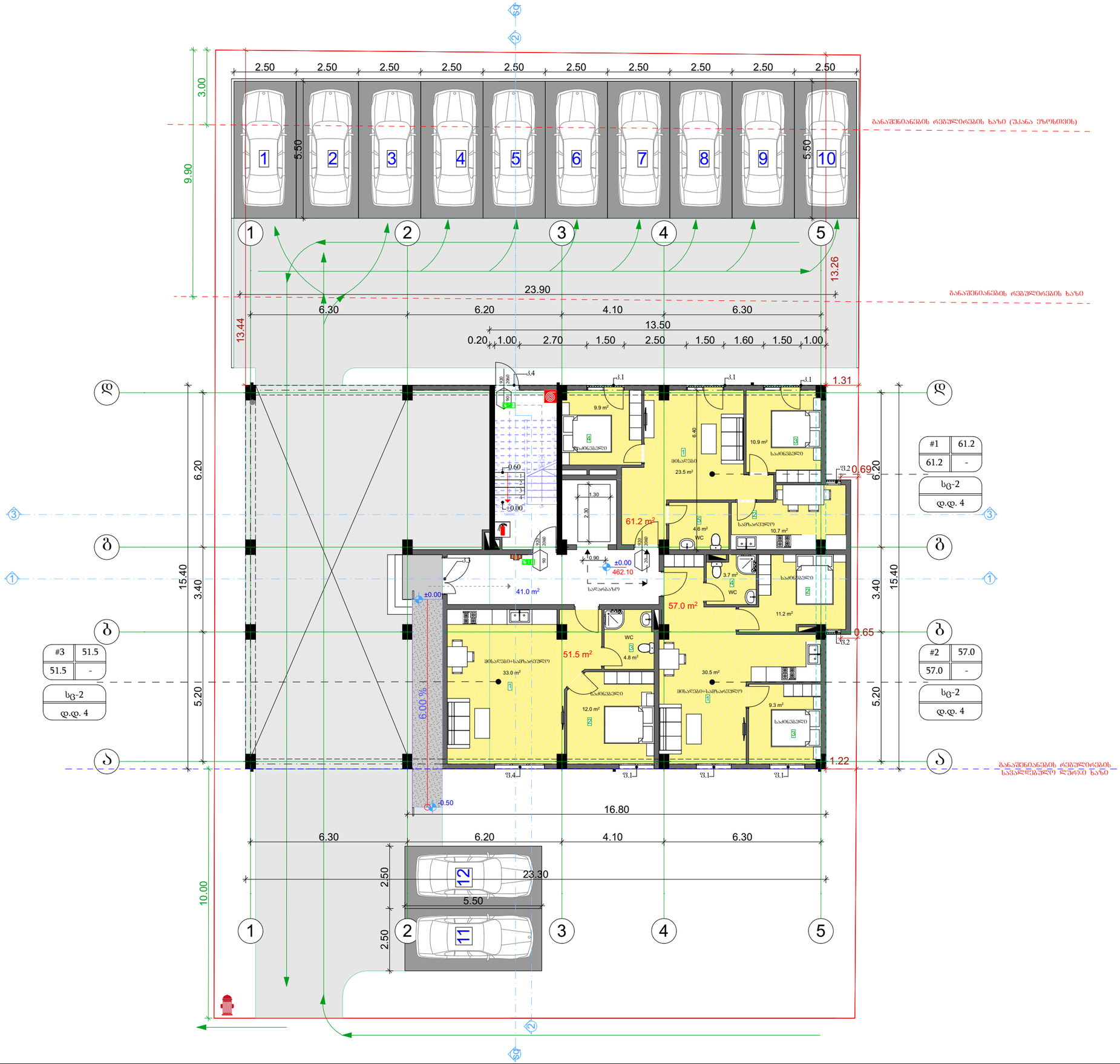

შ.პ.ს. "ბიემჯი გრუპ"

L.T.D "BMG GROUP"

GEORGIA SURVEY TEAM BMG

ს/კ 406128239

შარტავას ქ. №14

598 66 70 70

557 98 08 99

groupbmg@yahoo.com

ექსპლიკაცია

ბინა №1

1. მისაღები——23.5კვ/მ
2. სამზარეული—10.7კვ/მ
3. საძინებელი—10.9კვ/მ
4. საძინებელი—9.9კვ/მ
5. WC—4.6კვ/მ

ბინა №2

1. მისაღები+სამზარეული——30.5კვ/მ
2. საძინებელი—11.2კვ/მ
3. საძინებელი—9.3კვ/მ
4. WC—3.7კვ/მ

ბინა №3

1. მისაღები+სამზარეული——33.0კვ/მ
2. საძინებელი—12.0კვ/მ
3. WC—4.8კვ/მ

შენიშვნა: ბინის საერთო ფართი დაანგარიშებულია შიდა გამყოფი ტიხრების ჩათვლით

ს/კ 01.72.14.037.338

ობიექტის მისამართი	ქ.თბილისი, სოფელი დიღომი, ნინო აბაშიძე-ორბელიანის ქუჩა №41
ნახაზის დასახელება	გეგმა 0.00 ნიშნულზე

ტექნიკური დირექტორი		ზაზა ბასილაძე
არქიტექტორი		გიორგი ყიფშიძე
დაინტერესებული პირი		შ.პ.ს. "კაპიტალ ქონსთრაქშენი"
მასშტაბი	1:100	ფურცელი A - 3
თარიღი	2021წ.	

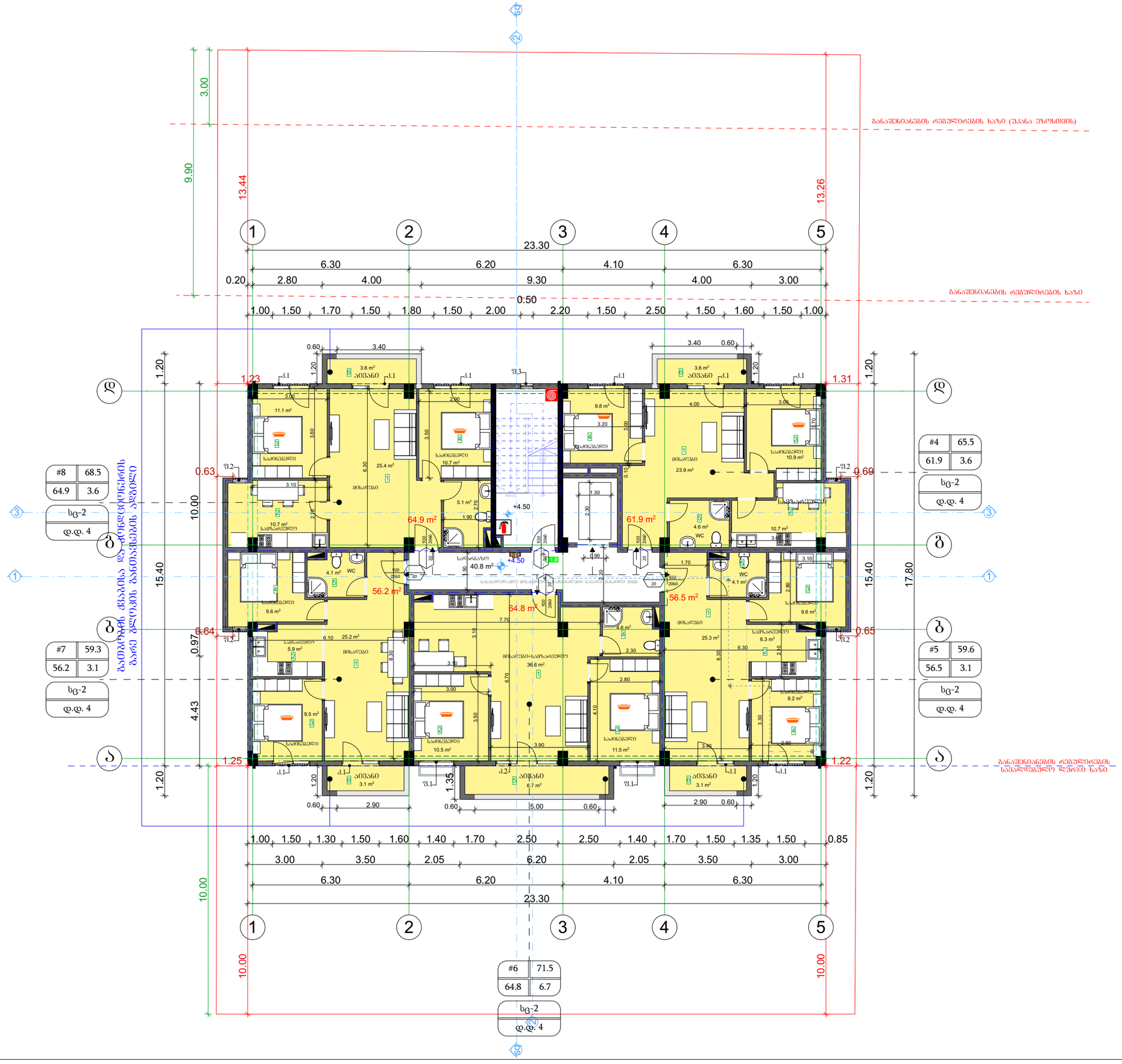

შ.პ.ს. "ბიემჯი გრუპ"

L.T.D "BMG GROUP"

ს/კ 406128239

შარტავას ქ. №14

598 66 70 70

557 98 08 99

groupbmg@yahoo.com

ექსპლიკაცია

ბინა №4

1. მისაღები——23.9კვ/მ
2. სამზარეულო---10.7კვ/მ
3. საძინებელი---10.9კვ/მ
4. საძინებელი---9.8კვ/მ
5. WC---4.6კვ/მ
6. აივანი---3.6კვ/მ

ბინა №5

1. მისაღები——25.3კვ/მ
2. სამზარეულო---6.3კვ/მ
3. საძინებელი---9.6კვ/მ
4. საძინებელი---9.2კვ/მ
5. WC---4.1კვ/მ
6. აივანი---3..1კვ/მ

ბინა №6

1. მისაღები+სამზარეულო——36.6კვ/მ
2. საძინებელი---10.5კვ/მ
3. საძინებელი---11.5კვ/მ
4. WC---4.6კვ/მ
5. აივანი---6.7კვ/მ

ბინა №7

1. მისაღები——25.2კვ/მ
2. სამზარეულო---5.9კვ/მ
3. საძინებელი---9.5კვ/მ
4. საძინებელი---9.6კვ/მ
5. WC---4.1კვ/მ
6. აივანი---3.1კვ/მ

ბინა №8

1. მისაღები——25.4კვ/მ
2. სამზარეულო---10.7კვ/მ
3. საძინებელი---11.1კვ/მ
4. საძინებელი---10.7კვ/მ
5. WC---5.1კვ/მ
6. აივანი---3.6კვ/მ

შენიშვნა: ბინის საერთო ფართი დაანგარიშებულია შიდა გამყოფი ტიხრების ნათვლით

ს/კ 01.72.14.037.338

ობიექტის მისამართი	ქ.თბილისი, სოფელი დიღომი, ნინო აბაშიძე-ორბელიანის ქუჩა №41
ნახაზის დასახელება	გეგმა +3.60 ნიშნულზე

ტექნიკური დირექტორი		ზაზა ბასილაძე
არქიტექტორი		გიორგი ყიფშიძე
დაინტერესებული პირი		შ.პ.ს. "კაპიტალ ქონსთრაქშენი"

მასშტაბი	1:100	ფურცელი	A - 3
თარიღი	2021წ.		

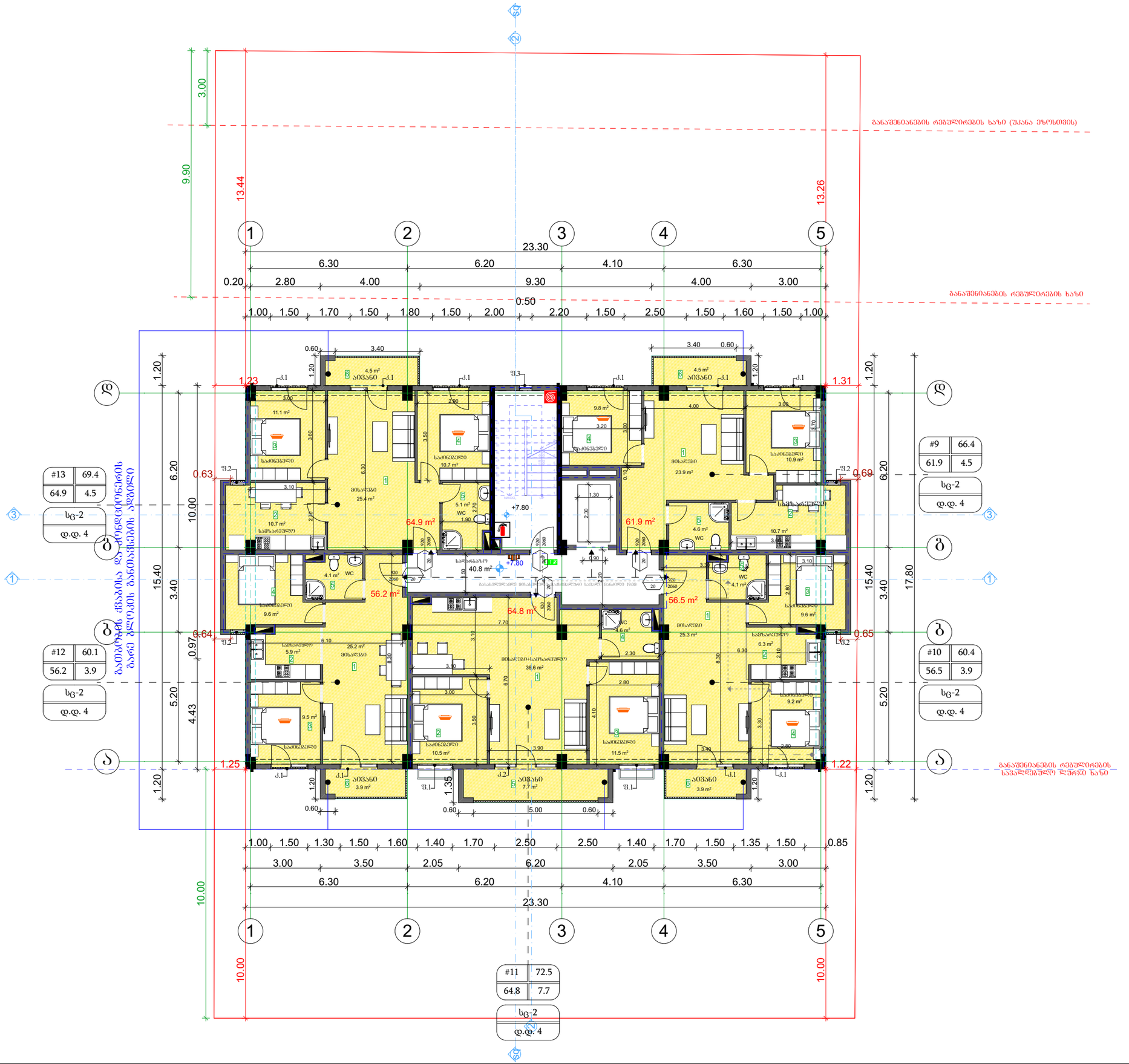

შ.პ.ს. "ბიემჯი გრუპ"

L.T.D "BMG GROUP"

ს/კ 406128239

შარტავას ქ. №14

598 66 70 70

557 98 08 99

groupbmg@yahoo.com

ექსპლიკაცია

ბინა №9

1. მისაღები——23.9კვ/მ
2. სამზარეულო---10.7კვ/მ
3. საძინებელი---10.9კვ/მ
4. საძინებელი---9.8კვ/მ
5. WC---4.6კვ/მ
6. აივანი---4.5კვ/მ

ბინა №10

1. მისაღები——25.3კვ/მ
2. სამზარეულო---6.3კვ/მ
3. საძინებელი---9.6კვ/მ
4. საძინებელი---9.2კვ/მ
5. WC---4.1კვ/მ
6. აივანი---3.9კვ/მ

ბინა №11

1. მისაღები+სამზარეულო——36.6კვ/მ
2. საძინებელი---10.5კვ/მ
3. საძინებელი---11.5კვ/მ
4. WC---4.6კვ/მ
5. აივანი---7.7კვ/მ

ბინა №12

1. მისაღები——25.2კვ/მ
2. სამზარეულო---5.9კვ/მ
3. საძინებელი---9.5კვ/მ
4. საძინებელი---9.6კვ/მ
5. WC---4.1კვ/მ
6. აივანი---3.9კვ/მ

ბინა №13

1. მისაღები——25.4კვ/მ
2. სამზარეულო---10.7კვ/მ
3. საძინებელი---11.1კვ/მ
4. საძინებელი---10.7კვ/მ
5. WC---5.1კვ/მ
6. აივანი---4.5კვ/მ

შენიშვნა: ბინის საერთო ფართი დაანგარიშებულია შიდა გამყოფი ტიხრების ნათვლით

ს/კ 01.72.14.037.338

ობიექტის მისამართი	ქ.ბათილისი, სოფელი დიღომი, ნინო აბაშიძე-ორბელიანის ქუჩა №41
ნახაზის დასახელება	გეგმა 6.80 ნიშნულზე

ტექნიკური დირექტორი		ზაზა ბასილაძე
არქიტექტორი		გიორგი ყიფშიძე
დაინტერესებული პირი		შ.პ.ს. "კაპიტალ ქონსტრაქშენი"
მასშტაბი	1:100	ფურცელი A - 3
თარიღი	2021წ.	

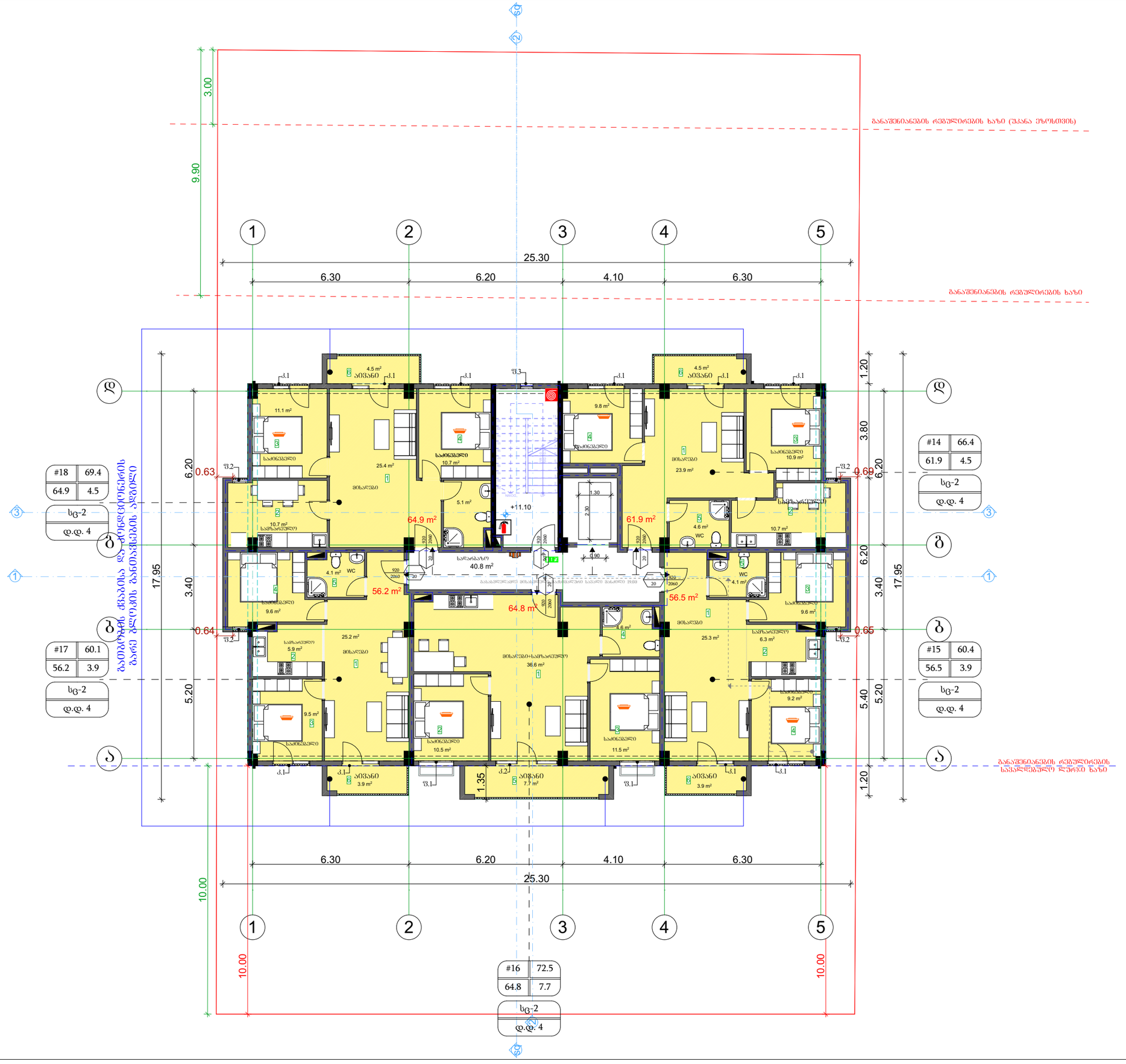

შ.პ.ს. "ბიემჯი გრუპ"

L.T.D "BMG GROUP"

ს/კ 406128239

შარტავას ქ. №14

598 66 70 70

557 98 08 99

groupbmg@yahoo.com

ექსპლიკაცია

ბინა №14

1. მისაღები——23.9კვ/მ
2. სამზარეულო---10.7კვ/მ
3. საძინებელი---10.9კვ/მ
4. საძინებელი---9.8კვ/მ
5. WC---4.6კვ/მ
6. აივანი---4.5კვ/მ

ბინა №15

1. მისაღები——25.3კვ/მ
2. სამზარეულო---6.3კვ/მ
3. საძინებელი---9.6კვ/მ
4. საძინებელი---9.2კვ/მ
5. WC---4.1კვ/მ
6. აივანი---3.9კვ/მ

ბინა №16

1. მისაღები+სამზარეულო——36.6კვ/მ
2. საძინებელი---10.5კვ/მ
3. საძინებელი---11.5კვ/მ
4. WC---4.6კვ/მ
5. აივანი---7.7კვ/მ

ბინა №17

1. მისაღები——25.2კვ/მ
2. სამზარეულო---5.9კვ/მ
3. საძინებელი---9.5კვ/მ
4. საძინებელი---9.6კვ/მ
5. WC---4.1კვ/მ
6. აივანი---3.9კვ/მ

ბინა №18

1. მისაღები——25.4კვ/მ
2. სამზარეულო---10.7კვ/მ
3. საძინებელი---11.1კვ/მ
4. საძინებელი---10.7კვ/მ
5. WC---5.1კვ/მ
6. აივანი---4.5კვ/მ

შენიშვნა: ბინის საერთო ფართი დაანგარიშებულია შიდა გამყოფი ტიხრების ნათვლით

ს/კ 01.72.14.037.338

ობიექტის მისამართი	ქ.თბილისი, სოფელი დიღომი, ნინო აბაშიძე-ორბელიანის ქუჩა №41
ნახაზის დასახელება	გეგმა +10.00 ნიშნულზე

ტექნიკური დირექტორი		ზაზა ბასილაძე
არქიტექტორი		გიორგი ყიფშიძე
დაინტერესებული პირი		შ.პ.ს. "კაპიტალ ქონსთრაქშენი"

მასშტაბი	1:100	ფურცელი	A - 3
თარიღი	2021წ.		

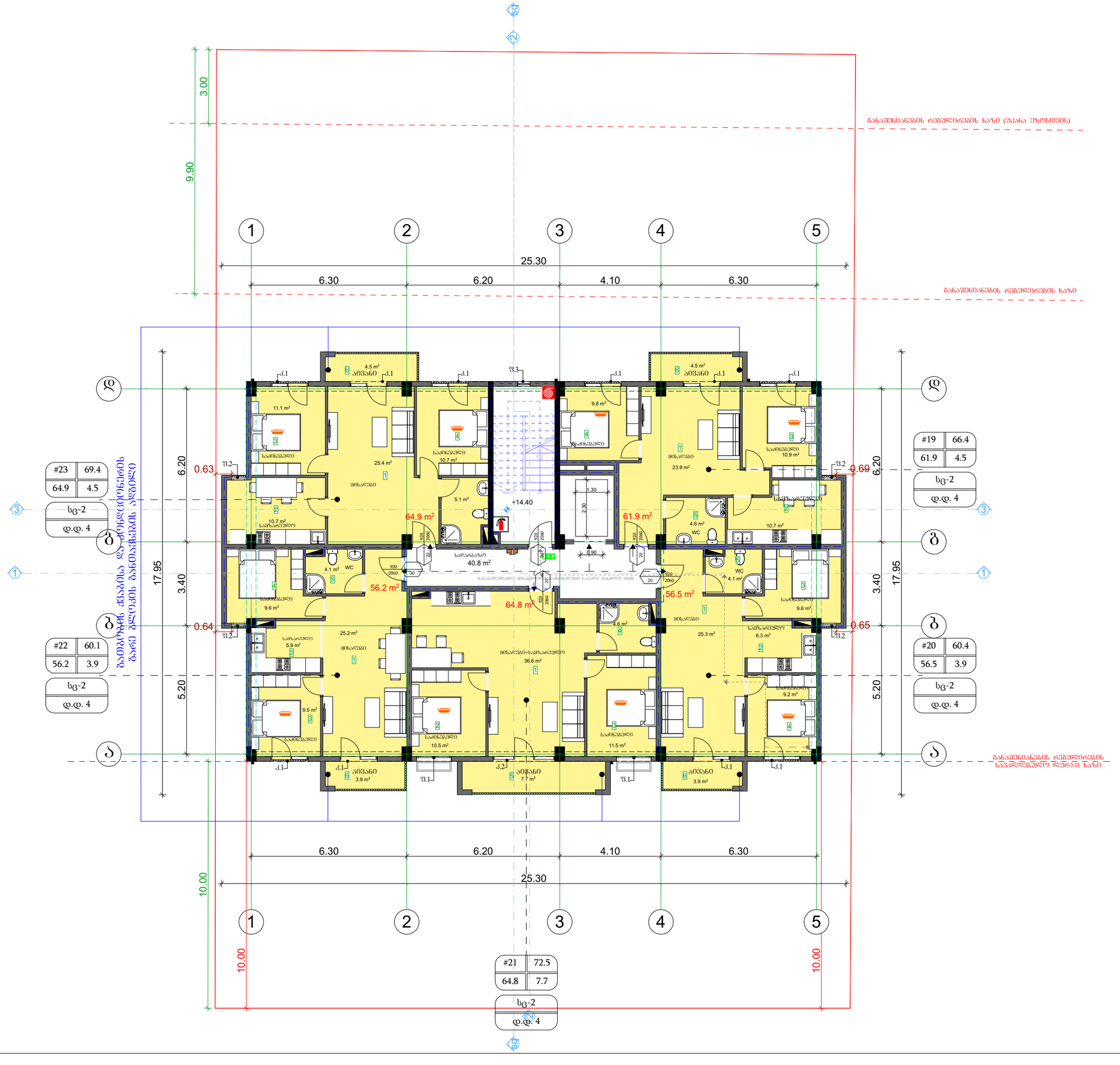

შ.პ.ს. "ბიემჯი გრუპ"

L.T.D "BMG GROUP"

ს/კ 406128239

შარტავას ქ. №14

598 66 70 70

557 98 08 99

groupbmg@yahoo.com

ბინა №19

1. მისაღები——23.9კვ/მ
2. სამზარეულო---10.7კვ/მ
3. საძინებელი---10.9კვ/მ
4. საძინებელი---9.8კვ/მ
5. WC---4.6კვ/მ
6. აივანი---4.5კვ/მ

ბინა №20

1. მისაღები——25.3კვ/მ
2. სამზარეულო---6.3კვ/მ
3. საძინებელი---9.6კვ/მ
4. საძინებელი---9.2კვ/მ
5. WC---4.1კვ/მ
6. აივანი---3.9კვ/მ

ბინა №21

1. მისაღები+სამზარეულო——36.6კვ/მ
2. საძინებელი---10.5კვ/მ
3. საძინებელი---11.5კვ/მ
4. WC---4.6კვ/მ
5. აივანი---7.7კვ/მ

ბინა №22

1. მისაღები——25.2კვ/მ
2. სამზარეულო---5.9კვ/მ
3. საძინებელი---9.5კვ/მ
4. საძინებელი---9.6კვ/მ
5. WC---4.1კვ/მ
6. აივანი---3.9კვ/მ

ბინა №23

1. მისაღები——25.4კვ/მ
2. სამზარეულო---10.7კვ/მ
3. საძინებელი---11.1კვ/მ
4. საძინებელი---10.7კვ/მ
5. WC---5.1კვ/მ
6. აივანი---4.5კვ/მ

შენიშვნა: ბინის საერთო ფართი დაანგარიშებულია შიდა გამყოფი ტიხრების ნათვლით

ს/კ 01.72.14.037.338

ობიექტის მისამართი	ქ.თბილისი, სოფელი დიღომი, ნინო აბაშიძე-ორბელიანის ქუჩა №41
ნახაზის დასახელება	სამანქანოს გეგმა

ტექნიკური დირექტორი		ზაზა ბასილაძე	
არქიტექტორი		გიორგი ყიფშიძე	
დაინტერესებული პირი		შ.პ.ს. "კაპიტალ ქონსთრაქშენი"	
მასშტაბი	1:100	ფურცელი	A - 3
თარიღი	2021წ.		

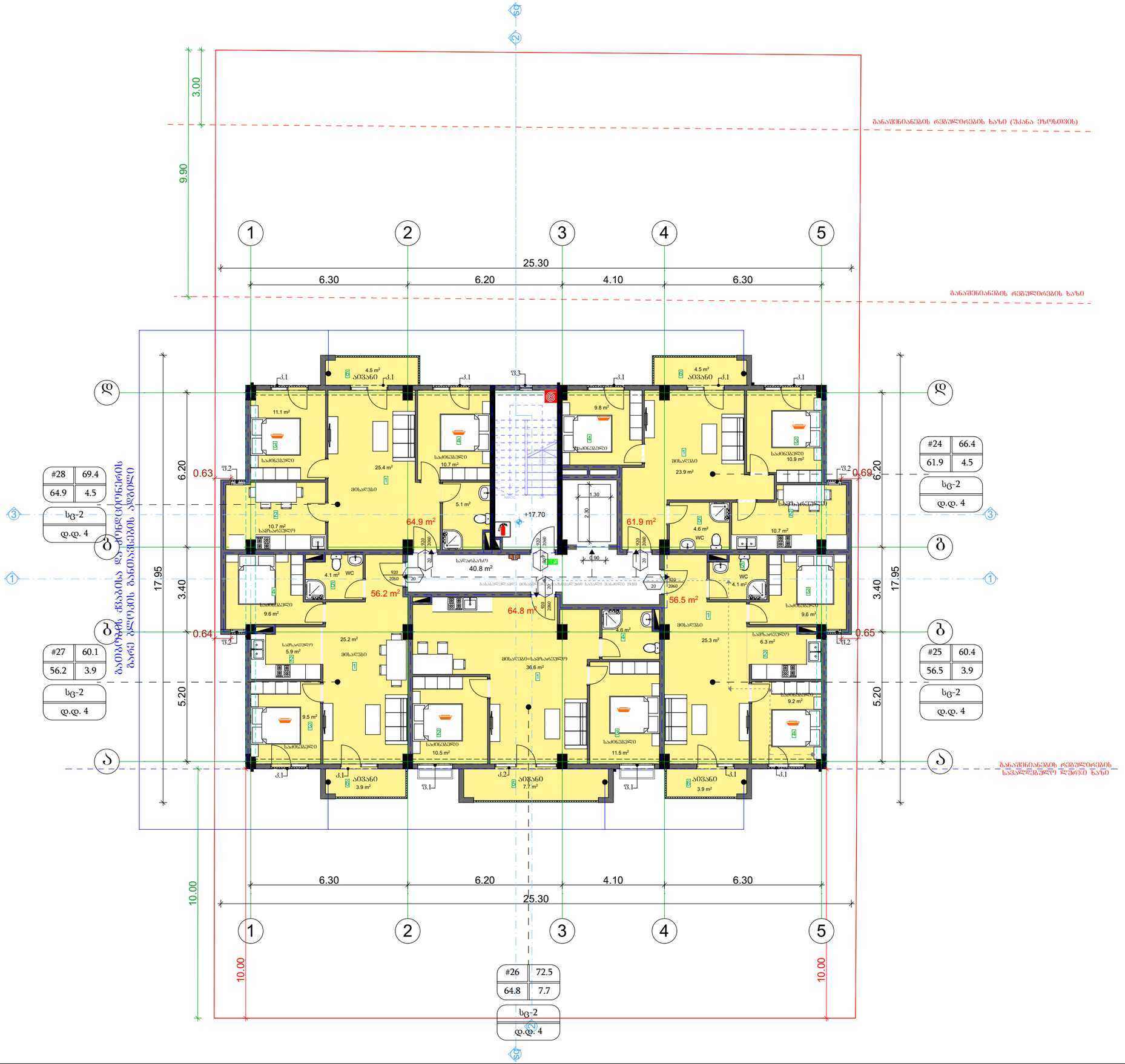

შ.პ.ს. "ბიემჯი გრუპ"

L.T.D "BMG GROUP"

GEORGIA SURVEY TEAM BMG

ს/კ 406128239

შარტავას ქ. №14

598 66 70 70

557 98 08 99

groupbmg@yahoo.com

ბინა №24

1. მისაღები——23.9კვ/მ
2. სამზარეული---10.7კვ/მ
3. საძინებელი---10.9კვ/მ
4. საძინებელი---9.8კვ/მ
5. WC---4.6კვ/მ
6. აივანი---4.5კვ/მ

ბინა №25

1. მისაღები——25.3კვ/მ
2. სამზარეული---6.3კვ/მ
3. საძინებელი---9.6კვ/მ
4. საძინებელი---9.2კვ/მ
5. WC---4.1კვ/მ
6. აივანი---3.9კვ/მ

ბინა №26

1. მისაღები+სამზარეული——36.6კვ/მ
2. საძინებელი---10.5კვ/მ
3. საძინებელი---11.5კვ/მ
4. WC---4.6კვ/მ
5. აივანი---7.7კვ/მ

ბინა №27

1. მისაღები——25.2კვ/მ
2. სამზარეული---5.9კვ/მ
3. საძინებელი---9.5კვ/მ
4. საძინებელი---9.6კვ/მ
5. WC---4.1კვ/მ
6. აივანი---3.9კვ/მ

ბინა №28

1. მისაღები——25.4კვ/მ
2. სამზარეული---10.7კვ/მ
3. საძინებელი---11.1კვ/მ
4. საძინებელი---10.7კვ/მ
5. WC---5.1კვ/მ
6. აივანი---4.5კვ/მ

შენიშვნა: ბინის საერთო ფართი დაანგარიშებულია შიდა გამყოფი ტიხრების ჩათვლით

ს/კ 01.72.14.037.338

ობიექტის მისამართი	ქ.ბათილისი, სოფელი დიღომი, ნინო აბაშიძე-ორბელიანის ქუჩა №41
ნახაზის დასახელება	სახურავის გეგმა

ტექნიკური დირექტორი		ზაზა ბასილაძე
არქიტექტორი		გიორგი ყიფშიძე
დაინტერესებული პირი		შ.პ.ს. "კაპიტალ ქონსთრაქშენი"
მასშტაბი	1:100	ფურცელი A - 3
თარიღი	2021წ.	

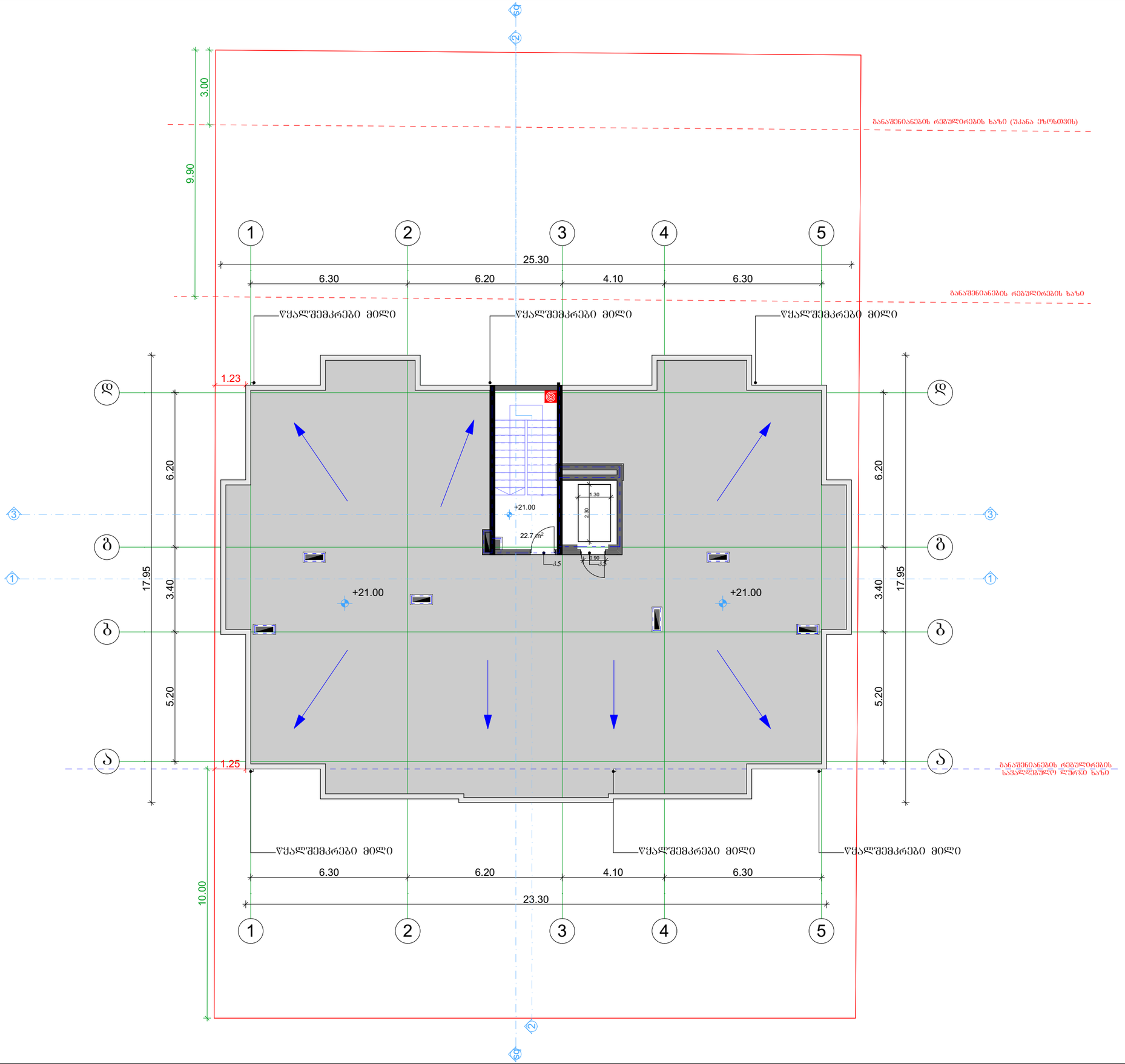

შ.პ.ს. "ბიემჯი გრუპ"

L.T.D "BMG GROUP"

ს/კ 406128239

შარტავას ქ. №14

598 66 70 70

557 98 08 99

groupbmg@yahoo.com

ს/კ 01.72.14.037.338

ობიექტის მისამართი	ქ.თბილისი, სოფელი დიღომი, ნინო აბაშიძე-ორბელიანის ქუჩა №41
ნახაზის დასახელება	სამანქანოს გეგმა

ტექნიკური დირექტორი		ზაზა ბასილაძე
არქიტექტორი		გიორგი ყიფშიძე
დაინტერესებული პირი		შ.პ.ს. "კაპიტალ ქონსთრაქშენი"

მასშტაბი	1:100	ფურცელი	A - 3
თარიღი	2021წ.		

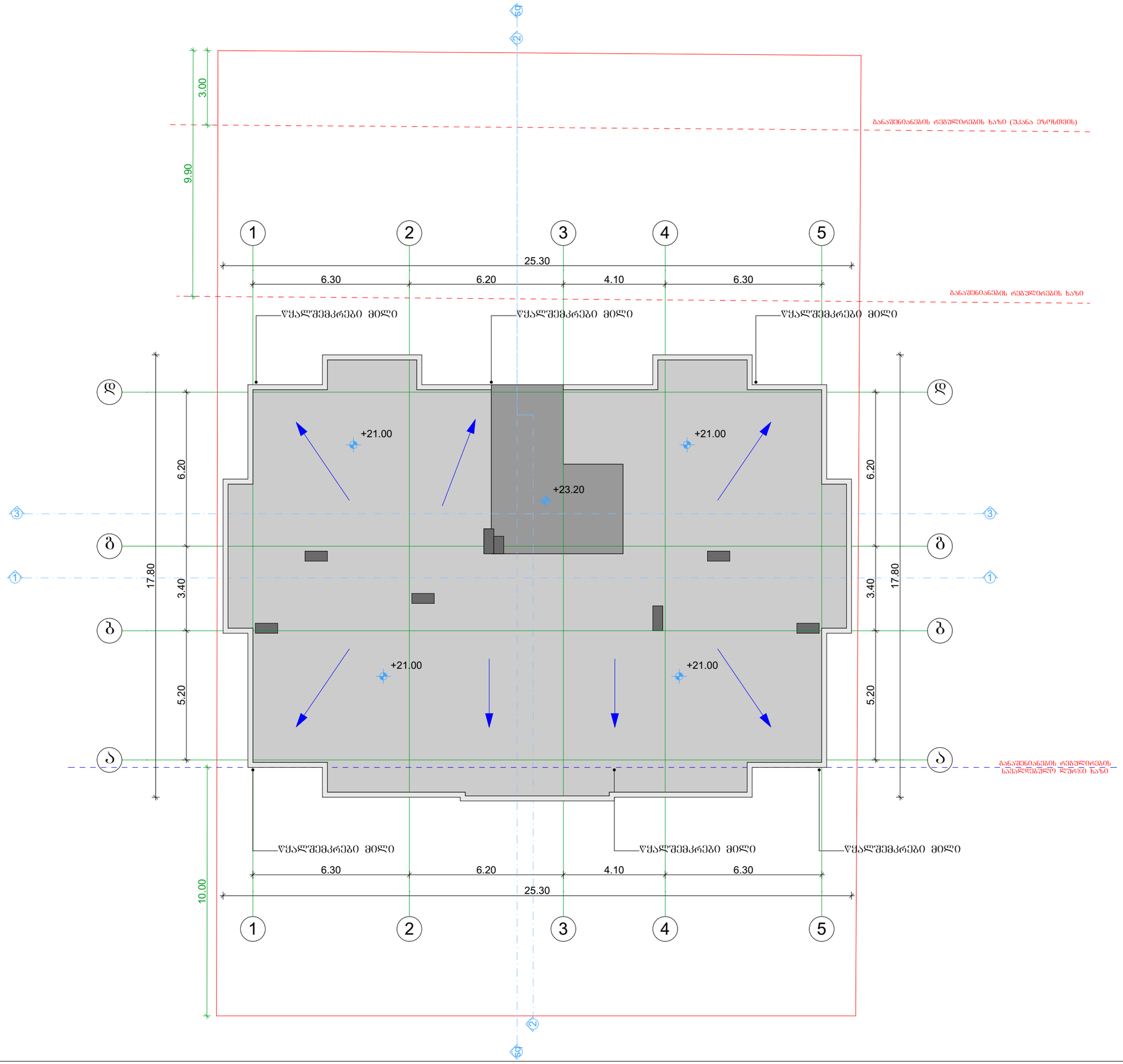

შ.პ.ს. "ბიემჯი გრუპ"
L.T.D "BMG GROUP"
ს/კ 406128239
შარტავას ქ. №14
598 66 70 70
557 98 08 99
groupbmg@yahoo.com

ს/კ 01.72.14.037.338

ობიექტის მისამართი	ქ.ხობილისი, სოფელი დიღომი, ნინო აბაშიძე-ორბელიანის ქუჩა №41
ნახაზის დასახელება	სახურავის გეგმა

ტექნიკური დირექტორი		ზაზა ბასილაძე
არქიტექტორი		გიორგი ყიფშიძე
დაინტერესებული პირი		შ.პ.ს. "კაპიტალ ქონსთრაქშენი"

მასშტაბი	1:100	ფურცელი	A - 3
თარიღი	2021წ.		

დეტალები
მასშტაბი 1:50

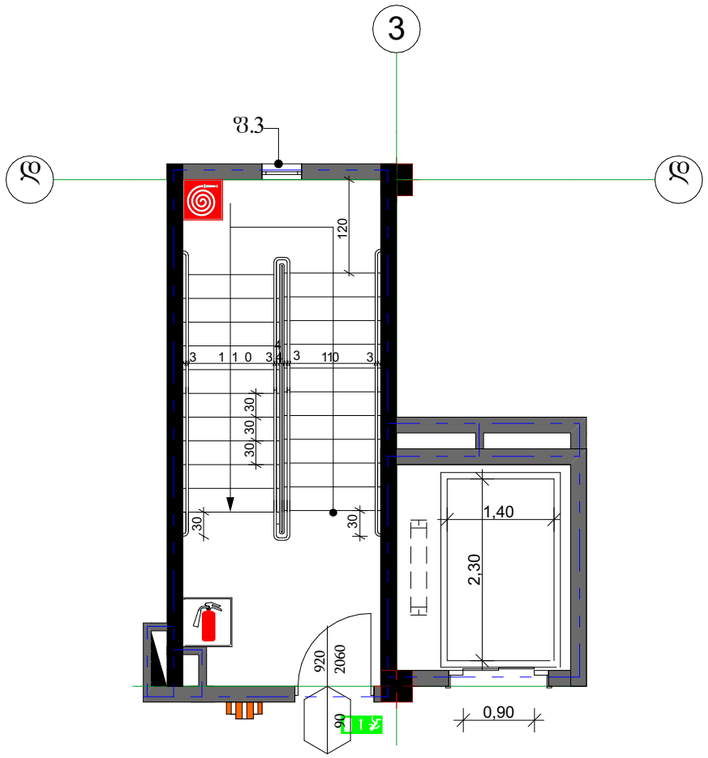

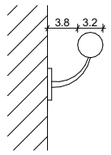

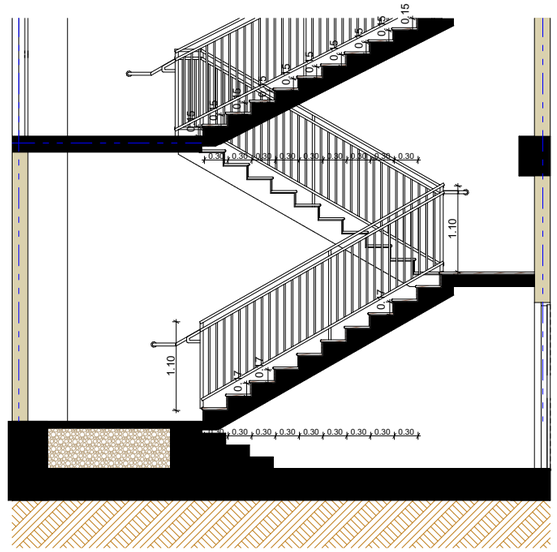

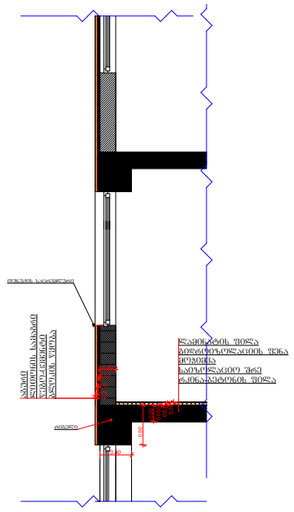

კვანძი 1

